



Surland



CRUCEROS
FLUVIALES

2024/25

El mundo en crucero

RESUMEN

PÁGINA 16 HASTA 29

**CRUCEROS MARÍTIMOS
Y COSTEROS**

PÁGINA 30 HASTA 62 Y 70 HASTA 103

CRUCEROS FLUVIALES

- El Sur de Europa
- Francia
- El Norte de Europa
- Centroeuropa

PÁGINA 63 HASTA 69

CANALES DE FRANCIA

PÁGINA 104 HASTA 117

LARGA DISTANCIA

- África austral
- Vietnam y Camboya
- Egipto

PÁGINA 118 HASTA 143

**PUENTE DE DICIEMBRE,
MERCADOS DE NAVIDAD,
NAVIDAD Y AÑO NUEVO**

PÁGINA 144 HASTA 151

ANEXOS





Una historia arraigada y sólidos valores

CroisiEurope siempre ha apoyado los comercios locales de las regiones por las que pasa para potenciar en la medida de lo posible un turismo sostenible con sólidos valores.



Tenemos especial interés en apoyar las economías locales mediante acciones concretas que van desde el diseño de nuestros barcos hasta la vida a bordo durante los cruceros. Aquí se pueden encontrar algunos ejemplos:

- El mobiliario a bordo de nuestra flota, diseñado e instalado por una empresa local de carpintería y ebanistería
- La vajilla de toda la flota está hecha por un taller local
- La cervecería más antigua de Francia suministra a toda nuestra flota

En toda Europa, participamos activamente en dar soporte a las economías de las regiones por las que pasamos llevando a cabo diversas acciones concretas:

- Durante las visitas, utilizamos los servicios de guías locales
- Los lugares que nos proponemos descubrir son el resultado de un profundo estudio del patrimonio local y regional que queremos promover
- En el menú, los platos que se sirven se inspiran en las especialidades de las regiones visitadas y adquirimos la mayoría de nuestros productos de productores locales

Para mantener y desarrollar estos valores, estamos abiertos a todas las iniciativas que tratamos de apoyar en la medida en que se ajusten a nuestro método. No dude en compartirlas con nosotros, si alguna de ellas puede incluirse en los itinerarios de nuestros cruceros, ¡le prestaremos toda nuestra atención!



Un fuerte compromiso con el respeto al medio ambiente

Este compromiso es una parte integral de nuestra cultura empresarial. Se verifica a diario a través de un conjunto de acciones concretas, tanto dentro de nuestra empresa como a bordo de nuestros barcos.

Conscientes de la necesidad de preservar el planeta y su riqueza, estamos invirtiendo en nuevas tecnologías para ofrecer soluciones sostenibles y eco-responsables.

Tras las pruebas concluyentes que realizamos en el Sena en asociación con AS Energy, nuestros barcos han adoptado el GTL (gas a líquido). Un carburante sintético procedente de la transformación del gas natural, más ecológico que el diésel, que nos permite mejorar nuestro comportamiento medioambiental.

Aquí otras iniciativas ambientales que nos gustaría compartir con usted:



- Instalación de **ahorradores de agua** en todos nuestros barcos, lo que permite reducir un 35 % el consumo de agua potable y disminuir así la producción de aguas residuales.
- Instalación de **fuentes de agua** a bordo que filtran el agua pública y la transforman en agua potable de calidad, ahorrando así 30 toneladas de plástico al año.
- Instalación de **sistemas de evaluación de las aguas residuales** en todos nuestros barcos que se vacían durante las escalas en plantas depuradoras o sistemas de alcantarillados urbanos, con algunas unidades de las centrales depuradoras. El conjunto de la flota CroisiEurope está dotado de un sistema de tratamiento de aguas a bordo que permite proteger el medio ambiente en caso de vertido accidental de aguas usadas en un río.
- Instalación de **colector de aguas residuales** en la estación fluvial de CroisiEurope en Estrasburgo, el cual está directamente unido al alcantarillado de la ciudad.



- Nuestros barcos cuentan con motores (**label Greenship**) que respetan las normas europeas más estrictas en materia de lucha contra la contaminación. Se reducen las emisiones de gases de efecto invernadero.
- La nueva tecnología utilizada a bordo nos permite **limitar el consumo** de carburante durante la navegación.
- La ventilación de nuestras salas de maquinaria está aislada, lo que nos permite **reducir la contaminación sonora**.



- Para la **sustitución de toallas de baño**, sensibilizamos a nuestros clientes respecto a la ecología a través de mensajes escritos y orales.
- CroisiEurope se asocia con **Imprim'Vert**, una organización que respeta los **critérios de impresión ecológicos**. Toda la documentación de nuestra empresa se imprime con **tintas vegetales en papel sin blanquear**.
- Nuestra compañía es signataria del código metropolitano **Todos unidos para aumentar la biodiversidad**, para una gestión ecológica de los espacios verdes en su estación fluvial.



- Cuando los puertos están equipados, nos conectamos de forma sistemática a los **terminales de conexión eléctrica** (Power lock installation) y en el caso de nuestros embarcaderos propios, financiamos estas nuevas instalaciones. Además, la mayoría de nuestros barcos cuentan con **instalaciones eléctricas de bajo consumo**.
- En invierno, nuestros barcos atracan en un puerto fluvial equipado con **bornes de tomas eléctricas** que permiten su alimentación.
- En París, realizamos las excursiones con **autobuses eléctricos**.



- Todos nuestros **residuos se separan y se compactan** a bordo antes de **reciclarse**.
- Todos los residuos de alimentos y biorresiduos son recogidos y **valorizados en biogás** por empresas especializadas
- Nuestro **aceite del motor se recoge** y los especialistas portuarios lo **transforman**.
- Todos los **productos de mantenimiento** utilizados son **biodegradables y ecológicos**.
- Uso de **pintura exterior sin componentes contaminantes**.
- Las pajitas de plástico se han reemplazado por **pajitas de cartón biodegradables**.



- Nuestra empresa es miembro de **E2F, Empresas Fluviales de Francia**, que agrupa a los actores de la profesión y orquesta acciones conjuntas para afrontar los grandes retos del mañana.
- Nuestra compañía **cumple con los requisitos de la CDNI** para la navegación en el Rin (Convenio relativo a la recogida, depósito y recepción de residuos en la navegación renana) y ha decidido aplicar las mismas medidas en todos los ríos.
- Tenemos el **sello Green Award** para 5 barcos de la flota del Rin/Danubio.
- Nuestra compañía aplica el **código unificado de compromisos para las compañías de cruceros que navegan en aguas del Mediterráneo**.

NUESTROS SOCIOS:



Puede encontrar todo los detalles en www.croisieurope.es

Bienvenido a bordo



UNA FLOTA DE 50 BARCOS DE TAMAÑO EXCLUSIVO

Nuestros barcos poseen de 2 a 7 cubiertas y pueden acomodar entre 16 y 200 pasajeros solamente. Su tamaño y su avanzada tecnología les permite navegar de forma exclusiva en determinados ríos y atracar en el corazón de las ciudades, lo más cerca posible de los principales lugares de interés. Nuestras categorías de 4 y 5 anclas, certificadas según las normas Veritas, garantizan una comodidad y modernidad óptimas.

A bordo, capitanes, auxiliares, equipos de animación, cocina y comedor, hotel y tripulación dan lo mejor de sí mismos para ofrecer un servicio de calidad, regularmente perfeccionado gracias a las formaciones que se ofrecen en el seno de la compañía.

CÓMODOS CAMAROTES

Una decoración con estilo y buen gusto, un ambiente cálido, ropa de cama de calidad: nuestros camarotes son cómodos, funcionales, con climatización individual y vistas exteriores panorámicas que permiten disfrutar plenamente de los paisajes.

Algunos tienen balcón francés o terraza privada. Nuestros barcos de categoría 5 anclas ofrecen un confort adicional al tener más espacio en los camarotes.

Con el objetivo de satisfacer las demandas de nuestros clientes, ahora ofrecemos la posibilidad de elegir entre 3 categorías de camarotes:

Categoría A camarote con ubicación "premium".

Categoría B camarote con ubicación "intermedia".

Categoría C camarote con ubicación "estándar" que en ocasiones puede ser ligeramente de un tamaño inferior.

Todos nuestros barcos disponen de estas categorías excepto los peniches, el barco marítimo "La Belle des Océans" y los barcos de la programación de Larga Distancia.

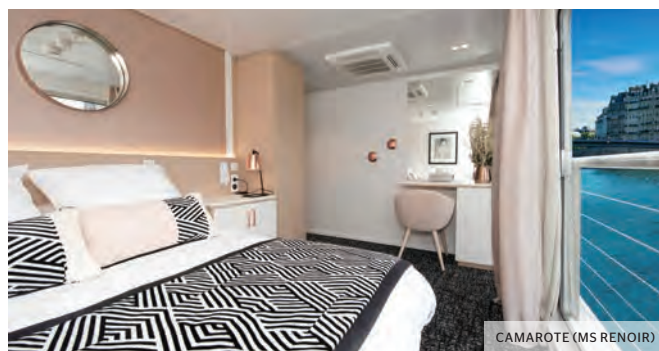



SALÓN/BAR (MS ELBE PRINCESSE)



RESTAURANTE (MS MIGUEL TORGA)

ESPACIOS COMUNES, LUGARES PARA COMPARTIR MOMENTOS

El puente sol de cada barco ofrece una vista panorámica excepcional de los paisajes que transcurren a lo largo del viaje. Nuestros clientes podrán disfrutar de este espectáculo desde las tumbonas disponibles y en algunos barcos, tendrán la posibilidad de relajarse en la piscina o jacuzzi.

El salón/bar, accesible en cualquier momento, es un lugar cálido en el que poder reunirse, participar en actividades, veladas temáticas y espectáculos, un espacio ideal para disfrutar de un cóctel, elegir un libro de la biblioteca y escuchar o tocar el piano.

En el restaurante, podrán disfrutar de un impresionante desayuno buffet, así como de la comida o la cena, servidos en un único turno a una hora fijada.

Para cualquier necesidad que se precise, nuestra tripulación estará disponible para responderla, en la recepción del barco que abre a diario, y también en cualquier momento por el comisario, encargado del buen desarrollo del crucero.



MV LA BELLE DES OcéANS

Barcos 4 anclas

Ofrecen un confort y una funcionalidad óptimos en un entorno cálido. Los camarotes, totalmente equipados, están todos situados por encima del nivel del agua, ofreciendo una vista panorámica del paisaje.



RESTAURANTE (MS SEINE PRINCESS)



PIANO BAR (MS EUROPE)



CAMAROTE (MS L'EUROPE)



SALÓN / BAR (MS LEONARDO DA VINCI)

Barcos 5 anclas

Estos barcos se distinguen por sus camarotes más espaciosos, con grandes ventanas y, en algunos casos, balcones franceses. La decoración es más moderna y el diseño más refinado.



RESTAURANTE (MS RENOIR)



RECEPCIÓN (MS ELBE PRINCESSE II)



CAMAROTE (MS SYMPHONIE)



SALÓN / BAR (MS ELBE PRINCESSE)

La experiencia CroisiEurope

Líder Europeo en cruceros fluviales

Debido a que un viaje en crucero no es un viaje cualquiera, le invitamos a descubrir nuestro saber hacer y nuestras ventajas. ¡Embarcarse a bordo de nuestros cruceros es una experiencia que le dejará recuerdos inolvidables!



UN “SABER HACER” DESDE 1976

EMPRESA FRANCESA INDEPENDIENTE Y FAMILIAR

Somos el líder europeo en cruceros fluviales y cultivamos valores humanos que reflejan el espíritu familiar de la compañía. Toda la experiencia, desde la reserva, hasta la estancia a bordo y el viaje de vuelta, estará impregnada de ese espíritu familiar.

Encuentre la historia de nuestra empresa en: www.croisieurope.es

LA INNOVACIÓN Y EL RESPETO, PILARES DE LA EMPRESA

Nuestra constante innovación en la construcción de nuestros barcos nos ha permitido ser pioneros en numerosos ríos de Europa (Gironde, Loira, Po, Elba) y del mundo (Camboya/Vietnam, África austral).

Tenemos en cuenta los criterios de cada cuenca de navegación. Así hemos creado barcos con ruedas de palas exclusivas, que permiten la navegación en ríos como el Loira o el Elba.

También estamos innovando en los itinerarios y programas de cruceros que ofrecemos; son estudiados y presentados de acuerdo con las expectativas de nuestros pasajeros.

PASIÓN POR LA EXCELENCIA

Valoramos el talento, por lo que hacemos avanzar a cada persona y así avanza el conjunto de nuestros colaboradores. Con ello conseguimos alcanzar la excelencia a todos los niveles.

EXCELENTE RELACIÓN CALIDAD/PRECIO

CroisiEurope controla su flota desde la concepción y construcción de los barcos hasta su comercialización. Esta optimización de los gastos nos permite ofrecer un servicio de gran calidad a diferentes niveles:

- Personal y tripulación con experiencia, amables y atentos
- Un entorno y unos camarotes cómodos y acogedores
- Gastronomía a bordo: una ventaja de nuestra compañía y muy valorada por nuestros clientes
- Itinerarios únicos elaborados con el mayor de los cuidados y una experiencia cultural innegable en Europa y el mundo entero

LA MAYOR OPCIÓN DE CRUCEROS Y DESTINOS EXCLUSIVOS

Con cruceros que van de 3 a 16 días y cruzan 37 países, ofrecemos la más amplia variedad de destinos durante todo el año. Los programas, normalmente realizan una escala por día.

Visitará y descubrirá los lugares imprescindibles, pero también realizará nuestras rutas exclusivas, a las que solo nosotros tenemos acceso.

SALIDAS EN ESPAÑOL

Las fechas marcadas en rojo en cada uno de los itinerarios, están garantizadas en español, tanto la asistencia a bordo como las excursiones opcionales clásicas.

Para las excursiones opcionales activas y para el resto de fechas, estarán garantizadas en español con un mínimo de participantes. Rogamos consulten.

GASTRONOMÍA DE CALIDAD, APRECIADA POR NUESTROS PASAJEROS

Las comidas son creadas por el jefe de cocina de la compañía, Alain Bohn, miembro de la Asociación de Maestros Cocineros de Francia, que cuenta con sólo 250 chefs de todo el mundo, y de la Chaîne des Rôtisseurs.

Con su equipo de chefs, diseña y refleja en cada uno de los menús, la más pura tradición de la gastronomía francesa al tiempo que resalta los sabores locales de las regiones y países visitados. Nuestros vinos son cuidadosamente seleccionados para acompañar cada una de sus comidas.

Ocasionalmente, CroisiEurope une fuerzas con grandes Chefs como Marc Haerberlin o la casa Paul Bocuse para organizar cruceros gastronómicos, ricos en sabor y aromas.



ALAIN BOHN, JEFE DE COCINA

EL “VERDADERO” TODO INCLUIDO

 Pensión completa durante todo el crucero⁽¹⁾

 Bebidas⁽¹⁾ incluidas durante las comidas y en el bar (solo válido a bordo, excluyendo carta de bebidas especiales y carta de vinos)

 Entretenimiento a bordo

 Audífonos⁽²⁾ durante nuestras excursiones

 Wi-Fi gratis disponible⁽³⁾ en toda la flota de CroisiEurope

(1) Salvo que se indique lo contrario por escrito, solo a bordo de la flota CroisiEurope.
(2) Excepto durante las excursiones en cruceros por los canales de Francia y en África austral.
(3) Excepto a bordo durante el crucero por el lago Kariba en África austral.

UNA AMPLIA VARIEDAD DE EXCURSIONES INCLUIDAS O A ELEGIR

Le ofrecemos un variado programa de excursiones para enriquecer cada itinerario. Nuestros equipos estudian, seleccionan y diseñan cuidadosamente cada excursión para que refleje las culturas y tradiciones de las regiones o países visitados. Ofrecemos dos categorías de excursiones que se adaptan a las aspiraciones y preferencias de cada uno, y que realzan su experiencia de crucero destacando la diversidad y las características específicas de cada lugar visitado.

Las excursiones “Clásicas” combinan cultura, arquitectura e historia para resaltar a la perfección los lugares imprescindibles que conforman la riqueza de cada destino.

Por ejemplo, Praga, la ciudad de las mil torres y los mil campanarios en el corazón de Europa Central, con su centro histórico declarado Patrimonio de la humanidad y su barrio de castillos de visita obligada. Y por qué no Honfleur, con una visita guiada a pie de esta legendaria ciudad normanda con un estilo y un encanto incomparables.

Las excursiones “Activas” ofrecen paseos originales, visitas insólitas y degustaciones de productos locales, así como auténticas experiencias que le enamorarán.

Lo que realmente las distingue es su carácter más íntimo y privado, con visitas en grupos reducidos a partir de 10 participantes. Estas excursiones están diseñadas para los amantes de los lugares excepcionales y las experiencias únicas que se salen de lo común para crear recuerdos imborrables.

Estos son algunos ejemplos de las muchas posibilidades: descubrir la ciudad de Oporto atravesándola con su línea de tranvía, con una parada en el Museo del Tranvía y una degustación de especialidades locales. Una visita a una



fábrica de góndolas y a un taller de máscaras de la Commedia dell'Arte, que exponen y destacan los conocimientos y la artesanía venecianos. Un paseo por los viñedos de Rudesheim, disfrutando de las impresionantes vistas de la ciudad, los viñedos y el Rin.

NOVEDAD 2024: seleccione las excursiones que más le interesen

Para ofrecerle la posibilidad de mezclar y combinar las excursiones “Clásicas” y “Activas”, ya no están disponibles los paquetes pre-diseñados. A partir de ahora, podrá hacer su propia selección de excursiones, ¡con la ventaja añadida de obtener un precio reducido!

Flota

CATEGORÍAS 4 ANCLAS Y 5 ANCLAS

Nuestra flota está equipada con la última tecnología, teniendo en cuenta las últimas evoluciones en materia de confort y con un cuidado diseño y cabinas funcionales.

La calidad de los servicios, así como la gastronomía propuesta son idénticas sea cual sea la categoría de barco elegida. Todos nuestros barcos ofrecen Wi-Fi gratuito a bordo⁽¹⁾.

Barcos con certificado Bureau Veritas.



(1) Excepto durante el crucero por el lago Kariba en África austral.

(2) Barcos que no pertenecen a la flota CroisiEurope.

(3) Persona con movilidad reducida.

LOS CRUCEROS MARÍTIMOS Y COSTEROS

	Categoría	Características	Eslora	Capacidad (camarotes dobles)	Camarote PMR ⁽³⁾	Construcción/Renovado en
MV LA BELLE DE L'ADRIATIQUE	5 ANCLAS	4 puentes	110 m	99	✓	2007 / 2017
MV LA BELLE DES OCÉANS	5 ANCLAS	7 puentes - Balcón privado en puente 6	103 m	65	✓	1990 / 2014

LOS CRUCEROS FLUVIALES Y SOBRE LOS CANALES POR EUROPA

GUADALQUIVIR	Categoría	Características	Eslora	Capacidad (camarotes dobles)	Camarote PMR ⁽³⁾	Construcción/Renovado en
MS LA BELLE DE CADIX	5 ANCLAS	3 puentes - Puente superior con balcón francés Puente principal con ojo de buey	110 m	88	✓	2005 / 2016

DUERO	Categoría	Características	Eslora	Capacidad (camarotes dobles)	Camarote PMR ⁽³⁾	Construcción/Renovado en
MS FERNAO DE MAGALHAES	4 ANCLAS	3 puentes	75 m	71	-	2003 / 2015
MS INFANTE D. HENRIQUE	4 ANCLAS	3 puentes - Puente superior con balcón francés	75 m	71	-	2003 / 2014
MS VASCO DA GAMA	4 ANCLAS	3 puentes	75 m	71	-	2002 / 2014
MS AMÁLIA RODRIGUES	5 ANCLAS	3 puentes - Puentes superior e intermedio con balcón francés	80 m	66	✓	2018
MS GIL EANES	5 ANCLAS	3 puentes - Puentes superior e intermedio con balcón francés	80 m	66	✓	2015
MS MIGUEL TORGA	5 ANCLAS	3 puentes - Puentes superior e intermedio con balcón francés	80 m	66	✓	2017

PO	Categoría	Características	Eslora	Capacidad (camarotes dobles)	Camarote PMR ⁽³⁾	Construcción/Renovado en
MS MICHELANGELO	4 ANCLAS	2 puentes	110 m	78	-	2000 / 2017

LOIRA	Categoría	Características	Eslora	Capacidad (camarotes dobles)	Camarote PMR ⁽³⁾	Construcción
MS LOIRE PRINCESSE	5 ANCLAS	Barco con ruedas de palas - 2 puentes Puente superior con balcón privado	80 m	48	✓	2015

GARONA	Categoría	Características	Eslora	Capacidad (camarotes dobles)	Camarote PMR ⁽³⁾	Construcción
MS CYRANO DE BERGERAC	5 ANCLAS	3 puentes - Puente superior con balcón francés	110 m	87	✓	2013

RÓDANO	Categoría	Características	Eslora	Capacidad (camarotes dobles)	Camarote PMR ⁽³⁾	Construcción/Renovado en
MS MISTRAL	4 ANCLAS	2 puentes	110 m	78	-	1999 / 2007
MS RHÔNE PRINCESS	4 ANCLAS	2 puentes	110 m	69	-	2001 / 2011
MS CAMARGUE	5 ANCLAS	2 puentes - Puente superior con balcón francés	110 m	54	✓	1995 / 2015
MS VAN GOGH	5 ANCLAS	2 puentes	110 m	54	✓	1999 / 2018

SENA

	Categoría	Características	Eslora	Capacidad (camarotes dobles)	Camarote PMR ⁽³⁾	Construcción/ Renovado en
MS BOTTICELLI	4 ANCLAS	2 puentes - Puente superior con balcón francés	110 m	75	✓	2004 / 2016
MS SEINE PRINCESS	4 ANCLAS	2 puentes	110 m	67	-	2002 / 2015
MS RENOIR	5 ANCLAS	2 puentes - Puente superior con balcón francés	110 m	54	✓	1999 / 2018

CANALES DE FRANCIA

	Destino	Capacidad (camarotes dobles)	Camarote PMR ⁽³⁾	Construcción
MS ANNE-MARIE	Provenza	11	✓	2014
MS DANIÈLE	Borgoña	11	✓	2016
MS DÉBORAH	Champaña/ Yonne/Sena	11	✓	2016

	Destino	Capacidad (camarotes dobles)	Camarote PMR ⁽³⁾	Construcción/ Renovado en
MS JEANINE	Borgoña	11	-	1985 / 2017
MS MADELEINE	Alsacia	11	✓	2014
MS RAYMONDE	Oise	11	✓	2014

RIN Y DANUBIO

	Categoría	Características	Eslora	Capacidad (camarotes dobles)	Camarote PMR ⁽³⁾	Construcción/ Renovado en
MS BEETHOVEN	4 ANCLAS	3 puentes - Puente superior con balcón francés	110 m	90	✓	2004 / 2010
MS L'EUROPE	4 ANCLAS	3 puentes - Puente superior con balcón francés	110 m	90	✓	2006 / 2016
MS FRANCE	4 ANCLAS	2 puentes	110 m	78	✓	2001 / 2016
MS LA BOHÈME	4 ANCLAS	2 puentes	110 m	80	-	1995 / 2011
MS LEONARDO DA VINCI	4 ANCLAS	2 puentes	105 m	72	-	2003 / 2011
MS MODIGLIANI	4 ANCLAS	2 puentes	110 m	78	✓	2001 / 2011
MS MONA LISA	4 ANCLAS	2 puentes	82 m	47	-	2000 / 2010
MS MONET	4 ANCLAS	2 puentes	110 m	78	-	1999 / 2007
MS VICTOR HUGO	4 ANCLAS	2 puentes	82 m	45	✓	2000 / 2019
MS DOUCE FRANCE	5 ANCLAS	2 puentes - Puente superior con balcón francés	110 m	55	✓	1997 / 2017
MS GÉRARD SCHMITTER	5 ANCLAS	3 puentes - Puente superior con balcón francés	110 m	87	✓	2012
MS LAFAYETTE	5 ANCLAS	2 puentes - Puente superior con balcón francés	90 m	43	✓	1992 / 2014
MS SYMPHONIE	5 ANCLAS	2 puentes - Puente superior con balcón francés	110 m	55	✓	1997 / 2017
MS VIVALDI	5 ANCLAS	3 puentes - Puente superior con balcón francés	110 m	88	✓	2009

ELBA

	Categoría	Características	Eslora	Capacidad (camarotes dobles)	Camarote PMR ⁽³⁾	Construcción
MS ELBE PRINCESSE	5 ANCLAS	Barco con ruedas de palas - 2 puentes	95 m	40	✓	2016
MS ELBE PRINCESSE II	5 ANCLAS	Barco con ruedas de palas - 2 puentes	102 m	42	✓	2018

LOS CRUCEROS FLUVIALES POR EL MUNDO

ÁFRICA AUSTRAL

	Categoría	Características	Eslora	Capacidad (camarotes dobles)	Construcción
RV AFRICAN DREAM	5 ANCLAS	2 puentes - Camarotes con balcón francés	33 m	8	2018
RV ZIMBABWEAN DREAM	5 ANCLAS	2 puentes - Camarotes con balcón francés	33 m	8	2020

CAMBOYA/VIETNAM

	Categoría	Características	Eslora	Capacidad (camarotes dobles)	Construcción
RV TOUM TIOU I	3 ANCLAS	2 puentes	38 m	10	2002
RV TOUM TIOU II	4 ANCLAS	2 puentes	38 m	14	2008
RV LAN DIEP	4 ANCLAS	2 puentes	50 m	22	2007
RV INDOCHINE	4 ANCLAS	3 puentes	51 m	24	2008
RV INDOCHINE II	5 ANCLAS	3 puentes - Balcones en todas las cubiertas	65 m	31	2017

EGIPTO⁽²⁾

	Categoría	Características	Eslora	Capacidad (camarotes dobles)	Construcción/ Renovado en
RV DA VINCI (o similar)	5 ANCLAS	5 puentes	72 m	54	1995 / 2023

Novedades para 2024

Los nuevos itinerarios que proponemos en 2024 le permitirán descubrir nuevas paradas y lugares inéditos que visitar. Algunos programas se han diseñado especialmente para los amantes de la gastronomía, el arte o la historia, y otros se han creado para que coincidan con acontecimientos únicos.

NUEVOS ITINERARIOS

CRUCEROS MARÍTIMOS Y COSTEROS



A bordo de “La Belle des Océans”

LA DOLCE VITA EN UN CRUCERO POR LA COSTA ITALIANA Toscana, Cerdeña, la isla de Elba y Cinque Terre

8 DÍAS / 7 NOCHES • REF. NIS_PP (p. 23)

Descubra la costa italiana. Deténgase en la Toscana, en Lucca, la ciudad de las 100 iglesias, Florencia y sus tesoros artísticos o Siena, una joya medieval encaramada a tres colinas. También disponible en el programa: la Costa Esmeralda, un trocito de paraíso en Cerdeña, Portoferraio, la capital de la isla de Elba, con su centro histórico, y la Riviera italiana con Portofino, sus casas con fachadas en colores pastel y su pequeño puerto.

Lo más destacado del crucero: las Cinque Terre y sus coloridos pueblos, una parada atemporal en un marco encantador.



A bordo de “La Belle de l’Adriatique”

LA ANTIGUA GRECIA, Y LOS MONASTERIOS DE METEORA

8 DÍAS / 7 NOCHES • REF. APM_PP (p. 24)

Diríjese hacia Grecia para este crucero por el Peloponeso que te llevará a los lugares más bellos de la Antigüedad. Cuna de la mitología, esta región llena de riquezas se revelará en medio de paisajes espectaculares. Visitará el sitio de Mystras, catalogado como patrimonio mundial de la UNESCO, Esparta, la ciudad que derrotó a Atenas y Olimpia, el antiguo sitio de los juegos del mismo nombre. El punto culminante de su crucero será el descubrimiento de Meteora, un lugar enigmático en el corazón de un paisaje tan espléndido como sorprendente, son los monasterios que se construyeron en las cimas de estos picos rocosos. Sin olvidar Atenas y su Acrópolis que domina la ciudad y la carretera costera de Apolo que te llevará al Cabo Sunión, ¡este crucero te dejará recuerdos inolvidables!

Lo más destacado del crucero: Meteora y sus monasterios “suspendidos en el aire”, un sitio espectacular.



SANTORINI

A bordo de “La Belle de l’Adriatique”

LAS CÍCLADAS Y EL DODECANESO, islas secretas del mar Egeo

8 DÍAS / 7 NOCHES • REF. ANA_PP (p. 25)

Ponga rumbo a las islas griegas. Vuelva a vivir una época de la Antigüedad descubriendo Atenas y su Acrópolis. Desde allí llegará a Siros, la isla burguesa de las Cícladas, con sus innumerables contrastes. Una parada en la antigua y medieval Rodas, y después en Santorini, con sus espléndidas vistas panorámicas y sus pintorescos pueblos. Por último, una escala en Milos para disfrutar de sus paisajes volcánicos únicos y sus playas espectaculares.

Lo más destacado del crucero: Amorgos, con su escarpada costa que cae en aguas de color esmeralda, escenario de la película de Luc Besson “El Gran Azul”.

CRUCEROS ÚNICOS Y EXCEPCIONALES

Estos programas son exclusivos y permiten al buque regresar a su destino de invierno o de verano.

A bordo de “La Belle des Océans”

DE LAS COSTAS DE MARRUECOS AL MEDITERRÁNEO (p. 21)



MARRAKECH

De Arrecife a Málaga

El esplendor del arte morisco, de las ciudades imperiales de Marruecos a las llanuras de Andalucía

8 DÍAS / 7 NOCHES • SALIDA 2024: 20 DE ABRIL
REF. AFM_PP



BARCELONA, PARQUE GÜELL

De Málaga a Barcelona

Las escalas más bonitas de la costa española

8 DÍAS / 7 NOCHES • SALIDA 2024: 27 DE ABRIL
REF. MGB_PP



PALMA DE MALLORCA

De Barcelona a Niza

La capital catalana y el impresionante archipiélago balear

7 DÍAS / 6 NOCHES • SALIDA 2024: 4 DE MAYO
REF. BCN_PP

A bordo de “La Belle de l’Adriatique”

DEL MAR MEDITERRÁNEO AL MAR EGEO (p. 29)



RODAS

De Chipre, la isla de Afrodita, a Atenas, la ciudad de los Dioses

10 DÍAS / 9 NOCHES • SALIDA 2024: 8 DE ABRIL
REF. LKA_PP

8 DÍAS / 7 NOCHES • SALIDA 2024: 1 DE NOVIEMBRE
REF. ATK_PP



ATENAS

EL CANAL DE CORINTO

De Atenas a Dubrovnik

9 DÍAS / 8 NOCHES • SALIDA 2024: 26 DE JUNIO
REF. PID_PP

7 DÍAS / 6 NOCHES • SALIDA 2024: 26 DE OCTUBRE
REF. DAH_PP



EL CANAL DE CORINTO

NUEVOS ITINERARIOS

CRUCERO POR LOS CANALES DE FRANCIA

EL VALLE DEL OISE

de París a Pont-l'Évêque (p. 68)

7 DÍAS / 6 NOCHES • REF. PEV_AIPP/EVP_AIPP

Descubra el Valle del Oise, un itinerario único e inédito por el corazón de una región francesa de innegable encanto. El Oise serpentea a través de un boscoso paisaje verde modelado por el río y abre sus puertas a numerosos lugares históricos. Un sinfín de encuentros íntimos y repletos de color.

Descubrirá el Palacio de Malmaison, una impresionante residencia decorada al estilo antiguo por famosos arquitectos del siglo XVII. El Museo Camille-Pissarro de Pontoise alberga obras de pintores paisajistas, desde el preimpresionismo hasta el postimpresionismo; en Auvers-sur-Oise podrá seguir los pasos de Van Gogh en el Museo de la Absenta, que recuerda cómo transcurría la vida en un café durante la época impresionista. Más lejos, el Castillo de Chantilly brinda a los visitantes un concentrado del "art de vivre" francés, mientras que Compiègne y el Museo memorial del Armisticio ofrecen un recorrido histórico y conmemorativo.



CASTILLO DE CHANTILLY

CRUCERO POR LA LAGUNA DE VENECIA



VENECIA, PLAZA SAN MARCOS

VENECIA, CLÁSICA Y SECRETA Los tesoros ocultos de Venecia y su laguna (p. 42)

6 DÍAS / 5 NOCHES • REF. VSX_PP

Embárguese en un crucero que le llevará al centro del alma veneciana, a su artesanía con talleres de fabricación de góndolas y máscaras de la Commedia dell'Arte, a su gastronomía con "cicchetti" que degustará a orillas del Gran Canal y, por supuesto, a su laguna con los encantos de la isla de Burano, cuya serenidad contrasta con el bullicio de Venecia.

Por último, serpenteando por las colinas, descubrirá las villas renacentistas, obras maestras arquitectónicas del artista Andrea Palladio.

CRUCERO POR EL RÍO MOLDAVA

UNA NAVIDAD MÁGICA EN PRAGA (p. 134)

5 DÍAS / 4 NOCHES • REF. PRN_PP

AÑO NUEVO EN PRAGA (p. 143)

5 DÍAS / 4 NOCHES • REF. RPG_PP

En Praga, diciembre destaca por su ambiente mágico y festivo. Las calles se iluminan con coloridas decoraciones, la plaza del casco antiguo alberga un magnífico árbol de Navidad y el bullicio alcanza su punto álgido a medida que se acercan las fiestas. También es la ocasión perfecta para descubrir lugares insólitos, el mercado navideño de Praga y todos sus sabores. Además, podrá asistir a un concierto privado en una de las salas históricas de Praga.



CRUCEROS DE "MERCADOS DE NAVIDAD"

CRUCEROS "MERCADOS DE NAVIDAD" (p. 118)

Se incluye un nuevo paquete de bebidas con las comidas: 1/4 de vino o 1 agua mineral y un café por persona y comida.

A descubrir durante los cruceros REF. MNO/MNA/MNC/MVI/CKC/NMP/NMB/FAN/NAF/PMN/MNW/WMN

ITINERARIOS REDISEÑADOS

NUEVA EXCURSIÓN POR EL DANUBIO

La fortaleza de Golubac excursión clásica (p. 99)

Situada en la frontera del Danubio con Rumanía, marca la entrada al Parque Nacional de Djerdap. Con sus nueve torres y murallas almenadas, encaramada sobre un promontorio rocoso a orillas del Danubio, es uno de los monumentos más importantes de Serbia. Una pequeña anécdota: la fortaleza de Golubac fue uno de los tres principales escenarios de rodaje de la famosa serie "Juego de Tronos".

A descubrir durante el crucero REF. BTU_PP

Un auténtico crucero por el corazón de Europa, del Rin al Danubio, de Estrasburgo a Viena (p. 83)

10 DÍAS / 9 NOCHES • REF. SMV_PP/VMS_PP

Este crucero ofrece ahora un día adicional en Viena, con un programa de excursiones dedicado exclusivamente a descubrir la ciudad imperial.

EL MÉKONG: disfrute de nuestra nueva fórmula con bebidas incluidas a bordo (p. 110)

Nuestros barcos que navegan por el Mekong ofrecen ahora un menú con una selección de bebidas incluidas a bordo durante las comidas, así como una carta especial con una selección de bebidas con un coste adicional.



FORTALEZA DE GOLUBAC

MEJORAMOS LA OFERTA PARA NIÑOS

Está disponible en una selección de cruceros, indicado con el logotipo "Oferta Familia":

- En los cruceros fluviales (excepto larga distancia), consiste en crucero gratuito, (excluido vuelo, opciones, excursiones e impuestos) para un máximo de 2 niños hasta 16 años por camarote ocupado por al menos 1 adulto de pago. Si hay más niños hasta 16 años, pagarán el 30% del precio del crucero (excluido vuelo, opciones, excursiones e impuestos).
- En los cruceros marítimos, los niños de hasta 16 años se benefician de una reducción del 30% sobre el precio del crucero (excluidos vuelos, opciones, suplementos de puente e impuestos) limitada a 2 niños hasta 16 años por camarote ocupado por al menos 1 adulto de pago.
- Para las familias monoparentales que viajan con dos niños, el suplemento de camarote individual es gratis solo en los cruceros marcados con "Oferta Familia".

La "Oferta Familia", tiene plazas limitadas. No son retroactivas y no pueden combinarse con ninguna otra oferta.

Se aplica en determinadas salidas de julio y agosto en algunos cruceros por el Guadalquivir, el Duero, el Po, el Ródano, el Loira, el Rin y Croacia.



DUBROVNIK



CRUCEROS MARÍ Y COSTEROS



TIMOS

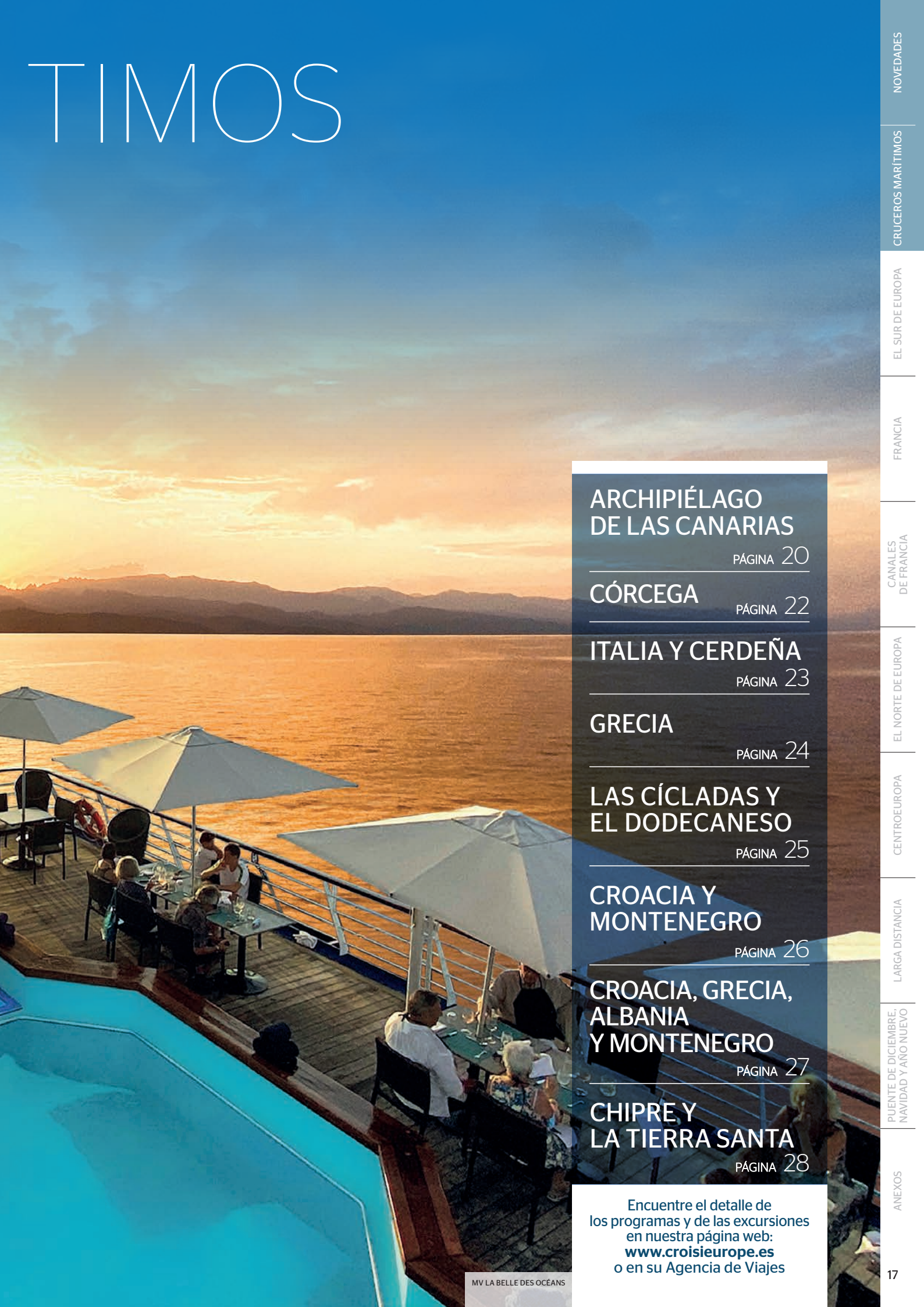

ARCHIPIÉLAGO DE LAS CANARIAS

PÁGINA 20

CÓRCEGA

PÁGINA 22

ITALIA Y CERDEÑA

PÁGINA 23

GRECIA

PÁGINA 24

LAS CÍCLADAS Y EL DODECANESO

PÁGINA 25

CROACIA Y MONTENEGRO

PÁGINA 26

CROACIA, GRECIA, ALBANIA Y MONTENEGRO

PÁGINA 27

CHIPRE Y LA TIERRA SANTA

PÁGINA 28

Encuentre el detalle de los programas y de las excursiones en nuestra página web: www.croisieurope.es o en su Agencia de Viajes

NUESTROS BARCOS MARÍTIMOS:

MV LA BELLE DES OCÉANS - 5 ANCLAS



Ha recorrido los mares del planeta, dibujando su larga y majestuosa silueta en los horizontes más lejanos. Prestigioso buque marítimo de 5 anclas, el MV La Belle des Océans, permite en óptimas condiciones descubrir itinerarios inéditos y visitar destinos de ensueño. Acoge a tan sólo 130 pasajeros en 65 magníficos camarotes y suites, todos con vistas al exterior.



SALÓN / BAR - PUENTE 5



SUITE RIVIERA - PUENTE 6



PISCINA - PUENTE 5

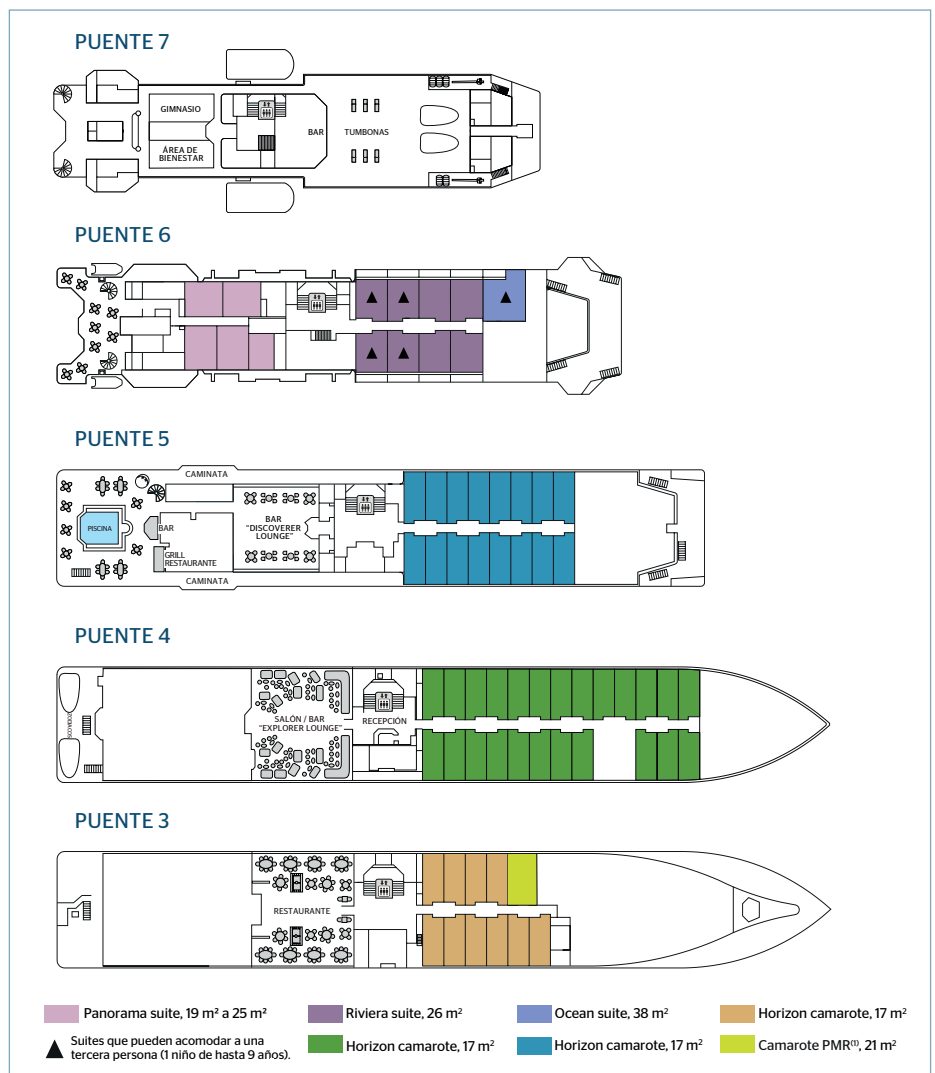

MV LA BELLE DE L'ADRIATIQUE - 5 ANCLAS



La Belle de l'Adriatique propone un barco cálido para descubrir las costas mediterránea, adriática y del mar Egeo. Notas de verde agua y latón le confieren un estilo elegante y soleado. Este barco de 4 puentes atraca en el corazón de las ciudades y tiene una capacidad de solamente a 197 pasajeros a bordo.



RESTAURANTE



CAMAROTE DOBLE - PUENTE SUPERIOR



PUENTE SOL

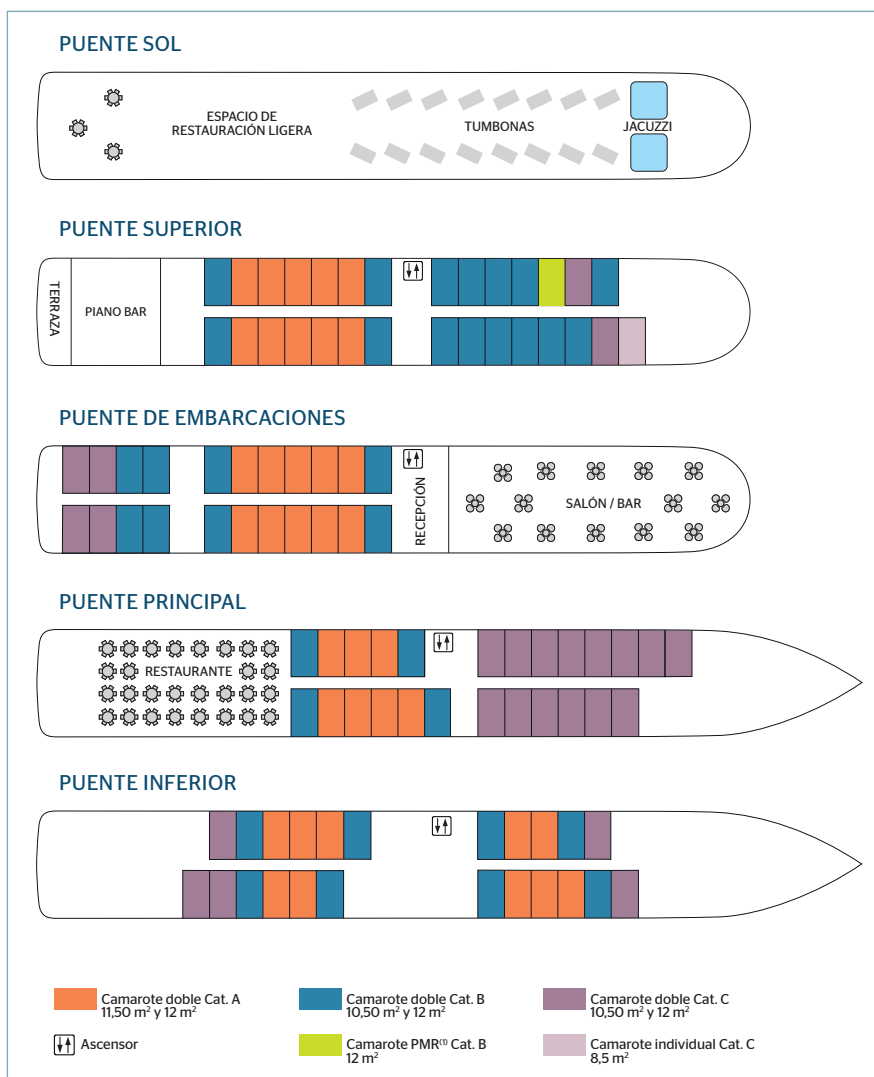

(1) PMR: Persona con Movilidad Reducida. Plano no contractual



CRUCERO DE 8 DÍAS Y 7 NOCHES • REF. TLZ_PP / LZT_PP⁽²⁾

Crucero por las Islas Canarias, el dulzor de una eterna primavera

Un itinerario espectacular que les hará descubrir 6 islas del archipiélago disfrutando de un clima particularmente agradable. Se saldrá al descubrimiento de los fuertes contrastes que hacen única cada una de las islas:

- En el parque de Timanfaya, "Montañas de Fuego", un impresionante mar de lava le da un aspecto de paisaje lunar.
- En Tenerife y en Gran Canaria, los jardines florecidos transportan a los viajeros a una fresca y perfumada dimensión.
- En La Gomera y La Palma, la lujosa vegetación da una impresión de jungla tropical y de remanso de paz.
- En Lanzarote, los acantilados grises, abruptos e imponentes sin parecido similar, dan una impresión de inmensidad vertiginosa y de una belleza infinita.
- En Fuerteventura, la primera isla del archipiélago que emergió de las profundidades del océano, las grandes planicies son características de un paisaje único en Europa.

1^{er} día | Santa Cruz de Tenerife

Embarque
Presentación de la tripulación
y cóctel de bienvenida.

2^o día | Santa Cruz de Tenerife

Excursiones opcionales:
- El Parque Nacional del Teide
- Visita al Puerto de la Cruz
Navegación nocturna hacia La Palma.

3^{er} día | Santa Cruz de La Palma

Mañana de navegación hacia La Palma.
Excursión opcional: el corazón
de la isla de La Palma.
Navegación nocturna hacia La Gomera.

4^o día | San Sebastian

Mañana de navegación.
Excursión opcional: visita de la isla de La Gomera.
Navegación nocturna hacia Gran Canaria.

5^o día | Las Palmas

Excursiones opcionales:
- Las Palmas y la caldera de Bandama
- Teror y los jardines de Arucas
Noche de gala.
Navegación nocturna hacia Fuerteventura.

6^o día | Rosario

Excursión opcional:
"los secretos de Fuerteventura"
Tarde de navegación en dirección a Lanzarote.

7^o día | Arrecife

Excursiones opcionales:
- El Parque Nacional del Timanfaya
- Siguiendo los pasos de César Manrique
Noche folclórica a bordo.

8^o día | Arrecife

Desembarque.





SANTA CRUZ

ARCHIPIÉLAGO DE LAS CANARIAS



Cruceros excepcionales y únicos desde la costa de Marruecos al mar Mediterráneo

CRUCERO DE 8 DÍAS Y 7 NOCHES • REF. AFM_PP
De Arrecife a Málaga
Del 20 al 27 de abril de 2024
Precio por persona desde **2559€⁽³⁾**/pers.

CRUCERO DE 8 DÍAS Y 7 NOCHES • REF. MGB_PP
De Málaga a Barcelona
Del 27 de abril al 3 de mayo de 2024
Precio por persona desde **2479€⁽³⁾**/pers.

CRUCERO DE 7 DÍAS Y 6 NOCHES • REF. BCN_PP
De Barcelona a Niza
Del 4 al 10 de mayo de 2024
Precio por persona desde **2099€⁽³⁾**/pers.

Solicite el programa detallado.



CHEFCHAOUEN

Puntos fuertes

- Navegación por el corazón del archipiélago canario

IMPRESINDIBLE:

- Los parques nacionales del Teide⁽¹⁾ y Garajonay⁽¹⁾, clasificados como patrimonio de la humanidad por la UNESCO
- Gran Canaria⁽¹⁾, La Gomera⁽¹⁾ y Fuerteventura⁽¹⁾, islas de contrastantes con mil paisajes
- Las obras del artista César Manrique, ferviente defensor de la naturaleza en Lanzarote⁽¹⁾

EXCEPCIONAL:

- En Lanzarote, en el corazón del Parque Nacional de Timanfaya⁽¹⁾, siguiendo la ruta de los volcanes

TODO INCLUIDO A BORDO

A bordo de "La Belle des Océans"

Salidas 2024

Fechas en rojo garantizadas en español.
Ver pág. 8.

Enero: **6, 13⁽²⁾, 20, 27⁽²⁾** • Febrero: **3, 10⁽²⁾, 17, 24⁽²⁾**
Marzo: **2, 9⁽²⁾, 16, 23⁽²⁾, 30** • Abril: **6⁽²⁾, 13**

Precio por persona⁽³⁾ desde

5 ANCLAS
2199€



PAQUETE DE EXCURSIONES

Reserve varias excursiones desde la agencia de viajes y benefíciese de condiciones especiales. Rogamos consulten.

Tarifa de grupo a partir de 20 personas, a consultar.

Nuestros precios incluyen: el paquete "todo incluido a bordo" detallado en la página 145.

Nuestros precios no incluyen: las prestaciones no incluidas en el paquete "todo incluido a bordo" detallado en la página 145.

Una solución para todos, rogamos consulten.

(1) Excursiones opcionales.

(2) Crucero en sentido inverso, itinerario diferente.

(3) Precio por persona en camarote doble Horizon puente 3.



PUEBLOS DE BALAGNE

CRUCERO DE 8 DÍAS Y 7 NOCHES • REF. NAO_PP

Gran tour de Córcega, la isla de la belleza revela sus tesoros

1^{er} día | Niza

Embarque.
Presentación de la tripulación y cóctel de bienvenida.
Navegación de noche hacia Córcega.

2^o día | Ajaccio

Mañana de navegación.
Excursiones opcionales:
- CLÁSICA: Ajaccio y las islas Sanguinarias
- ACTIVA: el maquis corso, el país de los aromas
Noche folclórica corsa a bordo.

3^{er} día | Ajaccio

Excursiones opcionales:
- ACTIVA: visita del museo nacional de la casa de Napoleón
- ACTIVA: traslado a la playa Capo di Feno
O

Jornada de excursión opcional
- CLÁSICA: las "calanques de Piana y Porto"⁽²⁾
Navegación hacia Bonifacio o Porto Vecchio.

4^o día | Bonifacio o Porto Vecchio⁽³⁾

Excursiones opcionales
- CLÁSICA: Bonifacio
- CLÁSICA: las islas Lavezzi
- ACTIVA: degustación de licores tradicionales
Velada incluida: se acudirá a una posada tradicional en el corazón de la Córcega salvaje.
Navegación de noche hacia Porto Vecchio.



5^o día | Porto Vecchio

Excursiones opcionales
- CLÁSICA: Porto Vecchio
- ACTIVA: traslado a la playa de Palombaggia
Navegación hacia Bastia.

6^o día | Bastia

Excursión opcional:
CLÁSICA/ACTIVA: Cabo Córcega.
Navegación hacia l'Île Rousse.

7^o día | L'Île Rousse

Excursiones opcionales:
- CLÁSICA: Calvi O los pueblos de Balagne
- ACTIVA: traslado a la playa de Bodri O Ghjunchitu
Noche de gala.
Navegación de noche hacia Niza.

8^o día | Niza

Desembarque.

Puntos fuertes

- Itinerario inédito para descubrir Córcega al completo, su cultura y sus productos locales
- Noche incluida en una posada tradicional en el corazón de la Córcega salvaje
- Una navegación excepcional en el Golfo de Porto, patrimonio de la UNESCO

IMPRESINDIBLE:

- Las ciudades emblemáticas de la isla: Ajaccio⁽¹⁾, Calvi⁽¹⁾, Bonifacio⁽¹⁾ y Porto Vecchio⁽¹⁾
- Cabo Córcega⁽¹⁾, sitios imprescindibles entre tierra, mar y cielo
- Los pueblos de Balagne⁽¹⁾, el encanto del interior corso

EXCEPCIONAL:

- Las calanques de Piana⁽¹⁻²⁾, y sus rojizos acantilados junto al mar turquesa, un paisaje espectacular

TODO INCLUIDO A BORDO

A bordo de "La Belle des Océans"

Salidas 2024

Mayo: 10, 17, 31 • Junio: 7, 14, 28
Julio: 5, 12, 26 • Agosto: 2, 9, 23, 30
Septiembre: 6, 20, 27 • Octubre: 4

Precio por persona⁽⁴⁾ desde **5 ANCLAS** **2599€**

PAQUETE DE EXCURSIONES

Reserve varias excursiones desde la agencia de viajes y benefíciese de condiciones especiales. Rogamos consulten.

Tarifa de grupo a partir de 20 personas, a consultar.

A bordo y durante las excursiones, las salidas están garantizadas en español con un mínimo de participantes. Rogamos consulten.

Nuestros precios incluyen: el paquete "todo incluido a bordo" detallado en la página 145 • la noche folclórica a bordo • la noche en posada corsa.

Nuestros precios no incluyen: las prestaciones no incluidas en el paquete "todo incluido a bordo" detallado en la página 145.

Una solución para todos, rogamos consulten.

(1) Excursiones opcionales.

(2) Excursiones únicamente bajo pre-reserva antes del crucero.

(3) En función de las condiciones meteorológicas, la escala de Bonifacio puede ser reemplazada por Porto Vecchio, el desembarque podrá ser realizado en botes.

(4) Precio por persona en camarote doble Horizon puente 3.





PORTOFERRAIO

CRUCERO DE 8 DÍAS Y 7 NOCHES • REF. NIS_PP **NOVEDAD 2024**

La Dolce Vita en un crucero por la costa italiana

Toscana, Cerdeña, la isla de Elba y Cinque Terre

1er día | Niza

Embarque.
Presentación de la tripulación y cóctel de bienvenida.
Navegación hacia Italia.

2º día | Livorno

Excursiones opcionales CLÁSICA:
- Lucca
- Descubrimiento de la campiña toscana
O
Jornada de excursión opcional ACTIVA:
- Florencia
Navegación hacia la isla de Elba.

3er día | Portoferraio

Excursión opcional:
CLÁSICA/ACTIVA: Portoferraio
O
Tiempo libre para explorar la playa de Ghiaine.
Tarde de navegación hacia Cerdeña.

4º día | Alghero⁽²⁾

Mañana de navegación.
Tarde, excursión opcional
CLÁSICA/ACTIVA: Alghero.
Navegación nocturna.

5º día | Porto Cervo⁽²⁾

Mañana, excursiones opcionales:
- CLÁSICA: Porto Cervo y la Costa Smeralda
- ACTIVA: isla de La Maddalena
Tarde libre.
O
Excursión opcional ACTIVA: traslado a la playa del Principe⁽³⁾ o la playa de Capriccioli⁽³⁾



6º día | Porto Santo Stefano⁽²⁾

Jornada de excursión opcional
CLÁSICA: Siena
O
Excursiones opcionales ACTIVA:
- Porto Santo Stefano
- Traslado a la playa de Feniglia⁽³⁾
Noche de gala.

7º día | La Spezia

Jornada de excursiones opcionales:
- CLÁSICA: la Riviera italiana
- ACTIVA: Cinque Terre en tren⁽⁴⁾
Navegación hacia Niza.

8º día | Niza

Desembarque.



VERNAZZA

Puntos fuertes

- Un itinerario inédito por la costa italiana
- Navegando por el archipiélago de La Maddalena, un paraíso entre la tierra y el mar

IMPRESINDIBLE:

- Los pueblos más bonitos de la Toscana⁽¹⁾: Florencia, Lucca y Siena
- La Costa Smeralda⁽¹⁾, una maravillosa región de Cerdeña, sinónimo de aguas cristalinas y paisajes alucinantes
- En la isla de Elba, Portoferraio⁽¹⁾ y su centro histórico
- La Riviera italiana y el encantador puerto de Portofino⁽¹⁾

EXCEPCIONAL:

- Cinque Terre⁽¹⁾ y sus pueblos coloridos junto al acantilado

TODO INCLUIDO A BORDO

A bordo de "La Belle des Océans"

Salidas 2024

Mayo: 24 • Junio: 21 • Julio: 19
Agosto: 16 • Septiembre: 13

Precio por persona⁽⁵⁾ desde **5 ANCLAS**
2 689€

PAQUETE DE EXCURSIONES

Reserve varias excursiones desde la agencia de viajes y benefíciese de condiciones especiales. Rogamos consulten.

Tarifa de grupo a partir de 20 personas, a consultar.

A bordo y durante las excursiones, las salidas están garantizadas en español con un mínimo de participantes. Rogamos consulten.

Nuestros precios incluyen: el paquete "todo incluido a bordo" detallado en la página 145.

Nuestros precios no incluyen: las prestaciones no incluidas en el paquete "todo incluido a bordo" detallado en la página 145.

Una solución para todos, rogamos consulten.

(1) Excursiones opcionales.
(2) En función de la disponibilidad del muelle y de las condiciones meteorológicas, la escala de Alghero podrá ser sustituida por Porto Torres, Porto Cervo por Olbia y Porto Santo Stefano por Piombino.
(3) Los nombres de las playas se dan a título informativo y pueden ser sustituidos en función de la concurrencia en el momento del crucero.
(4) La excursión de Cinque Terre no se recomienda a personas con dificultades para caminar. Por ejemplo, el regreso al barco desde la estación al final del día implica una caminata de 2km.
(5) Precio por persona en camarote doble Horizon puente 3.



LOS MONASTERIOS DE METEORA

CRUCERO DE 8 DÍAS Y 7 NOCHES • REF. APM_PP **NOVEDAD 2024**

La antigua Grecia y los monasterios de Meteora

1er día | Atenas

Embarque.
Presentación de la tripulación y cóctel de bienvenida.

2º día | Atenas

Excursión incluida: Atenas y la Acrópolis.
Almuerzo griego⁽¹⁾ en la terraza.
Tarde de navegación.

3er día | Gitión

Excursión incluida: Mystras y Esparta
Tarde de navegación.

4º día | Katákolon • Olimpia

Excursión incluida:
Yacimiento arqueológico de Olimpia.
Tarde de navegación.

5º día | Igumenitsa

Jornada de excursión incluida:
Meteora.

6º día | Sobre el mar

Día de navegación.
Noche de Gala.



7º día | Atenas

Mañana de navegación.
Excursión incluida:
la costa de Apolo y el cabo Sunión.
Noche folclórica griega a bordo.

8º día | Atenas

Desembarque.

Puntos fuertes

- Un itinerario excepcional en el corazón de la civilización antigua

TODAS LAS EXCURSIONES INCLUIDAS

IMPRESINDIBLE:

- Atenas y su Acrópolis, símbolo del mundo antiguo
- Mystras, la inexpugnable ciudad bizantina
- Esparta, la ciudad que derrotó a Atenas
- Olimpia, cuna de los Juegos Olímpicos

EXCEPCIONAL:

- Meteora y sus monasterios "suspendidos en el aire", un sitio espectacular

TODO INCLUIDO A BORDO

A bordo de "La Belle de l'Adriatique"

Salidas 2024

Marzo: **1, 8, 15, 22, 29**

Precio por persona⁽²⁾ desde

5 ANCLAS

2340€

PAQUETE DE EXCURSIONES

Reserve varias excursiones desde la agencia de viajes y benefíciese de condiciones especiales. Rogamos consulten.

Tarifa de grupo a partir de 20 personas, a consultar.

A bordo y durante las excursiones, las salidas están garantizadas en español con un mínimo de participantes. Rogamos consulten.

Nuestros precios incluyen: el paquete "todo incluido a bordo" detallado en la página 145 • las excursiones mencionadas en el programa.

Nuestros precios no incluyen: las prestaciones no incluidas en el paquete "todo incluido a bordo" detallado en la página 145.

Una solución para todos, rogamos consulten.

(1) Sujeto a condiciones climáticas favorables.

(2) Precio por persona en camarote doble.



CABO SOUNION



SANTORINI

NOVEDADES

CRUCEROS MARÍTIMOS

EL SUR DE EUROPA

FRANCIA

CANALES DE FRANCIA

EL NORTE DE EUROPA

CENTROEUROPA

LARGA DISTANCIA

PUENTE DE DICIEMBRE, NAVIDAD Y AÑO NUEVO

ANEXOS

CRUCERO DE 8 DÍAS Y 7 NOCHES • REF. ANA_PP **NOVEDAD 2024**

Las Cícladas y el Dodecaneso, islas secretas del mar Egeo

1^{er} día | Atenas

Embarque.
Presentación de la tripulación y cóctel de bienvenida.

2^o día | Atenas

Excursiones opcionales:
- CLÁSICA: Atenas y la Acrópolis
- ACTIVA: el monasterio de Kaisariani
Tarde de navegación.

3^{er} día | Siros

Excursión opcional
CLÁSICA/ACTIVA: Siros.
Tarde de navegación.

4^o día | Amorgos⁽²⁾

Excursión opcional
CLÁSICA/ACTIVA: visita de la isla de Amorgos.
Tarde de navegación.

5^o día | Rodas

La mañana, excursión opcional
CLÁSICA/ACTIVA: Rodas.
La tarde, excursiones opcionales:
- CLÁSICA: Lindos
- ACTIVA: traslado a la playa de Tsambika
Noche folclórica griega a bordo.

6^o día | Santorini⁽²⁾

Mañana de navegación.
La tarde, excursión opcional
CLÁSICA/ACTIVA: Santorini.



7^o día | Milos⁽²⁾

Mañana libre en Milos.
La tarde, excursión opcional
CLÁSICA/ACTIVA: Milos.
Navegación nocturna hacia Atenas.
Noche de gala.

8^o día | Atenas

Desembarque.

CRUCERO DE 8 DÍAS Y 7 NOCHES • REF. ATK_PP

Desde Grecia hasta Chipre

5 ANCLAS Del 1 al 8 de noviembre de 2024

Precio por persona desde **2199^{€(3)}**/pers.

Solicite el programa detallado.



MICONOS

Puntos fuertes

- Un itinerario excepcional en el corazón de la civilización griega
- Las Cícladas, el edén griego del mar Egeo
- El Dodecaneso, un archipiélago de ensueño

IMPRESINDIBLE:

- Atenas⁽¹⁾ y su Acrópolis, símbolo del mundo antiguo
- Siros⁽¹⁾, capital del archipiélago de las Cícladas
- Rodas⁽¹⁾, un viaje en el tiempo
- Santorini⁽¹⁾, isla volcánica en los brazos del mar Egeo
- Milos⁽¹⁾, y sus espectaculares paisajes

EXCEPCIONAL:

- Amorgos⁽¹⁾, lugar de rodaje del "El gran azul"

TODO INCLUIDO A BORDO

A bordo de "La Belle de l'Adriatique"

Salidas 2024
Fechas en rojo garantizadas en español, para el resto consulten. Ver pág. 8.
Abril: **17, 24** • Mayo: **1, 8, 15, 22, 29**
Junio: **5, 12, 19**

Precio por persona⁽³⁾ desde **5 ANCLAS**
1999€

PAQUETE DE EXCURSIONES

Reserve varias excursiones desde la agencia de viajes y benefíciese de condiciones especiales. Rogamos consulten.

Tarifa de grupo a partir de 20 personas, a consultar.

Nuestros precios incluyen: el paquete "todo incluido a bordo" detallado en la página 145.

Nuestros precios no incluyen: las prestaciones no incluidas en el paquete "todo incluido a bordo" detallado en la página 145.

Una solución para todos, rogamos consulten.

En función de las condiciones (vientos), el orden de las escalas y de las excursiones pueden invertirse.

(1) Excursiones opcionales.

(2) Desembarque en botes de remos.

(3) Precio por persona en camarote doble.



LAS BOCAS DE KOTOR

CRUCERO DE 8 DÍAS Y 7 NOCHES • REF. DHD_PP

Croacia y Montenegro

El Adriático, sus encantadoras islas y las bocas de Kotor

1er día | Dubrovnik

Embarque.
Presentación de la tripulación y cóctel de bienvenida.
Noche libre en Dubrovnik.

2º día | Dubrovnik

Excursión opcional CLÁSICA/ACTIVA: Dubrovnik.
Tarde libre en Dubrovnik.
Navegación hacia Mljet.

3er día | Mljet • Korcula

Excursión opcional CLÁSICA/ACTIVA: el Parque Nacional de Mljet.
Navegación hacia Korcula.

Excursiones opcionales:
- CLÁSICA: Korcula
- ACTIVA: Korcula en un buggy
Noche folclórica.

4º día | Korcula • SibeniK

Mañana de navegación.
Excursiones opcionales:
- CLÁSICA: SibeniK y los saltos del Krka
- ACTIVA: senderismo en el Parque Nacional Krka Falls
Navegación nocturna hacia Trogir.

5º día | Trogir • Split

Excursión opcional CLÁSICA/ACTIVA: Trogir.
Navegación hacia Split.
Excursión opcional CLÁSICA/ACTIVA: Split.
Navegación nocturna hacia Hvar.

6º día | Hvar • Vis

Excursiones opcionales:
- CLÁSICA: Hvar
- ACTIVA: paseo por la ciudad hasta la fortaleza española
Navegación hacia Vis.
Excursión opcional:
- ACTIVA: Vis en bicicleta
Navegación nocturna.
Noche de gala.

7º día | Kotor • Dubrovnik

Mañana de navegación a lo largo de las bahías de Kotor.
Excursión opcional CLÁSICA/ACTIVA: Kotor.
Navegación hacia Dubrovnik.

8º día | Dubrovnik

Desembarque.



Puntos fuertes

- Navegación de isla en isla, con mosaicos de piedra colocados en un entorno turquesa

IMPRESINDIBLE:

- Dubrovnik⁽¹⁾, la perla del Adriático
- Las islas de Mljet⁽¹⁾, Korcula⁽¹⁾ y Hvar⁽¹⁾, entre las más bellas de la costa croata
- Parque Nacional Krka Falls⁽¹⁾, una maravilla natural
- Trogir⁽¹⁾, una pequeña joya rodeada por el mar

EXCEPCIONAL:

- El esplendor de las Bocas de Kotor

TODO INCLUIDO A BORDO

A bordo de "La Belle de l'Adriatique"

Salidas 2024

Fechas en rojo garantizadas en español.
Ver pág. 8.

Julio: **4, 11, 18** • Agosto: **1, 8, 15, 29**

Septiembre: **5, 12, 26** • Octubre: **3, 10**

Precio por persona⁽²⁾
desde

5 ANCLAS

1839€



OFERTA FAMILIA ESPECIAL EN JULIO-AGOSTO
Ver pág. 15. • REF. DHD_FAMPP

PAQUETE DE EXCURSIONES

Reserve varias excursiones desde la agencia de viajes y benefíciese de condiciones especiales. Rogamos consulten.

Tarifa de grupo a partir de 20 personas, a consultar.

Nuestros precios incluyen: el paquete "todo incluido a bordo" detallado en la página 145 • la noche folclórica.

Nuestros precios no incluyen: las prestaciones no incluidas en el paquete "todo incluido a bordo" detallado en la página 145.

Una solución para todos, rogamos consulten.

(1) Excursiones opcionales.

(2) Precio por persona en camarote doble.



DUBROVNIK



BERAT

CRUCERO DE 8 DÍAS Y 7 NOCHES • REF. DCA_PP

Los tesoros del Adriático: Croacia, Grecia, Albania y Montenegro

1^{er} día | Dubrovnik

Embarque.
Presentación de la tripulación
y cóctel de bienvenida.
Noche libre en Dubrovnik.

2^o día | Dubrovnik

Excursión opcional: Dubrovnik.
Tarde de navegación hacia Corfú.

3^{er} día | Corfú

Mañana de navegación.
Excursión opcional: Corfú y el Achillion.

4^o día | Corfú • Saranda

Navegación hacia Saranda.
Excursiones opcionales:
- Butrinto
- Gjirokastra
Noche folclórica albana a bordo.
Navegación nocturna hacia Vlore.

5^o día | Vlore

Excursión opcional: Apolonia y Berat.
Navegación nocturna hacia Durrës.

6^o día | Durrës

Excursión opcional: Tirana.
Tarde de navegación hacia Bar.

7^o día | Bar

Excursión opcional: Stari Bar.
Tarde, navegación las bahías de Kotor,
luego hacia Dubrovnik.
Noche de gala.

8^o día | Dubrovnik

Desembarque.



Puntos fuertes

- Descubrimiento de los últimos tesoros escondidos del Mediterráneo

IMPRESINDIBLE:

- Butrinto⁽¹⁾, uno de los sitios arqueológicos más bellos de los Balcanes
- La antigua ciudadela de Gjirokastra⁽¹⁾
- Apolonia, el parque arqueológico más grande de Albania y Berat⁽¹⁾, la ciudad de las mil ventanas
- Tirana⁽¹⁾, capital albanaesa llena de color

EXCEPCIONAL:

- Corfú⁽¹⁾, paraíso del mar Jónico



TODO INCLUIDO A BORDO

A bordo de "La Belle de l'Adriatique"

Salidas 2024

Fechas en rojo garantizadas en español.
Ver pág. 8.

Julio: **25** • Agosto: **22** • Septiembre: **19**

Precio por persona⁽²⁾
desde

5 ANCLAS

1839€



PAQUETE DE EXCURSIONES

Reserve varias excursiones desde la agencia de viajes y benefíciese de condiciones especiales. Rogamos consulten.

Tarifa de grupo a partir de 20 personas, a consultar.

Nuestros precios incluyen: el paquete "todo incluido a bordo" detallado en la página 145.

Nuestros precios no incluyen: las prestaciones no incluidas en el paquete "todo incluido a bordo" detallado en la página 145.



Una solución para todos, rogamos consulten.

(1) Excursiones opcionales.

(2) Precio por persona en camarote doble.



CORFU



APOLONIA



JERUSALÉN

CRUCERO DE 8 DÍAS Y 7 NOCHES • REF. LIR_PP

Chipre y la Tierra Santa, en la encrucijada de las civilizaciones bizantina y cristiana

Descubra los tesoros de Tierra Santa en Galilea, Jerusalén, Belén, Acre y Nazaret. También el impresionante yacimiento arquitectónico de Masada que rodea el desierto de Judea y el mar Muerto.

Chipre es un lugar de contrastes. Cuenta con ciudades modernas como su capital, Nicosia y otras como Pafos que destaca por sus castillos medievales e impresionantes mosaicos. ¡Todo un crucero fuera de lo común!

1^{er} día | Lárnaca

Embarque.
Presentación de la tripulación y cóctel de bienvenida.

2^o día | Lárnaca

Excursión opcional: Nicosia, la ciudad con dos caras.
Tarde de navegación hacia Israel.

3^{er} día | Haifa

Jornada de excursión opcional: Galilea y el lago Tiberíades.

4^o día | Haifa

Jornada de excursión opcional: Jerusalén y Belén.

5^o día | Haifa

Excursiones opcionales:
- Nazaret
- Acre
O

Jornada de excursión opcional: Masada y el mar Muerto.
Navegación hacia Chipre.

6^o día | Limasol

Mañana de navegación.
Excursión opcional: Limasol y de su castillo medieval.



7^o día | Limasol • Lárnaca

Excursión opcional: los emplazamientos arqueológicos de Pafos.
Tarde de navegación hacia Lárnaca.
Noche de gala.

8^o día | Lárnaca

Desembarque

Puntos fuertes

- Ruta exclusiva

IMPRESCINDIBLE:

- Nicosia⁽¹⁾, una capital de contrastes
- Acre⁽¹⁾, tras la pista de los Templarios y la basílica de la Natividad
- Fortaleza de Masada⁽¹⁾ y el mar Muerto
- Pafos⁽¹⁾ y sus mosaicos

EXCEPCIONAL:

- Jerusalén⁽¹⁾, una de las ciudades más sagradas y Belén

TODO INCLUIDO A BORDO

A bordo de "La Belle de l'Adriatique"

Salidas 2024

Noviembre: 8, 15, 22, 29

Diciembre: 6, 13, 20

Precio por persona⁽²⁾ desde

5 ANCLAS

1509€

PAQUETE DE EXCURSIONES

Reserve varias excursiones desde la agencia de viajes y benefíciese de condiciones especiales. Rogamos consulten.

Tarifa de grupo a partir de 20 personas, a consultar.

A bordo y durante las excursiones, las salidas están garantizadas en español con un mínimo de participantes. Rogamos consulten.

Nuestros precios incluyen: el paquete "todo incluido a bordo" detallado en la página 145.

Nuestros precios no incluyen: las prestaciones no incluidas en el paquete "todo incluido a bordo" detallado en la página 145.

Una solución para todos, rogamos consulten.

(1) Excursiones opcionales.

(2) Precio por persona en camarote doble.



ACRE

Cruceros excepcionales y únicos del mar Mediterráneo al Mar Egeo a bordo de "La Belle de l'Adriatique"



ATENAS

Puntos fuertes

- Un itinerario de excepción en el corazón de la civilización griega

TODAS LAS EXCURSIONES INCLUIDAS

IMPRESINDIBLE:

- Atenas y la Acrópolis
- Delos, isla sagrada de Apollon
- Mykonos, isla cosmopolita de Cícladas
- Rodas, un viaje a través del tiempo

TODO INCLUIDO A BORDO

Salida 2024: Abril: **8**

Precio por persona⁽¹⁾ desde **5 ANCLAS 2595€**

Tarifa de grupo a partir de 20 personas, a consultar.

CRUCERO DE 10 DÍAS Y 9 NOCHES • REF. LKA_PP

De Chipre, isla de Afrodita, a Atenas, la ciudad de los Dioses
De Lárnaca a Atenas



CANAL DE CORINTO

Puntos fuertes

- Crucero inédito y un itinerario de excepción

TODAS LAS EXCURSIONES INCLUIDAS

IMPRESINDIBLE:

- Atenas y la Acrópolis
- Meteora y sus monasterios suspendidos
- Olimpia, cuna de los Juegos Olímpicos
- Dubrovnik, la perla del Adriático

TODO INCLUIDO A BORDO

Salida 2024: Junio: **26**

Precio por persona⁽¹⁾ desde **5 ANCLAS 2375€**

Tarifa de grupo a partir de 20 personas, a consultar.

CRUCERO DE 9 DÍAS Y 8 NOCHES • REF. PID_PP

Los Monasterios de Meteora y la fabulosa Grecia pasando por el canal de Corinto
De Atenas a Dubrovnik



OLIMPIA

Puntos fuertes

- Travesía por el Canal de Corinto

TODAS LAS EXCURSIONES INCLUIDAS

IMPRESINDIBLE:

- Olimpia, cuna de los Juegos Olímpicos
- Argólida, una región mitológica: Micenas y Nauplia
- Meteora y sus monasterios suspendidos

TODO INCLUIDO A BORDO

Salida 2024: Octubre: **26**

Precio por persona⁽¹⁾ desde **5 ANCLAS 1885€**

Tarifa de grupo a partir de 20 personas, a consultar.

CRUCERO DE 7 DÍAS Y 6 NOCHES • REF. DAH_PP

Las maravillas de Grecia y el canal de Corinto
De Dubrovnik a Atenas

EL SUR DE EURO





ESPAÑA

Andalucía fascinante

PÁGINA 32

PORTUGAL

El valle del Duero

PÁGINA 36

ITALIA

Venecia, su laguna
y el canal Blanco

PÁGINA 40

Encuentre el detalle de
los programas y de las excursiones
en nuestra página web:
www.croisieurope.es
o en su Agencia de Viajes

ESPAÑA

Andalucía fascinante

UNA EXCLUSIVIDAD DE CROISIEUROPE

Los ríos Guadalquivir y Guadiana, unidos por el mar, reflejan los contrastes de la región, entre sierras nevadas, desiertos dignos del Lejano Oeste, y playas soleadas de arena blanca.

¡Andalucía promete un cambio absoluto de escenario! Sevilla, Granada y Córdoba, las tres ciudades del triángulo de oro andaluz, impregnadas por las civilizaciones musulmana, judía y cristiana, iluminan la región con sus tesoros arquitectónicos.

Posee un importante patrimonio medioambiental: la región cuenta con el mayor número de espacios naturales protegidos de España. ¡Su clima es excelente y su luminosidad excepcional con más de 300 días soleados al año!

¡Por último, sus numerosas tradiciones vibran con el ritmo flamenco!



VENTAJAS CROISIEUROPE

- Itinerarios exclusivos por los ríos Guadalquivir y Guadiana
- Navegación por la bahía de Cádiz
- Barco amarrado cerca de los centros históricos de Sevilla y Cádiz
- Un patrimonio histórico y artístico único en el mundo
- Gastronomía con productos de alta calidad

NUESTRO BARCO

5 ANCLAS

MS La Belle de Cadix



RESTAURANTE



CAMAROTE



SALÓN / BAR



CARNAVAL DE CÁDIZ

CRUCERO DE 6 DÍAS Y 5 NOCHES • REF. SVK_PPES

Especial Carnaval de Cádiz

1^{er} día | Sevilla

Embarque.
Presentación de la tripulación y cóctel de bienvenida.
Tarde libre por Sevilla.

2^o día | Isla Mínima • El Puerto de Santa María⁽¹⁾

Excursiones incluidas:
- Visita a una auténtica hacienda andaluza seguido de un espectáculo ecuestre
- Cata de vinos en una bodega
Noche libre en El Puerto de Santa María.

3^{er} día | El Puerto de Santa María⁽¹⁾ • Cádiz

Navegación hacia Cádiz.
Excursión incluida: Cádiz.
Tarde libre en el carnaval de Cádiz.

4^o día | Cádiz

Excursión incluida: Vejer de la Frontera.
Tarde libre en el carnaval de Cádiz
Cena de gala.

5^o día | Sevilla

Excursiones incluidas:
- Sevilla a pie
- Palacio de las Dueñas
Tarde libre por Sevilla.

6^o día | Sevilla

Desembarque.

CRUCERO DE 6 DÍAS Y 5 NOCHES • REF. SVS_PP

OFERTA EXCLUSIVA

La Andalucía auténtica: arquitectura, tradiciones y pueblos blancos

1^{er} día | Sevilla

Embarque.
Presentación de la tripulación y cóctel de bienvenida.

2^o día | Sevilla • Cádiz

Excursión incluida: visita guiada de Sevilla con visita a la catedral y al Alcázar.
Tarde de navegación hacia Cádiz.

3^{er} día | Cádiz • Los pueblos blancos de Vejer de la Frontera y Conil de la Frontera

Excursiones incluidas:
- Cádiz.
- Los pueblos blancos de Vejer de la Frontera y Conil de la Frontera.
Espectáculo de flamenco a bordo.

4^o día | El Puerto de Santa María • Isla Mínima

Excursión incluida: cata de vinos en una bodega.
Navegación hacia Isla Mínima.
Excursión incluida: visita a una hacienda andaluza seguido de un espectáculo ecuestre.
Navegación nocturna hacia Sevilla.

5^o día | Sevilla

Excursión incluida: visita guiada del Palacio de las Dueñas.
Tarde libre en Sevilla.
O Jornada de excursión opcional: Granada⁽²⁾ y la Alhambra.
Noche de gala.

6^o día | Sevilla

Desembarque.

Puntos fuertes

TODAS LAS EXCURSIONES INCLUIDAS

REF. SVK_PPES

IMPRESINDIBLE:

- Vejer de la Frontera, un pueblo blanco con calles empedradas y un ambiente encantador
- Visita de una hacienda típica andaluza en Isla Mínima
- El palacio de las Dueñas, uno de los edificios más bellos de Sevilla, antigua residencia de los grandes linajes sevillanos y numerosos artistas

EXCEPCIONAL:

- Crucero por Andalucía coincidiendo con el Carnaval de Cádiz, para disfrutar de esta divertida tradición con sus festejos

REF. SVS_PP

IMPRESINDIBLE:

- Cádiz, capital del flamenco
- Los pueblos blancos: Vejer de la Frontera y Conil de la Frontera
- Visita de una hacienda típica andaluza en Isla Mínima
- Granada⁽²⁾ y el palacio de la Alhambra

EXCEPCIONAL:

- El palacio de las Dueñas, uno de los edificios más bellos de Sevilla, antigua residencia de los grandes linajes sevillanos y numerosos artistas



TODO INCLUIDO A BORDO

REF. SVK_PPES

Salidas 2024

Fechas en rojo garantizadas en español.

Ver pág. 8.

Febrero: **8, 15**

Precio por persona⁽³⁾ desde

5 ANCLAS

1039€

REF. SVS_PP

Salidas 2024

Fecha en rojo garantizada en español.

Ver pág. 8.

Febrero: **21, 26** • Marzo: **2** • Octubre: **31**

Noviembre: **5, 10**

Precio por persona⁽³⁾ desde

5 ANCLAS

1039€

Tarifa de grupo a partir de 20 personas, a consultar.

Nuestros precios incluyen: el paquete "todo incluido a bordo" detallado en la página 145 • las excursiones mencionadas en el programa • la noche de gala.

Nuestros precios no incluyen: las prestaciones no incluidas en el paquete "todo incluido a bordo" detallado en la página 145.



Una solución para todos, rogamos consulten.

(1) La escala en el Puerto de Santa María puede ser sustituida por Cádiz.
(2) Excursiones opcionales.

(3) Precio por persona en camarote doble.

Complete este crucero con la extensión PRE PROGRAMA 3 días y 2 noches

CIRCUITO-CRUCERO DE 8 DÍAS Y 7 NOCHES • REF. SVJ_PP

Ruta del jamón y de los pueblos blancos de Andalucía

5 ANCLAS SALIDAS 2024: Febrero: **13, 29** • Octubre: **29** • Noviembre: **8**

Desde 1619€⁽³⁾/pers.

Solicite el programa detallado.



VEJER DE LA FRONTERA



SEVILLA, PLAZA DE ESPAÑA

CRUCERO DE 8 DÍAS Y 7 NOCHES • REF. SHF_PP **OFERTA EXCLUSIVA**

Andalucía al completo

1er día | Sevilla

Embarque.
Presentación de la tripulación y cóctel de bienvenida.
Noche libre en Sevilla.

2º día | Sevilla • Córdoba

Jornada de excursión incluida: Córdoba.
Noche libre en Sevilla.

3er día | Sevilla • Cádiz

Excursión incluida: Sevilla a pie.
Tarde de navegación hacia Cádiz.
Paseo nocturno en Cádiz en compañía de la animadora del barco.

4º día | Cádiz • El Puerto de Santa María⁽¹⁾

Excursiones incluidas:
- Jerez y su espectáculo ecuestre
- Cádiz a pie
Navegación hacia El Puerto de Santa María⁽¹⁾.
Espectáculo de flamenco a bordo.

5º día | El Puerto de Santa María⁽¹⁾ • Isla Mínima

Excursión incluida: cata de vinos en una bodega.
Navegación hacia Isla Mínima.
Excursión incluida: visita a una hacienda andaluza seguido de un espectáculo ecuestre.
Navegación nocturna hacia Sevilla.

6º día | Sevilla • Granada

Jornada de excursión incluida:
Granada y la Alhambra.

7º día | Sevilla

Excursión incluida: el parque de las Carabelas de Cristóbal Colón.
Tarde libre en Sevilla.
Noche de gala.

8º día | Sevilla

Desembarque.

Puntos fuertes

- Lo mejor de Andalucía

TODAS LAS EXCURSIONES INCLUIDAS

IMPRESINDIBLE:

- Córdoba y su mezquita-catedral, uno de los monumentos más singulares del mundo, testimonio único de la alianza milenaria entre el arte y la fé
- Sevilla, capital andaluza y ciudad clave de la historia española, un mestizaje de tradiciones cristianas y musulmanas
- Visita de un establo de caballos andaluces en Jerez

EXCEPCIONAL:

- Granada y el palacio de la Alhambra, la acrópolis medieval más majestuosa del mundo mediterráneo, obra maestra del arte islámico

TODO INCLUIDO A BORDO

ESPECIAL "FERIA"

CRUCERO DE 8 DÍAS Y 7 NOCHES • REF. SHF_FERIPP⁽²⁾ / SHF_FEINPP⁽³⁾

Andalucía y la Feria de Sevilla

Una verdadera inmersión en Andalucía, en este crucero se visitarán las ciudades y lugares emblemáticos de esta región típica de España además de conocer de sus tradiciones únicas.

5 ANCLAS SALIDAS 2024: Abril: 11⁽³⁾, 18⁽²⁾

Desde 1725^{€(4)}/pers.

Solicite el programa detallado.



FERIA DE SEVILLA

Salidas 2024

Fechas en rojo garantizadas en español, para el resto consulten. Ver pág. 8.

Marzo: 7, 14, 21, 28 • Abril: 4, 11⁽³⁾, 18⁽²⁾, 25

Junio: 27 • Julio: 4, 11, 18, 25

Agosto: 1, 8, 15, 22, 29 • Octubre: 3, 10, 17, 24

Precio por persona⁽⁴⁾ desde

5 ANCLAS

1470€



OFERTA FAMILIA ESPECIAL EN JULIO-AGOSTO

Ver pág. 15. • REF. SHF_FAMPP

Tarifa de grupo a partir de 20 personas, a consultar.

Nuestros precios incluyen: el paquete "todo incluido a bordo" detallado en la página 145 • las excursiones mencionadas en el programa • la noche de flamenco a bordo.

Nuestros precios no incluyen: las prestaciones no incluidas en el paquete "todo incluido a bordo" detallado en la página 145.

Una solución para todos, rogamos consulten.

(1) La escala en el Puerto de Santa María puede ser sustituida por Cádiz.

(2) Jornada Feria del día 2.

(3) Jornada Feria del día 7.

(4) Precio por persona en camarote doble.



ALCOUTIM

CRUCERO DE 8 DÍAS Y 7 NOCHES • REF. SXH_PP

Crucero por los encantos de Andalucía y Algarve

1^{er} día | Sevilla

Embarque.
Presentación de la tripulación y cóctel de bienvenida.
Noche libre en Sevilla.

2^o día | Sevilla • Córdoba⁽¹⁾

Excursión opcional CLÁSICA / ACTIVA: Córdoba.
Noche libre en Sevilla.

3^{er} día | Sevilla • Isla Mínima El Puerto de Santa María⁽²⁾

Excursiones opcionales:
- CLÁSICA: Sevilla y Alcázar
- ACTIVA: tour de tapas por Sevilla

Tarde de navegación hacia Isla Mínima.
Excursión incluida: visita a una auténtica hacienda andaluza seguido de un espectáculo ecuestre.

Navegación nocturna hacia
El Puerto de Santa María⁽²⁾.

4^o día | El Puerto de Santa María⁽²⁾ Jerez⁽¹⁾ • Cádiz

Excursión opcional CLÁSICA / ACTIVA:
Jerez y su espectáculo ecuestre
y cata de vinos en una bodega.

Navegación hacia Cádiz.

Excursiones opcionales:
- CLÁSICA: Cádiz y su catedral
- ACTIVA: Cádiz, paseo hasta la fortaleza de San Sebastián
- CLÁSICA / ACTIVA: noche de flamenco.
Navegación nocturna hacia Alcoutim.

5^o día | Alcoutim • Huelva

Mañana de navegación hacia Alcoutim.
Tiempo libre en Alcoutim.
Tarde de navegación hacia Huelva.

6^o día | Huelva • Sevilla

Excursión opcional CLÁSICA / ACTIVA:
el parque de las carabelas de Cristóbal Colón
Navegación hacia Sevilla.

7^o día | Sevilla • Granada

Jornada de excursión incluida:
Granada y la Alhambra.
Noche de gala.

8^o día | Sevilla • Paris

Desembarque.

Puntos fuertes

- Un itinerario inédito por dos ríos con paisajes de contrastes entre dos países, España y Portugal
- Navegación por el Guadalquivir y por el Golfo de Cádiz hasta Huelva
- Navegación por el Guadiana en el corazón de la naturaleza

IMPRESINDIBLE:

- 3 joyas del Triángulo de Oro andaluz: Sevilla⁽¹⁾, Córdoba⁽¹⁾ y Granada
- El Monasterio de la Rábida y el Parque de las Carabelas de Cristóbal Colón⁽¹⁾

EXCEPCIONAL:

- Alcoutim, la autenticidad de un pequeño pueblo portugués



TODO INCLUIDO A BORDO

Salidas 2024

Fechas en rojo garantizadas en español,
para el resto consulten. Ver pág. 8.

Mayo: **2, 9, 16, 23, 30** • Junio: **6, 13, 20**
Septiembre: **5, 12, 19, 26**

Precio por persona⁽³⁾
desde

5 ANCLAS

1679€

PAQUETE DE EXCURSIONES

Reserve varias excursiones desde la agencia de viajes y benefíciese de condiciones especiales. Rogamos consulten.

Tarifa de grupo a partir de 20 personas, a consultar.

Nuestros precios incluyen: el paquete "todo incluido a bordo" detallado en la página 145 • la visita a una hacienda en Isla Mínima y la excursión a Granada.

Nuestros precios no incluyen: las prestaciones no incluidas en el paquete "todo incluido a bordo" detallado en la página 145.

Una solución para todos, rogamos consulten.

(1) Excursiones opcionales.

(2) La escala en el Puerto de Santa María puede ser sustituida por Cádiz.

(3) Precio por persona en camarote doble.



CÁDIZ

PORTUGAL

El valle del Duero

El Duero, de 850 km de longitud, tiene su nacimiento en España, a 2250 m de altitud y es considerado patrimonio mundial de la UNESCO desde 2001.

El Duero, el "río de oro" de Portugal, al sur de Europa, narra una de las más hermosas historias de amor entre el ser humano y la vid. Los viñedos constituyen el gran atractivo del valle el Duero. Fueron necesarios veinte siglos desde los romanos para realizar esta arquitectura de terrazas y escalones y plantar las vides en laderas inclinadas hasta 70° en algunos casos.

Cuando atraviesa Castilla, se muestra como un río tranquilo. Cinco esclusas que forman parte del atractivo del río calman su cauce: Crestuma, Carrapatello, que es la más alta de Europa con 35 m, Régua, Valeria y Pocinho.

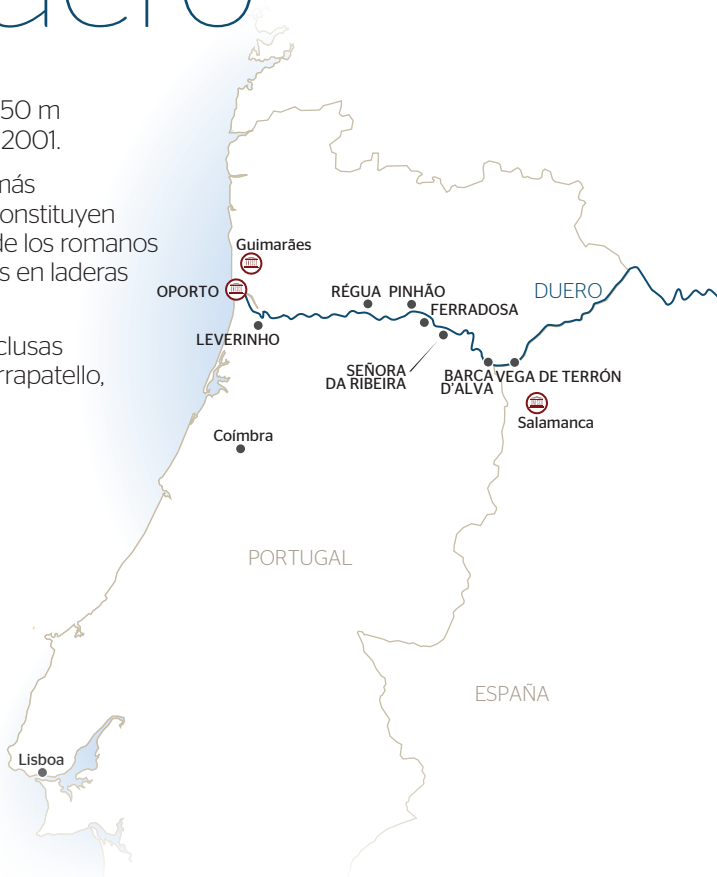

VENTAJAS CROISIEUROPE

- Ascenso del río Duero desde Oporto hasta la frontera española
- Uno de los cañones más bellos de Europa, con asombrosos paisajes que se pueden ver sólo desde el río
- El valle del Duero, declarado patrimonio de la humanidad por la UNESCO
- Asombrosa belleza a lo largo de los salvajes paisajes del río
- Cálidos colores de los viñedos en otoño

NUESTROS BARCOS

5 ANCLAS

- MS Amália Rodrigues
- MS Gil Eanes
- MS Miguel Torga

4 ANCLAS

- MS Fernao de Magalhaes
- MS Infante don Henrique
- MS Vasco da Gama



PUENTE SOL (MS MIGUEL TORGA)



CAMAROTE (MS AMÁLIA RODRIGUES)



RESTAURANTE (MS GIL EANES)



CRUCERO DE 4 DÍAS Y 3 NOCHES • REF. OPD_PPES

Semana Santa y Puente de Diciembre en el valle del Duero

1^{er} día | Oporto

Embarque.
Presentación de la tripulación y cóctel de bienvenida.

2^o día | Oporto • Régua

Excursión opcional:
del Museo del Duero y Quinta do Tedo.
Baile nocturno a bordo.
Noche libre en Régua.

3^{er} día | Régua • Oporto

Mañana de navegación hacia Oporto.
Excursión opcional: Oporto.
Noche de gala.
Noche libre en Oporto.

4^o día | Oporto

Desembarque.

CRUCERO DE 6 DÍAS Y 5 NOCHES • REF. POB_PP

El Duero, joya inagotable y tradiciones ancestrales

1^{er} día | Oporto

Embarque.
Presentación de la tripulación y cóctel de bienvenida.
Excursión opcional: Oporto iluminado.

2^o día | Oporto • Régua

Navegación hacia Régua.
Excursión opcional: Lamego.

3^{er} día | Régua • Porto Antigo

Excursión opcional:
el Museo del Duero y Quinta do Tedo.
Tarde de navegación hacia Oporto Antigo.

4^o día | Porto Antigo • Oporto

Mañana de navegación hacia Oporto.
Excursiones opcionales:
- CLÁSICA: Oporto
- ACTIVA: Oporto en tranvía y el museo del tranvía de Oporto
Noche libre en Oporto.

5^o día | Oporto

Mañana libre en Oporto.
Excursiones opcionales:
- CLÁSICA: Guimarães
- ACTIVA: paseo de la desembocadura del río hasta Vila Nova de Gaia con cata de vinos.
Noche de gala.

6^o día | Oporto

Desembarque.

Puntos fuertes

REF. OPD_PPES

- Descubra los magníficos paisajes del valle del Duero en un crucero por el Duero

IMPRESINDIBLE:

- El Museo del Duero⁽¹⁾, un homenaje a la identidad de la región, que combina tradición y modernidad

EXCEPCIONAL:

- Oporto⁽¹⁾, una ciudad junto al mar, donde la cultura se une a la tradición

REF. POB_PP

IMPRESINDIBLE:

- Oporto en tranvía y el Museo del Tranvía Portugués⁽¹⁾, un viaje insólito a través del tiempo
- Lamego⁽¹⁾ y el Santuario de Nuestra Señora de los Remedios
- Guimarães⁽¹⁾ y su corazón medieval

EXCEPCIONAL:

- El Museo del Duero⁽¹⁾, un homenaje a la identidad de la región, que combina tradición y modernidad

TODO INCLUIDO A BORDO

REF. OPD_PPES

Salidas 2024

Fechas en rojo garantizadas en español.

Ver pág. 8.

Marzo: 28 • Diciembre: 6

Precio por persona ⁽²⁾ desde	5 ANCLAS
	649€

REF. POB_PP

Salidas 2024

Marzo: 21, 22, 23, 24, 26, 27, 28, 29, 29 No

Precio por persona ⁽²⁾ desde	4 ANCLAS	5 ANCLAS
	855€	999€

PAQUETE DE EXCURSIONES

Reserve varias excursiones desde la agencia de viajes y benefíciese de condiciones especiales. Rogamos consulten.

Tarifa de grupo a partir de 20 personas, a consultar.

Nuestros precios incluyen: el paquete "todo incluido a bordo" detallado en la página 145.

Nuestros precios no incluyen: las prestaciones no incluidas en el paquete "todo incluido a bordo" detallado en la página 145.

Una solución para todos, rogamos consulten.

(1) Excursiones opcionales.

(2) Precio por persona en camarote doble.

Complete este crucero con la extensión PRE PROGRAMA 3 días y 2 noches

CIRCUITO-CRUCERO DE 8 DÍAS Y 7 NOCHES • REF. PLI_PP

Dulzura portuguesa: Lisboa, Oporto y el valle del Duero

4 ANCLAS 5 ANCLAS SALIDAS 2024: Marzo: 21, 25, 26

Desde 1255^{€(2)}/pers.

Solicite el programa detallado.



LISBOA, TORRE DE BELÉM



LISBOA

Puntos fuertes

REF. POI_PP

- Una combinación original para descubrir Portugal
- Estancia incluida de 2 noches en Lisboa

IMPRESINDIBLE:

- Coimbra, famosa ciudad universitaria
- Oporto⁽¹⁾ y las bodegas de Vila Nova de Gaia
- El sinuoso camino de los viñedos⁽¹⁾

EXCEPCIONAL:

- Lisboa, vibrante capital portuguesa

REF. POF_PP

- Navegación por el valle del Duero hasta la frontera española
- Una combinación original para descubrir Portugal y España

IMPRESINDIBLE:

- Vila Real⁽¹⁾ y los jardines de Solar de Mateus
- La ruta de los vinos⁽¹⁾, paisajes únicos, clasificados por la UNESCO como patrimonio cultural de la humanidad

EXCEPCIONAL:

- Salamanca⁽¹⁾ y su prestigiosa universidad, una de las más antiguas de Europa

TODO INCLUIDO A BORDO

CIRCUITO-CRUCERO DE 8 DÍAS Y 7 NOCHES • REF. POI_PP

Lisboa y Oporto, el valle del Duero

1^{er} día | Lisboa

Bienvenida e instalación en el hotel 4*.

2^o día | Lisboa

Jornada de excursión incluida: Lisboa.

Cena y noche en el hotel.

3^{er} día | Lisboa • Coimbra • Oporto

Jornada de excursión incluida: Coimbra.

Embarque en Oporto.

Presentación de la tripulación y cóctel de bienvenida.

Excursión opcional CLÁSICA/ACTIVA:

Oporto iluminado.

4^o día | Oporto • Régua

Excursiones opcionales:

- CLÁSICA: Oporto

- ACTIVA: Oporto en tranvía y el museo

del tranvía de Oporto

Tarde de navegación hacia Régua.

5^o día | Régua • Pinhão • Vega de Terrón

Excursión opcional CLÁSICA / ACTIVA:

Vila Real y la casa Solar de Mateus.

Tarde de navegación hacia Vega de Terrón.

Noche de temática española a bordo.

6^o día | Vega de Terrón • Salamanca⁽¹⁾ Senhora da Ribeira

Jornada de excursiones opcionales:

- CLÁSICA: Salamanca

- ACTIVA: tour de tapas por Salamanca

Navegación hacia Senhora Da Ribeira.

Noche de gala.

7^o día | Senhora da Ribeira • Leverinho

Excursión opcional CLÁSICA / ACTIVA:

la ruta de los vinos de Oporto.

Tarde de navegación hacia Leverinho.

Noche folclórica a bordo.

8^o día | Leverinho • Oporto

Navegación hacia Oporto.

Desembarque.

CRUCERO DE 6 DÍAS Y 5 NOCHES • REF. POF_PP

Oporto y el valle del Duero

1^{er} día | Oporto

Embarque.

Presentación de la tripulación y cóctel de bienvenida.

Excursión opcional CLÁSICA/ACTIVA:

Oporto iluminado.

2^o día | Oporto • Régua

Excursiones opcionales:

- CLÁSICA: Oporto

- ACTIVA: Oporto en tranvía y el museo

del tranvía de Oporto

Tarde de navegación hacia Régua.

3^{er} día | Régua • Vega de Terrón

Excursión opcional CLÁSICA/ACTIVA:

Vila Real y la casa Solar de Mateus.

Tarde de navegación hacia Vega de Terrón.

Noche de temática española a bordo.

4^o día | Vega de Terrón • Salamanca⁽¹⁾ Senhora da Ribeira

Jornada de excursión opcional:

- CLÁSICA: Salamanca

- ACTIVA: tour de tapas por Salamanca

Navegación hacia Senhora Da Ribeira.

Noche de gala.

5^o día | Senhora da Ribeira • Leverinho

Excursión opcional CLÁSICA/ACTIVA:

Pinhão y degustación de vinos de Oporto.

Tarde de navegación hacia Leverinho.

Noche folclórica a bordo.

6^o día | Leverinho • Oporto

Navegación hacia Oporto.

Desembarque.

REF. POI_PP

Salidas 2024

Abril: 6, 12, 30 • Mayo: 12, 30 • Junio: 16, 24, 29

Julio: 15 • Agosto: 3 • Septiembre: 28

Precio por persona⁽²⁾

5 ANCLAS

desde

1575€

REF. POF_PP

Salidas 2024

Fechas en rojo garantizadas en español, para el resto consulten. Ver pág. 8.

Abril: 2, 3, 8, 14, 20, 24 • Mayo: 2, 6, 14, 26

Junio: 1, 13, 18, 21, 26, 30

Julio: 1, 6, 12, 17, 26 • Agosto: 5, 17, 29

Septiembre: 25, 30 • Octubre: 19

Precio por persona⁽²⁾

4 ANCLAS 5 ANCLAS

desde

999€

1155€



OFERTA FAMILIA ESPECIAL EN JULIO-AGOSTO
Ver pág. 15. • REF. POF_FAMPP



PAQUETE DE EXCURSIONES

Reserve varias excursiones desde la agencia de viajes y benefíciese de condiciones especiales. Rogamos consulten.

Tarifa de grupo a partir de 20 personas, a consultar.

Nuestros precios incluyen: el paquete "todo incluido a bordo" detallado en la página 145 REF. POI: el alojamiento en el hotel 4* en Lisboa con todas las comidas desde la cena del primer día hasta el desayuno del tercer día • las visitas de Lisboa y Coimbra.

Nuestros precios no incluyen: las prestaciones no incluidas en el paquete "todo incluido a bordo" detallado en la página 145.

Una solución para todos, rogamos consulten.

(1) Excursiones opcionales.

(2) Precio por persona en camarote doble.

El número de embarcaderos está limitado en el Duero, nuestros barcos se pueden encontrar amarrados a lo largo de la costa. Los horas de llegada a las escalas y el orden de las excursiones se pueden cambiar.



RÉGUA

NOVEDADES

CRUCEROS MARÍTIMOS

EL SUR DE EUROPA

CRUCERO DE 8 DÍAS Y 7 NOCHES • REF. POP_PP

Crucero por el valle del Duero

1^{er} día | Oporto

Embarque.

Presentación de la tripulación y cóctel de bienvenida.

Excursión opcional CLÁSICA/ACTIVA:
Oporto iluminado.

2^o día | Oporto • Régua

Excursiones opcionales:

- CLÁSICA: Oporto

- ACTIVA: Oporto en tranvía y el museo
del tranvía de Oporto

Tarde de navegación hacia Régua.

Noche libre en Régua.

3^{er} día | Régua • Vega de Terrón

Excursión opcional CLÁSICA/ACTIVA:

Vila Real y la casa Solar de Mateus.

Tarde de navegación hacia Vega de Terrón.

Noche de flamenco a bordo.

4^o día | Vega de Terrón • Salamanca⁽¹⁾ Barca d'Alva

Excursiones opcionales:

- CLÁSICA: Salamanca

- ACTIVA: tour de tapas por Salamanca

5^o día | Barca d'Alva • Ferradosa • Pinhão

Mañana de navegación hacia Ferradosa.

Excursión opcional CLÁSICA/ACTIVA:

la ruta de los vinos de Oporto.

Noche de gala.

6^o día | Pinhão • Oporto

Excursión opcional CLÁSICA/ACTIVA: Lamego

Tarde de navegación hacia Oporto.

Noche de fado a bordo.

7^o día | Oporto

Mañana libre en Oporto.

Excursiones opcionales:

- CLÁSICA: Guimarães

- ACTIVA: paseo de la desembocadura del río
hasta Vila Nova de Gaia con cata de vinos.

Noche folclórica a bordo.

8^o día | Oporto

Desembarque.

Puntos fuertes

- El descubrimiento completo del valle del Duero

IMPRESINDIBLE:

- Oporto en tranvía y el Museo del Tranvía Portugués⁽¹⁾, un viaje insólito a través del tiempo
- Vila Real⁽¹⁾ y los jardines de Solar de Mateus
- Salamanca⁽¹⁾ y su prestigiosa universidad, una de las más antiguas de Europa
- Guimarães⁽¹⁾ y su corazón medieval

EXCEPCIONAL:

- Lamego⁽¹⁾ y el Santuario de Nuestra Señora de los Remedios

TODO INCLUIDO A BORDO

Salidas 2024

Fechas en rojo garantizadas en español, para el resto consulten. Ver pág. 8.

Abril: 1, **1, 3, 7, 8, 10, 13, 17, 19, 22, 25, 26, 29, 29**

Mayo: **3, 6, 7, 10, 11, 13, 17, 18, 19, 20, 24, 25,**

27, 31 • Junio: **3, 6, 7, 10, 14, 17, 21, 23, 24, 28**

Julio: **1, 5, 8, 11, 12, 15, 18, 19, 22, 22, 25, 29, 29, 31**

Agosto: **1, 5, 7, 8, 10, 12, 14, 15, 19, 21, 22, 23,**

26, 28, 30 • Septiembre: **2, 3, 4, 6, 9, 10, 11, 13,**

16, 17, 18, 20, 23, 24, 27, 30

Octubre: **1, 4, 5, 7, 8, 11, 12, 15, 18, 21, 22**

Precio por persona⁽²⁾ desde 4 ANCLAS 1289€

Precio por persona⁽²⁾ desde 5 ANCLAS 1679€

OFERTA FAMILIA ESPECIAL EN JULIO-AGOSTO
Ver pág. 15. • REF. POP_FAMPP

PAQUETE DE EXCURSIONES

Reserve varias excursiones desde la agencia de viajes y benefíciese de condiciones especiales. Rogamos consulten.

Tarifa de grupo a partir de 20 personas, a consultar.

Nuestros precios incluyen: el paquete "todo incluido a bordo" detallado en la página 145 • las noches de flamenco, de fado y folclórico a bordo.

Nuestros precios no incluyen: las prestaciones no incluidas en el paquete "todo incluido a bordo" detallado en la página 145.

Una solución para todos, rogamos consulten.

(1) Excursiones opcionales.

(2) Precio por persona en camarote doble.

El número de embarcaderos está limitado en el Duero, nuestros barcos se pueden encontrar amarrados a lo largo de la costa. Los horas de llegada a las escalas y el orden de las excursiones se pueden cambiar.



VILA REAL, SOLAR DE MATEUS

FRANCIA

CANALES DE FRANCIA

EL NORTE DE EUROPA

CENTROEUROPA

LARGA DISTANCIA

PUENTE DE DICIEMBRE, NAVIDAD Y AÑO NUEVO

ANEXOS



ITALIA

Venecia, su laguna y el canal Bianco

Durante estos cruceros en la laguna de Venecia, se amarra cerca de la icónica plaza de San Marcos, para disfrutar de un panorama sin igual sobre la ciudad fundada en el siglo V, y que se extiende a lo largo de 118 islotes.

Un programa inédito con navegación en el corazón de las regiones italianas donde se mezclan historia, arquitectura y gastronomía. Véneto, auténtica tierra de tesoros con Venecia y Verona. Pero también Lombardía, cuna del Renacimiento, o Mantua y Cremona despliegan sus ricos y variados panoramas.



VENTAJAS CROISIEUROPE

- Itinerario exclusivo: navegación desde la laguna veneciana hasta Mantua
- Barco amarrado cerca de la plaza de San Marcos
- Véneto, tierra de tesoros, arte y tradición

NUESTRO BARCO

4 ANCLAS

MS Michelangelo





BURANO

CRUCERO DE 5 DÍAS Y 4 NOCHES • REF. VEN_PP

Los tesoros de Venecia

1^{er} día | Venecia

Embarque.
Presentación de la tripulación y cóctel de bienvenida.
Noche libre en Venecia.

2^o día | Venecia • Mazzorbo

Excursiones opcionales:
- CLÁSICA: la basílica de San Marcos
- ACTIVA: el barrio de Dorsoduro a pie
Navegación en la laguna de Venecia hacia Mazzorbo.
Descubrimiento libre de la isla de Burano.
Excursión opcional CLÁSICA/ACTIVA: Murano.
Navegación hacia Venecia.

3^{er} día | Venecia

Excursión opcional CLÁSICA/ACTIVA: paseo gastronómico en Venecia y sus barrios ocultos.
Tarde y noche libre en Venecia.

4^o día | Venecia • Chioggia (o alrededores) Venecia

Navegación hacia Chioggia.
Excursión opcional CLÁSICA/ACTIVA: Padua.
Noche de gala.

5^o día | Venecia

Desembarque.

CRUCERO DE 6 DÍAS Y 5 NOCHES • REF. VSX_PP

NOVEDAD 2024

Venecia, clásica y secreta

1^{er} día | Venecia

Embarque.
Presentación de la tripulación y cóctel de bienvenida.



2^o día | Venecia

Excursiones opcionales:
- CLÁSICA: el Palacio Ducal
- ACTIVA: descubra la artesanía veneciana.
Tarde y noche libres por Venecia.

3^{er} día | Venecia • Mazzorbo • Burano⁽¹⁾

Mañana, navegación por la laguna de Venecia.
Tiempo libre para descubrir Burano.
Excursión opcional CLÁSICA/ACTIVA: degustación de vinos en la finca Venissa.
Noche libre en Mazzorbo.

4^o día | Mazzorbo • Chioggia • Venecia

Mañana de navegación hacia Chioggia.
Excursiones opcionales:
- CLÁSICA: Padua
- ACTIVA: las villas palladianas
Navegación hacia Venecia.

5^o día | Venecia

Excursiones opcionales:
- CLÁSICA: Basílica de San Marcos
- ACTIVA: paseo gastronómico por Venecia y sus barrios ocultos
Tarde libre por Venecia.
Noche de gala.

6^o día | Venecia

Desembarque.

Puntos fuertes

REF. VEN

- Barco amarrado cerca de la Plaza de San Marcos
- Navegación por la laguna de Venecia

IMPRESINDIBLE:

- Murano⁽¹⁾, la isla de los vidrieros
- Descubrimiento gastronómico de los barrios ocultos de Venecia⁽¹⁾
- Padua⁽¹⁾, ciudad de San Antonio

EXCEPCIONAL:

- La Basílica de San Marcos⁽¹⁾, joya del arte bizantino

REF. VSX

- Navegación por el corazón de la laguna veneciana
- Experiencias únicas para que descubra el alma veneciana

IMPRESINDIBLE:

- Los tesoros de Venecia: el Palacio Ducal y la Basílica de San Marcos⁽¹⁾
- Artesanía veneciana: visita exclusiva a los talleres de fabricación de góndolas y máscaras de Commedia dell'Arte⁽¹⁾
- Paseo gastronómico al ritmo de la vida veneciana⁽¹⁾
- Villas palladianas⁽¹⁾, el refinamiento de los siglos de gloria del Véneto.

EXCEPCIONAL:

- La encantadora isla de Burano y Venissa, una finca vitícola íntima⁽¹⁾



TODO INCLUIDO A BORDO

REF. VEN_PP

Salidas 2024

Marzo: 15, 19, 23, 27 • Abril: 12 • Mayo: 10 • Junio: 7
Septiembre: 27 • Octubre: 25, 29 • Noviembre: 2

Precio por persona⁽²⁾ **4 ANCLAS**
desde **735€**

REF. VSX_PP

Salidas 2024

Fechas en rojo garantizadas en español.
Ver pág. 8.

Julio: **5, 10, 15, 20**
Agosto: **4, 9, 14, 19, 24, 29**

Precio por persona⁽²⁾ **4 ANCLAS**
desde **949€**



OFERTA FAMILIA ESPECIAL EN JULIO-AGOSTO
Ver pág. 15. • REF. VSX_FAMPP

PAQUETE DE EXCURSIONES

Reserve varias excursiones desde la agencia de viajes y benefíciese de condiciones especiales. Rogamos consulten.

Tarifa de grupo a partir de 20 personas, a consultar.

Nuestros precios incluyen: el paquete "todo incluido a bordo" detallado en la página 145.

Nuestros precios no incluyen: las prestaciones no incluidas en el paquete "todo incluido a bordo" detallado en la página 145.



Una solución para todos, rogamos consulten.

(1) Excursiones opcionales.

(2) Precio por persona en camarote doble.



MANTUA

CRUCERO DE 7 DÍAS Y 6 NOCHES • REF. VMA_PP / MAV_PP⁽²⁾

De Venecia, la ciudad ducal a Mantua, joya del Renacimiento

Historia, arquitectura y gastronomía

1^{er} día | Venecia

Embarque.
Presentación de la tripulación y cóctel de bienvenida.
Noche libre en Venecia.

2^o día | Venecia

Excursiones opcionales:
- CLÁSICA: el Palacio Ducal y a la Plaza de San Marcos
- ACTIVA: el barrio de Dorsoduro a pie
- CLÁSICA / ACTIVA: las islas de la laguna
Noche libre en Venecia.

3^{er} día | Venecia • Chioggia • Padua⁽¹⁾ Porto Viro • Canda

Navegación hacia Chioggia.
Excursión opcional CLÁSICA / ACTIVA: Padua.
Mientras tanto, el barco navega hacia Porto Viro⁽³⁾
Tarde de navegación hacia Canda.

4^o día | Canda • Ostiglia • Verona⁽¹⁾ • Mantua

Mañana de navegación hacia Ostiglia.
Excursiones opcionales:
- CLÁSICA: Verona y su arena⁽⁴⁾
- ACTIVA: Verona a través de su gastronomía
Regreso a bordo en Mantua.

5^o día | Mantua • Cremona⁽¹⁾

Jornada de excursión opcional: Cremona.

6^o día | Mantua

Excursión opcional CLÁSICA / ACTIVA: Mantua.
Tarde libre en Mantua.
O excursión opcional fuera de paquete: el Museo Ferrari de Módena.
Noche de gala.

7^o día | Mantua • Venecia⁽⁵⁾

Desembarque.
Traslado en autobús de Mantua a Venecia.

Complete este crucero con la extensión PRE PROGRAMA 3 días y 2 noches
CIRCUITO-CRUCERO DE 9 DÍAS Y 8 NOCHES • REF. VMM_PP / MMV_PP⁽²⁾

Descubrimiento de Milán y el lago de Como

4 ANCLAS SALIDAS 2024: Abril: 16 • Mayo: 18⁽²⁾ • Junio: 23
Septiembre: 3, 7⁽²⁾ • Octubre: 1, 5⁽²⁾

Desde 2029^{€(6)}/pers.

Garantizado con un mínimo de 20 personas. Solicite el programa detallado.



LAGO DE COMO

Puntos fuertes

- Barco amarrado cerca de la Plaza de San Marcos
- Itinerario único y exclusivo en el corazón de las regiones italianas
- Degustación de un aperitivo⁽¹⁾ de jamón culatello y queso parmesano en un entorno auténtico

IMPRESINDIBLE:

- Padua⁽¹⁾, ciudad de San Antonio
- Verona⁽¹⁾, la ciudad de los enamorados
- Cremona⁽¹⁾, la tierra de Claudio Monteverdi y Stradivarius

EXCEPCIONAL:

- Mantua⁽¹⁾, una ciudad romántica rodeada de lagos y con su palacio ducal

TODO INCLUIDO A BORDO

Salidas 2024

Marzo: 31 • Abril: 6⁽²⁾, 16, 22⁽²⁾, 28
Mayo: 4⁽²⁾, 14, 20⁽²⁾ • Junio: 1⁽²⁾, 11, 17⁽²⁾, 23, 29⁽²⁾
Septiembre: 3, 9⁽²⁾, 15, 21⁽²⁾
Octubre: 1, 7⁽²⁾, 13, 19⁽²⁾

Precio por persona⁽⁶⁾ desde **4 ANCLAS**
1449€

PAQUETE DE EXCURSIONES

Reserve varias excursiones desde la agencia de viajes y benefíciese de condiciones especiales. Rogamos consulten.

Tarifa de grupo a partir de 20 personas, a consultar.

A bordo y durante las excursiones, las salidas están garantizadas en español con un mínimo de participantes. Rogamos consulten.

Nuestros precios incluyen: el paquete "todo incluido a bordo" detallado en la página 145 • el traslado ofrecido Mantua/Venecia el D7.

Nuestros precios no incluyen: las prestaciones no incluidas en el paquete "todo incluido a bordo" detallado en la página 145.

Una solución para todos, rogamos consulten.

(1) Excursiones opcionales.

(2) Crucero en sentido inverso.

(3) Los pasajeros no pueden quedarse a bordo durante la navegación entre Chioggia y Porto Viro.

(4) En caso de cierre de las arenas, visita de los jardines a la italiana Giusti.

(5) Traslado en autobús de Mantua a Venecia el D7 ofrecido. Garantizado con un mínimo de 20 personas.

(6) Precio por persona en camarote doble.

FRANCIA





EL VALLE DEL LOIRA

salvaje y real

PÁGINA 46

LA GIRONDA

el Garona y el Dordoña

PÁGINA 48

EL RÓDANO

La Camarga y la Provenza

PÁGINA 51

EL SENA

y sus meandros

PÁGINA 58

Encuentre el detalle de los programas y de las excursiones en nuestra página web: www.croisieurope.es o en su Agencia de Viajes

FRANCIA

El valle del Loira

UNA EXCLUSIVIDAD DE CROISIEUROPE

Del siglo XVII al XIX, el Loira fue una de las principales vías fluviales de Francia más transitadas.

CroisiEurope ha creado el barco de ruedas de palas por el Loira para visitar lugares excepcionales y recorrer el río más largo de Francia.

Rico en patrimonio excepcional, el Loira es un nuevo destino ideal para los cruceristas que buscan cultura, y un patrimonio rico en colores: una región ligada a su herencia y unida por el río real.

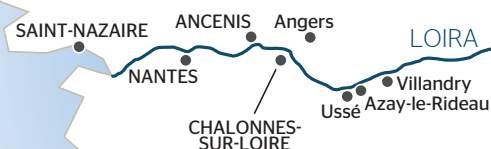

VENTAJAS CROISIEUROPE

- Exclusividad mundial: el MS Loire Princesse, el único barco de ruedas de palas que navega por el Loira
- El último río salvaje de Francia
- El valle del Loira, declarado patrimonio de la humanidad por la UNESCO
- Conoce la historia de Francia a través de los castillos del Loira, las joyas del Renacimiento
- Incluido, jornada en los castillos del Loira: visita de los castillos de Ussé, Azay-le-Rideau y los jardines del castillo de Villandry

NUESTRO BARCO

5 ANCLAS

MS Loire Princesse



SALÓN / BAR



CAMAROTE



RESTAURANTE



CASTILLO DE AZAY-LE-RIDEAU

CRUCERO DE 5 DÍAS Y 4 NOCHES • REF. NDN_PP2

Escapada en el Loira, joya del Renacimiento

1er día | Nantes • Saint-Nazaire

Embarque.
Presentación de la tripulación y cóctel de bienvenida.
Navegación hacia Saint-Nazaire.

2º día | Saint-Nazaire • Nantes

Excursión opcional CLÁSICA / ACTIVA: Saint-Nazaire, una ciudad en el mar y su astillero.
Tarde de navegación hacia Nantes.

3er día | Nantes • Ancenis • Chalonnes-sur-Loire⁽²⁾

Navegación hacia Ancenis.
Excursiones opcionales:
- CLÁSICA: la ruta del Muscadet y el pueblo medieval de Clisson

- ACTIVA: vuelo en helicóptero⁽³⁾ sobre el Loira.
Navegación hacia Chalonnes-sur-Loire.
Noche de gala.

4º día | Chalonnes-sur-Loire⁽²⁾ Castillos del Loira • Nantes

Jornada de excursión incluida: los castillos del Loira.
Navegación hacia Nantes.

5º | Nantes

Desembarque.

CRUCERO DE 6 DÍAS Y 5 NOCHES • REF. NSN_PP

Crucero por los castillos del Loira

1er día | Nantes • Saint-Nazaire

Embarque.
Presentación de la tripulación y cóctel de bienvenida.
Navegación hacia Saint-Nazaire.

2º día | Saint-Nazaire • Nantes

Por la mañana, excursión opcional CLÁSICA / ACTIVA: Saint-Nazaire, una ciudad en el mar y su astillero.

Navegación hacia Nantes.

Por la noche, excursión opcional CLÁSICA / ACTIVA: crucero en barco nantés por el Erdre.

3er día | Nantes • Ancenis

Por la mañana, excursión opcional:
- CLÁSICA: Nantes y el castillo de los duques de Bretaña
- ACTIVA: descubrimiento de las máquinas de la isla⁽⁴⁾, de los patios y pasajes secretos de Nantes

Por la tarde, excursión opcional:
- CLÁSICA: la ruta del Muscadet y el pueblo medieval de Clisson
- ACTIVA: vuelo en helicóptero⁽³⁾ sobre el Loira

4º día | Ancenis • Chalonnes-sur-Loire⁽²⁾ Angers⁽¹⁾

Navegación hacia Chalonnes-sur-Loire.
Excursiones opcionales:
- CLÁSICA: Angers, la fortaleza y el tapiz del Apocalipsis
- ACTIVA: el castillo de Brissac⁽⁵⁾ y cata de vinos
Noche de gala.

5º día | Chalonnes-sur-Loire⁽²⁾ Castillos del Loira • Ancenis

Jornada de excursión incluida: los Castillos del Loira.
Navegación hacia Nantes.

6º día | Nantes

Desembarque

Complete este crucero con la extensión PRE PROGRAMA 3 días y 2 noches
CIRCUITO-CRUCERO DE 8 DÍAS Y 7 NOCHES • REF. NSB_PP

La auténtica Bretaña

Una región con una fuerte identidad y un rico patrimonio que se remonta a más de mil años, donde descubrirá las múltiples influencias de la región.

SALIDAS 2024: Abril: 22 • Junio: 21 • Julio: 21 • Agosto: 25 • Septiembre: 24 • Octubre: 9

Desde 2 059€⁽⁶⁾/pers.

Solicite el programa detallado.

Puntos fuertes

- Exclusivo de CroisiEurope: navegar a bordo de un barco de rueda de palas
- Incluido: excursión de un día a los castillos del valle del Loira: visita a los castillos de Ussé, Azay-le-Rideau y los jardines del castillo de Villandry

IMPRESINDIBLE:

- REF. NDN / NSN
- El astillero de Saint-Nazaire⁽¹⁾, buque insignia francés
 - El camino del Muscadet⁽¹⁾, el viñedo de Nantes

REF. NSN

- Descubrimiento de Nantes⁽¹⁾, sus patios y pasajes secretos
- Cata de vinos en las bodegas de Castillo de Brissac⁽¹⁻⁵⁾

EXCEPCIONAL:

- Vuelo en helicóptero⁽¹⁻³⁾ sobre el Loira

TODO INCLUIDO A BORDO

REF. NDN_PP2

Salidas 2024

Marzo: 31 • Octubre: 31

Precio por persona⁽⁶⁾ desde

5 ANCLAS

1149€

REF. NSN_PP

Salidas 2024

Fechas en rojo garantizadas en español, para el resto consulten. Ver pág. 8.

Abril: 4, 9, 14, 19, 24, 29 • Mayo: 4, 24, 29

Junio: 13, 18, 23, 28 • Julio: 3, 13, 18, 23, 28

Agosto: 2, 12, 22, 27 • Septiembre: 1, 21, 26

Octubre: 6, 11, 16, 21, 26

Precio por persona⁽⁶⁾ desde

5 ANCLAS

1470€



OFERTA FAMILIA ESPECIAL EN JULIO-AGOSTO
Ver pág. 15. • REF. NSN_FAMPP

PAQUETE DE EXCURSIONES

Reserve varias excursiones desde la agencia de viajes y benefíciese de condiciones especiales. Rogamos consulten.

Tarifa de grupo a partir de 20 personas, a consultar.

A bordo y durante las excursiones, las salidas están garantizadas en español con un mínimo de participantes. Rogamos consulten.

Nuestros precios incluyen: el paquete "todo incluido a bordo" detallado en la página 145 • la excursión a los castillos del Loira.

Nuestros precios no incluyen: las prestaciones no incluidas en el paquete "todo incluido a bordo" detallado en la página 145.

Una solución para todos, rogamos consulten.

(1) Excursiones opcionales.

(2) La escala de Chalonnes-sur-Loire puede ser reemplazada por la de Ancenis. Estos cruceros están sometidos a las influencias de las mareas y las llegadas a las diferentes escalas pueden ser modificadas.

(3) Sujeto a disponibilidad en el momento de la reserva y a condiciones meteorológicas favorables.

(4) Las máquinas de la isla están cerradas los lunes, sustituidas por la excursión clásica.

(5) Cerrado los martes, reemplazado por el castillo de Serrant.

(6) Precio por persona en camarote doble categoría C.

FRANCIA

Las puertas del Atlántico y la prestigiosa región de Burdeos

El Garona y el Dordoña

En el sudoeste de Francia, la ciudad de Burdeos evoca en todo el mundo, toda la nobleza del vino: Blaye, Pauillac, Saint-Estèphe, Médoc representan algunas de las joyas de los viñedos de la región. Royan, situado en su desembocadura, tiene una ubicación ideal para explorar las famosas ciudades marítimas de Rochefort y La Rochelle.

Los ríos del sudoeste ofrecen una gran diversidad de paisajes. En el margen izquierdo, en sus llanuras aluviales, domina un entorno vinícola. Cerca del mar, las viñas dan paso a dunas y marismas. En el margen derecho, podemos encontrar grandes acantilados y más al norte, las marismas.



VENTAJAS CROISIEUROPE

- CroisiEurope, pionera del río en cruceros con barcos de camarotes
- Itinerario inédito: navegación desde el estuario de la Gironda hasta Royan
- Un patrimonio natural excepcional: el estuario de la Gironda es el más grande de Europa, la Cuenca de Arcachon es la masa de agua más grande de Francia, la duna de Pilat es la más alta de Europa y el viñedo bordelés el más prestigioso del mundo
- Un patrimonio arquitectónico e histórico de excepcional riqueza: Burdeos ciudad de piedras y vinos alberga el récord del perímetro urbano más grande inscrito en el patrimonio mundial de la UNESCO
- País de los vinos de Burdeos: 120 000 ha de viñedos, 60 Denominaciones de Origen y 8 000 viticultores
- Una viticultura responsable ya que es el primer departamento francés que cuenta con la superficie de viñedos ecológicos más importante

NUESTRO BARCO

5 ANCLAS

MS Cyrano de Bergerac

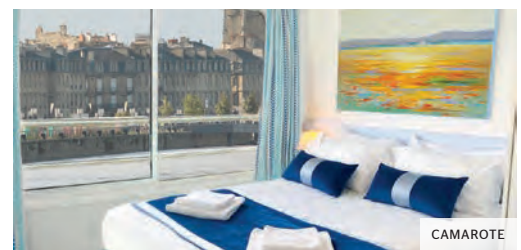

CAMAROTE



RESTAURANTE



SALÓN / BAR



BURDEOS

CRUCERO DE 5 DÍAS Y 4 NOCHES • REF. BOQ_PP

Crucero por Aquitania y Burdeos

1er día | Burdeos

Embarque.

Presentación de la tripulación y cóctel de bienvenida.

2º día | Burdeos • Cussac-Fort-Médoc • El Médoc⁽¹⁾

Navegación hacia Cussac-Fort-Médoc.

Tiempo libre.

Excursiones opcionales:

- CLÁSICA: descubrimiento de los Grands Crus de la región

- ACTIVA: vuelo en helicóptero sobre el Médoc⁽²⁾ y cata de vinos

3er día | Cussac-Fort-Médoc Estuario de Gironde • Blaye⁽³⁾

Navegación hacia Blaye.

Excursiones opcionales:

- CLÁSICA: Blaye y la ruta de la cornisa.

- ACTIVA: visita a pie de los subterráneos de la ciudadela de Blaye

Navegación por la Gironde hasta el estuario.

4º día | Blaye⁽³⁾ • Liborna⁽³⁾ • Saint-Émilion⁽¹⁾

Navegación hacia Liborna.

Excursiones opcionales:

- CLÁSICA: Saint-Émilion y cata de vinos

- ACTIVA: Liborna en bicicleta y cata de vinos

Noche de gala.

5º día | Liborna⁽³⁾ • Burdeos

Navegación hacia Burdeos.

Desembarque.

CRUCERO DE 6 DÍAS Y 5 NOCHES • REF. BOS_PP

El Garona y el Dordoña desde Burdeos

1er día | Burdeos

Embarque.

Presentación de la tripulación y cóctel de bienvenida.

2º día | Burdeos • Cussac-Fort-Médoc • El Médoc⁽¹⁾

Navegación hacia Cussac-Fort-Médoc.

Tiempo libre.

Excursiones opcionales:

- CLÁSICA: descubrimiento de los Grands Crus de la región

- ACTIVA: vuelo en helicóptero sobre el Médoc⁽²⁾ y cata de vinos

3er día | Cussac-Fort-Médoc Estuario de Gironde • Blaye⁽³⁾

Navegación hacia Blaye.

Excursiones opcionales:

- CLÁSICA: Blaye y la ruta de la cornisa.

- ACTIVA: visita a pie de los subterráneos de la ciudadela de Blaye

Navegación por la Gironde hasta el estuario.

4º día | Blaye⁽³⁾ • Liborna⁽³⁾ • Saint-Émilion⁽¹⁾

Navegación hacia Liborna.

Excursiones opcionales:

- CLÁSICA: Saint-Émilion y cata de vinos

- ACTIVA: Liborna en bicicleta y cata de vinos

Noche de gala.

5º día | Liborna⁽³⁾ • Burdeos

Mañana de navegación hacia Burdeos.

Degustación de ostras a bordo.

Excursiones opcionales:

- CLÁSICA: el barrio de Chartrons, el museo del vino y el comercio y degustación de vino

- ACTIVA: "Bassins des Lumières"

6º día | Burdeos

Desembarque.

Puntos fuertes

REF. BOQ

- Descubra y deguste los grands crus (los mejores caldos) que han dado fama mundial a los viñedos bordeleses

IMPRESINDIBLE:

- Blaye y su ciudadela Vauban⁽¹⁾
- Saint-Émilion⁽¹⁾, ciudad medieval repleta de encanto con una arquitectura sorprendente, una iglesia monolítica y casas antiguas

EXCEPCIONAL:

- Exclusivo de CroisiEurope: vuelo en helicóptero sobre el Médoc⁽²⁾ y cata de vinos

REF. BOS

- Degustación de ostras a bordo maridadas con una copa de vino blanco

IMPRESINDIBLE:

- Descubra grands crus de la región
- Burdeos⁽¹⁾ y su emblemático barrio de Chartrons, feudo histórico de los negociantes de vino
- "Les Bassins des Lumières"⁽¹⁾, antigua base submarina de Burdeos, el centro de arte numérico más grande del mundo

EXCEPCIONAL:

- Paseo en bicicleta⁽¹⁾ para descubrir las viñas de Liborna y degustación de Pomerol



TODO INCLUIDO A BORDO

REF. BOQ

Salidas 2024

Fecha en rojo garantizada en español, para el resto consulten. Ver pág. 8.

Abril: 2 • Mayo: 15 • Junio: 12 • Julio: 3

Agosto: 16 • Septiembre: 6 • Octubre: 3, 24

Precio por persona⁽⁴⁾ desde

5 ANCLAS

885€

REF. BOS

Salidas 2024

Abril: 6, 17 • Mayo: 4 • Junio: 22 • Julio: 19, 30

Agosto: 26 • Septiembre: 22 • Octubre: 19

Precio por persona⁽⁴⁾ desde

5 ANCLAS

1050€

PAQUETE DE EXCURSIONES

Reserve varias excursiones desde la agencia de viajes y benefíciese de condiciones especiales. Rogamos consulten.

Tarifa de grupo a partir de 20 personas, a consultar.

A bordo y durante las excursiones, las salidas están garantizadas en español con un mínimo de participantes. Rogamos consulten.

Nuestros precios incluyen: el paquete "todo incluido a bordo" detallado en la página 145.

Nuestros precios no incluyen: las prestaciones no incluidas en el paquete "todo incluido a bordo" detallado en la página 145.

Una solución para todos, rogamos consulten.

(1) Excursiones opcionales.

(2) Sujeto a disponibilidad en el momento de la reserva y a condiciones meteorológicas favorables.

(3) En función de la disponibilidad de embarcaderos, las escalas de Blaye y Liborna pueden ser reemplazadas por la de Bourg.

(4) Precio por persona en camarote doble.

Estos cruceros están sometidos a la influencia de las mareas y las llegadas a las diferentes escalas pueden ser modificadas.

Complete este crucero con la extensión PRE PROGRAMA 3 días y 2 noches

CIRCUITO-CRUCERO DE 8 DÍAS Y 7 NOCHES • REF. NSB_PP

País Vasco: gastronomía a los pies de los Pirineos

SALIDAS 2024: Abril: 22 • Junio: 21 • Julio: 21 • Agosto: 25 • Septiembre: 24 • Octubre: 9

Desde 2 059€⁽⁴⁾/pers.

Solicite el programa detallado.



BAHÍA DE ARCACHÓN

CRUCERO DE 7 DÍAS Y 6 NOCHES • REF. BYA_PP

Crucero en Aquitania de Burdeos a Royan, el Garona y el Dordoña

1^{er} día | Burdeos • Cussac-Fort-Médoc

Embarque.

Presentación de la tripulación y cóctel de bienvenida.
Navegación hacia Cussac-Fort-Médoc.

2^o día | Cussac-Fort-Médoc • El Médoc⁽¹⁾ Estuario de Gironde • Royan

Excursiones opcionales:

- CLÁSICA: descubrimiento de los Grands Crus de la región
- ACTIVA: vuelo en helicóptero sobre el Médoc⁽²⁾ y cata de vinos

Tarde de navegación hacia Royan.

Excursión gratuita: Royan y su paseo marítimo.

3^{er} día | Royan • Rochefort⁽¹⁾ • La Rochelle⁽¹⁾ Royan

Jornada de excursión opcional CLÁSICA / ACTIVA: las ciudades marítimas de Rochefort y La Rochelle.
Navegación hacia Liborna.

4^o día | Liborna⁽³⁾ • Burdeos

Excursiones opcionales:

- CLÁSICA: Saint-Émilion y cata de vinos
- ACTIVA: Liborna en bicicleta y cata de vinos

Tarde de navegación hacia Burdeos.

Noche libre en Burdeos.

5^o día | Burdeos • Cadillac • Burdeos

Mañana de navegación hacia Cadillac.

Excursiones opcionales:

- CLÁSICA: el castillo de Roquetaillade
- ACTIVA: ruta gastronómica por Cadillac y cata de vinos

Tarde de navegación hacia Burdeos.

Noche de gala.

6^o día | Burdeos • Bahía de Arcachón⁽¹⁾ • Burdeos

Jornada de excursión opcional CLÁSICA / ACTIVA: en el corazón de la bahía de Arcachón.

O

Excursiones opcionales:

- CLÁSICA: el barrio de Chartrons, el museo del Vino y del Negocio y degustación de vino
- ACTIVA: centro de arte "Les Bassins des Lumières"

Tarde libre en Burdeos.

Por la noche, degustación de ostras a bordo.

7^o día | Burdeos

Desembarque.

Puntos fuertes

- Exclusivo de CroisiEurope: navegación hasta Royan entre tierra y mar
- Degustación de ostras a bordo acompañadas de una copa de vino blanco

IMPRESINDIBLE:

- La ruta del vino de Médoc⁽¹⁾, con sus prestigiosos castillos, es una de las rutas vinícolas más bellas del mundo.
- Royan, estación balnearia con playas de arena y una singular arquitectura, entre los palacetes de la Belle Époque y las villas de los años 50
- Rochefort⁽¹⁾, ciudad de Arte e Historia, y la Cordelería Real⁽¹⁾, símbolo del arsenal naval
- La Rochelle⁽¹⁾, ciudad marítima milenaria con su viejo puerto, sus casas medievales de entramado de madera y sus estrechos callejones porticados.

EXCEPCIONAL:

- Un día en el corazón de la bahía de Arcachón⁽¹⁾, con sus famosas cabañas zancudas, sus criaderos de ostras y sus impresionantes paisajes; visita a la Dune du Pilat⁽¹⁾, la duna más alta y majestuosa de Europa

TODO INCLUIDO A BORDO

Salidas 2024

Fechas en rojo garantizadas en español, para el resto consulten. Ver pág. 8.

Abril: 11, 22, 28 • Mayo: 9, 19, 25, 31

Junio: 6, 16, 27 • Julio: 7, 13, 24

Agosto: 4, 10, 20, 31 • Septiembre: 10, 16, 27

Octubre: 7, 13

Precio por persona⁽⁴⁾
desde

5 ANCLAS

1259€

PAQUETE DE EXCURSIONES

Reserve varias excursiones desde la agencia de viajes y benefíciese de condiciones especiales. Rogamos consulten.

Tarifa de grupo a partir de 20 personas, a consultar.

Nuestros precios incluyen: el paquete "todo incluido a bordo" detallado en la página 145.

Nuestros precios no incluyen: las prestaciones no incluidas en el paquete "todo incluido a bordo" detallado en la página 145.

Una solución para todos, rogamos consulten.

(1) Excursiones opcionales.

(2) Sujeto a disponibilidad en el momento de la reserva y a condiciones meteorológicas favorables

(3) En función de la disponibilidad de embarcaderos, las escalas de Liborna pueden ser reemplazadas por la de Bourg.

(4) Precio por persona en camarote doble

Estos cruceros están sometidos a la influencia de las mareas y las llegadas a las diferentes escalas pueden ser modificadas.



LA ROCHELLE

El Ródano y el Saona

De Borgoña a la Provenza, los cruceros por el Ródano y el Saona le ofrecen itinerarios ricos en descubrimientos culturales, naturales, gastronómicos e históricos.

Desde la Camarga hasta las gargantas del Ardèche, pasando por el macizo de Vercors, nuestros cruceros garantizan un viaje itinerante en el corazón de los más bellos y vírgenes paisajes de Francia.

En un solo viaje tendrás la oportunidad de disfrutar del arte y la historia de ciudades como Arles, Aviñón, Viviers, Lyon y Vienne.



VENTAJAS CROISIEUROPE

- Navegación desde Borgoña hasta el Mediterráneo
- Oportunidad de descubrir la diversidad de los paisajes del Saona y del Ródano: los viñedos de Borgoña y Beaujolais, las gargantas del Ardèche, el Vercors, el Luberon o la Camarga y la Provenza
- Patrimonio mundial: el viejo Lyon, el Palacio de los Papas de Aviñón, el parque natural regional de la Camarga, la pasarela de Donzere, los Alpillés, etc.
- Viñedos con denominación de origen que contribuyen al enoturismo y una gastronomía excepcional reconocida especialmente en el seno de la Maison Paul Bocuse

NUESTROS BARCOS

5 ANCLAS

MS Camargue
MS Van Gogh

4 ANCLAS

MS Mistral
MS Rhône Princess



SALÓN / BAR (MS VAN GOGH)



CAMAROTE (MS VAN GOGH)



RESTAURANTE (MS CAMARGUE)



TAIN L'HERMITAGE

CRUCERO DE 5 DÍAS Y 4 NOCHES • REF. LLY_PP

Gastronomía y viñedos entre Ródano y Saona con cena en la Abadía de Collonges - Paul Bocuse

1^{er} día | Lyon

Embarque.

Presentación de la tripulación y cóctel de bienvenida.

2^o día | Lyon • Tain l'Hermitage

Mañana de navegación por el valle del Ródano hacia Tain l'Hermitage.

Excursión opcional: cata de vinos en una bodega.

3^{er} día | Tain l'Hermitage • Vienne • Lyon Collonges-au-Mont-d'Or

Navegación hacia Vienne.

Excursión opcional: Vienne.

Navegación hacia Lyon.

Tiempo libre en Lyon.

O

Excursión opcional: Lyon.

Navegación hacia Collonges-au-Mont-d'Or para hacer una escala frente al restaurante "Paul Bocuse".

Cena⁽²⁾ incluida en la " Abadía de Collonges ".

4^o día | Collonges-au-Mont-d'Or • Mâcon Viña de Beaujolais⁽¹⁾ • Lyon

Navegación hacia Mâcon.

Mañana libre en Mâcon.

Navegación hacia Belleville.

Excursión opcional: el viñedo de Beaujolais y cata en "Hameau Duboeuf".

Navegación hacia Lyon.

Noche de gala.

5^o día | Lyon

Desembarque.

Puntos fuertes

- Navegación entre los prestigiosos viñedos: Côte Rôtie o San José

IMPRESINDIBLE:

- Cata de vinos en una bodega en Tain l'Hermitage⁽¹⁾
- Vienne⁽¹⁾, antigua ciudad romana
- Lyon⁽¹⁾ y sus insólitas traboules
- Cata de vinos en los viñedos de Beaujolais⁽¹⁾

EXCEPCIONAL:

- Cena en la Abadía de Collonges⁽²⁾, templo de la gastronomía de Paul Bocuse

TODO INCLUIDO A BORDO

Salida 2024

Octubre: 30

Precio por persona⁽³⁾ desde

4 ANCLAS

815€

PAQUETE DE EXCURSIONES

Reserve varias excursiones desde la agencia de viajes y benefíciese de condiciones especiales. Rogamos consulten.

Tarifa de grupo a partir de 20 personas, a consultar.

A bordo y durante las excursiones, las salidas están garantizadas en español con un mínimo de participantes. Rogamos consulten.

Nuestros precios incluyen: el paquete "todo incluido a bordo" detallado en la página 145 • la cena y su selección de bebidas en la Abadía de Collonges - Paul Bocuse.

Nuestros precios no incluyen: las prestaciones no incluidas en el paquete "todo incluido a bordo" detallado en la página 145.

Una solución para todos, rogamos consulten.

(1) Excursiones opcionales.

(2) Cena en la Abadía o en el restaurante de Paul Bocuse, en función del número de personas.

(3) Precio por persona en camarote doble.



ABADÍA DE COLLONGES



CABALLOS EN CAMARGA

CRUCERO DE 6 DÍAS Y 5 NOCHES • REF. LMX_PP

El valle del Ródano esencial

1^{er} día | Lyon

Embarque.
Presentación de la tripulación y cóctel de bienvenida.
Navegación nocturna hacia Aviñón.

2^o día | Aviñón • Arles

Mañana de navegación hacia Arles.
Excursiones opcionales:
- CLÁSICA: Aviñón y la Ciudad de los Papas
- ACTIVA: ruta a pie al puente del Gard y visita del museo
Navegación hacia Aviñón.
Excursión opcional CLÁSICA/ACTIVA: Arles.

3^{er} día | Arles • Port-Saint-Louis • Martigues⁽²⁾

Excursiones opcionales:
- CLÁSICA: la Camarga y visita de un rancho
- ACTIVA: la Camarga en vehículo 4x4
Tarde de navegación hacia Martigues.
Tiempo libre en Martigues.
Navegación hacia Arles.

4^o día | Arles • Viviers

Excursión opcional CLÁSICA/ACTIVA: les Baux-de-Provence.
Tarde de navegación hacia Viviers.

5^o día | Viviers • La Voulte • El Vercors⁽¹⁾ Tain l'Hermitage

Mañana de navegación hacia La Voulte.
Excursión opcional CLÁSICA/ACTIVA: el Vercors y visita de una bodega con cata del vino local Clairette de Die.
Noche de gala.
Navegación nocturna hacia Lyon.

6^o día | Lyon

Desembarque.

Puntos fuertes

- Crucero para descubrir la Provenza y la belleza natural del valle del Ródano

IMPRESCINDIBLE

- Arles⁽¹⁾ y sus vestigios del Imperio Romano
- La Camarga⁽¹⁾ salvaje e insólita
- El Puente del Gard⁽¹⁾, cuna obra maestra de la arquitectura
- El Vercors⁽¹⁾ y sus casas colgantes

EXCEPCIONAL:

- Les Baux-de-Provence⁽¹⁾, uno de los pueblos más bonitos de Francia



TODO INCLUIDO A BORDO

Salidas 2024

Fechas en rojo garantizadas en español, para el resto consulten. Ver pág. 8.

Marzo: 24 • Abril: 1, 10, 20, 23 • Mayo: 7, 18, 21

Junio: 1, 10, 11, 16, 21, 28 • Julio: 2, 5, 9, 20, 22

Agosto: 7, 13, 25, 30 • Septiembre: 11, 28

Octubre: 5, 10, 12, 17, 20, 25

Precio por persona ⁽³⁾ desde	4 ANCLAS	5 ANCLAS
	999€	1129€



OFERTA FAMILIA ESPECIAL EN JULIO-AGOSTO
Ver pág. 15. • REF. LMX_FAMPP

PAQUETE DE EXCURSIONES

Reserve varias excursiones desde la agencia de viajes y benefíciese de condiciones especiales. Rogamos consulten.

Tarifa de grupo a partir de 20 personas, a consultar.

Nuestros precios incluyen: el paquete "todo incluido a bordo" detallado en la página 145.

Nuestros precios no incluyen: las prestaciones no incluidas en el paquete "todo incluido a bordo" detallado en la página 145.



Una solución para todos, rogamos consulten.

(1) Excursiones opcionales.

(2) En función de la disponibilidad de embarcadero, la escala de Martigues puede ser remplazada por Port-Saint-Louis-du-Rhône.

(3) Precio por persona en camarote doble.

CRUCERO ENOLÓGICO

CRUCERO DE 7 DÍAS Y 6 NOCHES • REF. OLM_PP

Descubra el fabuloso mundo de la viña y el vino, las excepcionales regiones del Ródano y del Saona

Le esperan melodías gustativas y sensoriales durante todo el crucero. Si es aficionado al vino y a la naturaleza, descubrirá viñedos de renombre y regiones auténticas.

Entre el Mediterráneo y los Alpes, explore la región vinícola de Côtes de Provence, famosa por sus vinos rosados y sus hermosos paisajes. Explore la emblemática ladera de Tain l'Hermitage, que es uno de los paisajes vinícolas más prestigiosos de Côtes du Rhône.

5 ANCLAS SALIDA 2024: Octubre: 22

Desde 1899€⁽³⁾/pers.

Solicite el programa detallado.





ABADÍA DE SÉNaNQUE

CRUCERO DE 7 DÍAS Y 6 NOCHES • REF. LMY_PP2

Escalas imprescindibles del Ródano entre Lyon, la Camarga y la Provenza con cena en la Abadía de Collonges - Paul Bocuse GRATIS

1er día | Lyon

Embarque.
Presentación de la tripulación y cóctel de bienvenida.

2º día | Lyon • Collonges-au-Mont-d'Or

Excursión opcional: Lyon y degustación en Les Halles-Paul Bocuse⁽³⁾.
Tarde libre en Lyon.
Navegación hacia Collonges-au-Mont-d'Or para hacer una escala frente al restaurante "Paul Bocuse".
Cena⁽⁴⁾ gratis en la "Abadía de Collonges".
Navegación nocturna hacia Tain l'Hermitage.

3er día | Tain l'Hermitage

Excursión opcional: la Ciudad del chocolate Valrhona en Tain l'Hermitage.
Tarde de navegación hacia Aviñón.

4º día | Aviñón • Arles⁽²⁾

Excursiones opcionales:
- Aviñón y la Ciudad de los Papas
- Gordes y la abadía de Sénanque⁽⁵⁾
Navegación hacia Arles.
Tiempo libre en Arles.

5º día | Arles⁽²⁾ • Viviers

Excursión opcional: la Camarga y visita de un rancho
Tarde de navegación hacia Viviers.
Noche de gala.

6º día | Viviers • Las gargantas del Ardèche⁽¹⁾

Excursiones opcionales:
- Viviers
- Las gargantas del Ardèche
Navegación hacia Lyon.

7º día | Lyon

Desembarque.

Puntos fuertes

- GRATIS: una cena en la Abadía de Collonges⁽⁴⁾, templo de la gastronomía de Paul Bocuse
- Provenza, un despertar de los sentidos gracias a sus colores, olores y luz
- El Luberon y sus "pueblos ciudadela", unos pueblos encaramados que desafían a la naturaleza y se asientan directamente en la ladera de la montaña

IMPRESINDIBLE:

- La Camarga⁽¹⁾, sus paisajes y sus ganaderías
- Aviñón⁽¹⁾ y la prestigiosa Ciudad de los Papas
- Las gargantas del Ardèche⁽¹⁾, el cañón natural más bello de Europa
- La Ciudad del chocolate en Tain l'Hermitage⁽¹⁾
- Degustación en Les Halles-Paul Bocuse⁽¹⁻³⁾

EXCEPCIONAL:

- Gordes⁽¹⁾ uno de los "Pueblos más bonitos de Francia" y la Abadía de Sénanque⁽¹⁻⁵⁾ magnífico edificio cisterciense

TODO INCLUIDO A BORDO

Salidas 2024

Fechas en rojo garantizadas en español, para el resto consulten. Ver pág. 8.

Abril: 6, 14, 15, 17, 19, 28 • Mayo: 12, 23

Junio: 5, 6, 15, 26, 29 • Julio: 3, 7, 14

Agosto: 1, 3, 12, 16, 22 • Septiembre: 4, 17, 21

Octubre: 4, 10, 23

Precio por persona ⁽⁶⁾ desde	4 ANCLAS	5 ANCLAS
	1249€	1445€

PAQUETE DE EXCURSIONES

Reserve varias excursiones desde la agencia de viajes y benefíciese de condiciones especiales. Rogamos consulten.

Tarifa de grupo a partir de 20 personas, a consultar.

Nuestros precios incluyen: el paquete "todo incluido a bordo" detallado en la página 145 • la cena y su selección de bebidas en la Abadía de Collonges - Paul Bocuse.

Nuestros precios no incluyen: las prestaciones no incluidas en el paquete "todo incluido a bordo" detallado en la página 145.

Una solución para todos, rogamos consulten.

(1) Excursiones opcionales.

(2) En función del paso de las esclusas, la escala en Arles puede reemplazarse por la de Aviñón.

(3) Les Halles-Paul Bocuse están cerrados los domingos y lunes. Se organizará una alternativa para mantener la degustación de productos locales.

(4) Cena en la Abadía o en el restaurante de Paul Bocuse, en función del número de personas.

(5) En caso de indisponibilidad, la visita de la abadía será sustituida por una visita al museo de la lavanda.

(6) Precio por persona en camarote doble.



AVIÑÓN, CIUDAD DE LOS PAPAS



MÂCON

NOVEDADES

CRUCEROS MARÍTIMOS

EL SUR DE EUROPA

FRANCIA

CANALES DE FRANCIA

EL NORTE DE EUROPA

CENTROEUROPA

LARGA DISTANCIA

PUENTE DE DICIEMBRE, NAVIDAD Y AÑO NUEVO

ANEXOS

CRUCERO DE 7 DÍAS Y 6 NOCHES • REF. LMM_PP / MML_PP⁽³⁾

El Ródano y el Saona de Lyon a las puertas de la Provenza

1^{er} día | Lyon

Embarque.
Presentación de la tripulación y cóctel de bienvenida.
Navegación hacia Mâcon y travesía por Lyon iluminado.

2^o día | Mâcon • Viña de Beaujolais⁽¹⁾ • Lyon

Excursiones opcionales CLÁSICA / ACTIVA:
- Mâcon
- Viña de Beaujolais
Navegación hacia Lyon.

3^{er} día | Lyon • Tain l'Hermitage, valle del Ródano

Excursiones opcionales:
- CLÁSICA: Lyon
- ACTIVA: paseo gastronómico en Lyon
Tarde de navegación hacia Tain l'Hermitage.

4^o día | Tain l'Hermitage • El Vercors⁽¹⁾ • Aviñón

Excursión opcional CLÁSICA / ACTIVA:
el Vercors y degustación de la Clairette de Die.
Tarde de navegación hacia Aviñón.

5^o día | Aviñón • Arles

Excursiones opcionales CLÁSICA / ACTIVA:
Aviñón y la Ciudad de los Papas.
Navegación hacia Arles.
Excursiones opcionales CLÁSICA / ACTIVA: Arles.

6^o día | Arles • La Camarga⁽¹⁾ • Martigues⁽²⁾

Excursiones opcionales:
- CLÁSICA: la Camarga y visita de un rancho
- ACTIVA: la Camarga en vehículo 4x4
Navegación hacia Martigues.
Noche de gala.

7^o día | Martigues⁽²⁾

Desembarque.

Puntos fuertes

- Una navegación excepcional desde el Saona hasta la desembocadura del Ródano

IMPRESCINDIBLE:

- Mâcon⁽¹⁾ y su centro histórico
- Lyon⁽¹⁾ y sus insólitas traboules
- El Vercors⁽¹⁾ y sus casas suspendidas

EXCEPCIONAL:

- La Camarga⁽¹⁾, lugar de tradiciones y evasión salvaje

TODO INCLUIDO A BORDO

Salidas 2024

Fechas en rojo garantizadas en español, para el resto consulten. Ver pág. 8.

Abril: 1^o, 5, 11^o, 21, 25
 Mayo: 1^o, 1^o, 11, 14, 20^o, 29
 Junio: 4^o, 12 • Julio: 10, 16^o, 20, 26^o
 Agosto: 1, 7^o, 18, 24^o, 30
 Septiembre: 4, 5^o, 16, 22^o, 23, 29^o
 Octubre: 6^o, 10, 22

Precio por persona ⁽⁴⁾ desde	4 ANCLAS	5 ANCLAS
	1135€	1429€

PAQUETE DE EXCURSIONES

Reserve varias excursiones desde la agencia de viajes y benefíciese de condiciones especiales. Rogamos consulten.

Tarifa de grupo a partir de 20 personas, a consultar.

Nuestros precios incluyen: el paquete "todo incluido a bordo" detallado en la página 145.

Nuestros precios no incluyen: las prestaciones no incluidas en el paquete "todo incluido a bordo" detallado en la página 145.

Una solución para todos, rogamos consulten.

- (1) Excursiones opcionales.
 (2) En función de la disponibilidad de embarcadero, la escala de Martigues puede ser reemplazada por Port-Saint-Louis-du-Rhône.
 (3) Crucero en sentido inverso.
 (4) Precio por persona en camarote doble.

* CRUCERO EVENTO

CRUCERO DE 5 DÍAS Y 4 NOCHES • REF. BJL_PP

Excepcional crucero por el Saona para recibir el Beaujolais Nouveau

El río Saona está esperando con los numerosos tesoros que encierra, como la prestigiosa ciudad del vino, Beaune, la abadía benedictina de Cluny y por supuesto, la ruta del Beaujolais.

Se podrá disfrutar de una velada excepcional en Beaujolais con motivo de la llegada de los vinos Beaujolais Nouveaux, una experiencia imprescindible!

4 ANCLAS SALIDA 2024: Noviembre: 17

Desde 1019€⁽⁴⁾/pers.

Solicite el programa detallado.





LYON

CRUCERO DE 8 DÍAS Y 7 NOCHES • REF. LSR_PP

De Borgoña a la Camarga en el Saona y el Ródano

1er día | Lyon

Embarque.
Presentación de la tripulación y cóctel de bienvenida.

2º día | Lyon • Mâcon

Excursiones opcionales:
- CLÁSICA: Lyon
- ACTIVA: paseo gastronómico en Lyon
Tarde de navegación hacia Mâcon.

3er día | Mâcon • Vienne

Excursión opcional CLÁSICA/ACTIVA:
la abadía de Cluny.
Navegación hacia Vienne.

4º día | Vienne • Aviñón

Excursión opcional CLÁSICA/ACTIVA: Vienne.
Tarde de navegación hacia Aviñón.

5º día | Aviñón • Arles • La Camarga⁽¹⁾

Excursión opcional CLÁSICA/ACTIVA:
Aviñón y la Ciudad de los Papas.

Navegación hacia Arles.
Excursiones opcionales:
- CLÁSICA: la Camarga y visita de un rancho
- ACTIVA: la Camarga en vehículo 4x4
Noche provenzal y espectáculo folclórico a bordo.

6º día | Arles • Viviers

Excursión opcional CLÁSICA/ACTIVA: Arles y visita a un productor local de aceite de oliva.
Tarde de navegación hacia Viviers.
Excursión opcional CLÁSICA/ACTIVA: Viviers.

7º día | Viviers • Tournon • Lyon

Mañana de navegación hacia Tournon.
Excursión opcional CLÁSICA/ACTIVA: Tournon.
Noche de gala.
Navegación de noche hacia Lyon.

8º día | Lyon

Desembarque.

Puntos fuertes

- Un descubrimiento completo de la región y su terreno

IMPRESINDIBLE:

- Lyon⁽¹⁾ y sus insólitas traboules
- La Camarga⁽¹⁾ salvaje
- Aviñón y la prestigiosa Ciudad de los Papas⁽¹⁾ con sus apartamentos privados
- Descubrimiento gastronómico de Tournon⁽¹⁾

EXCEPCIONAL:

- La abadía de Cluny⁽¹⁾, importante lugar espiritual



TODO INCLUIDO A BORDO

Salidas 2024

Fechas en rojo garantizadas en español, para el resto consulten. Ver pág. 8.

Marzo: 29 • Abril: 7, 12 • Mayo: 7

Junio: 21 • Julio: 13, 25 • Agosto: 9

Septiembre: 10, 14 • Octubre: 3, 15, 16, 22

Precio por persona ⁽²⁾ desde	4 ANCLAS	5 ANCLAS
	1339€	1599€

CRUCERO ARTE E HISTORIA

CRUCERO DE 7 DÍAS Y 6 NOCHES • PEI_PP / MML_PEIPP⁽³⁾

Arte e historia a lo largo del Ródano

Un crucero inédito completamente dedicado a los pintores y personajes célebres del Ródano: les llevará sobre los pasos de Van Gogh en Arles, al país de Cézanne en Aix-en-Provence o al descubrimiento de la "Marsella de Pagnol".

4 ANCLAS

Del 29 mayo al 4 junio 2024
Del 29 septiembre al 5 octubre 2024⁽³⁾

Desde 1639€⁽²⁾/pers.

Solicite el programa detallado.

5 ANCLAS

Del 5 al 11 abril 2024
Del 12 al 18 junio 2024
Del 22 al 28 octubre 2024

Desde 1999€⁽²⁾/pers.



VAN GOGH, TERRAZA DEL CAFÉ POR LA NOCHE

PAQUETE DE EXCURSIONES

Reserve varias excursiones desde la agencia de viajes y benefíciese de condiciones especiales. Rogamos consulten.

Tarifa de grupo a partir de 20 personas, a consultar.

Nuestros precios incluyen: el paquete "todo incluido a bordo" detallado en la página 145.

Nuestros precios no incluyen: las prestaciones no incluidas en el paquete "todo incluido a bordo" detallado en la página 145.

Una solución para todos, rogamos consulten.

(1) Excursiones opcionales.

(2) Precio por persona en camarote doble.

(3) Crucero en sentido inverso.



CRUCERO COMBINADO DE 11 DÍAS Y 10 NOCHES • REF. ASA_PP

Del Mediterráneo al Mar del Norte

2 RÍOS: el Ródano y el Rin

1^{er} día | Arles

Embarque.
Presentación de la tripulación y cóctel de bienvenida.
Excursión opcional CLÁSICA/ACTIVA: Arles

2^o día | Arles • Port-Saint-Louis • Martigues⁽²⁾

Excursiones opcionales:
- CLÁSICA: la Camarga y Visita de un rancho
- ACTIVA: la Camarga en vehículo 4x4
Tarde de navegación hacia Martigues.
Tiempo libre en Martigues
Navegación nocturna hacia Arles.

3^{er} día | Arles • Viviers

Excursión opcional CLÁSICA/ACTIVA:
Les-Baux-de-Provence.
Tarde de navegación hacia Viviers.

4^o día | Viviers • La Voulte • El Vercors⁽¹⁾ Tain l'Hermitage

Mañana de navegación hacia La Voulte.
Excursión opcional CLÁSICA/ACTIVA: el Vercors
y cata del famoso vino local Clairette de Die
Noche de gala.
Navegación hacia Lyon.

5^o día | Lyon • Basilea

Desembarque y salida en autocar
en dirección a Basilea.
Almuerzo durante el viaje.
Embarque.

Presentación de la tripulación y cóctel de bienvenida.
Navegación nocturna hacia Breisach.

6^o día | Breisach

Tiempo libre en Breisach.
Excursión opcional CLÁSICA/ACTIVA:
Colmar y el museo Unterlinden⁽³⁾.

7^o día | Breisach • Estrasburgo

Mañana de navegación hacia Estrasburgo.
Excursión opcional CLÁSICA/ACTIVA:
Estrasburgo en barco de excursión y su catedral.
Navegación nocturna hacia Maguncia.

8^o día | Maguncia • Coblenza

Excursión opcional CLÁSICA/ACTIVA:
Maguncia y el museo Gutenberg⁽⁴⁾.
Navegación hacia Coblenza en el valle
del Rin romántico.
Descubra Coblenza en compañía
de la animadora del barco.

9^o día | Coblenza • Colonia • Dusseldorf

Mañana de navegación hacia Colonia.
Excursión opcional CLÁSICA/ACTIVA:
Colonia a pie.
Tiempo libre en Colonia.
Tarde de navegación hacia Dusseldorf.
Noche de gala.

10^o día | Dusseldorf • Xanten • Ámsterdam o alrededores⁽⁵⁾

Mañana de navegación hacia Xanten.
Excursión opcional CLÁSICA/ACTIVA:
museo al aire libre de Arnhem.
Navegación nocturna hacia Ámsterdam.

11^o día | Ámsterdam o alrededores⁽⁶⁾

Desembarque.



AMSTERDAM

Puntos fuertes

- 4 países en un crucero: Francia, Suiza, Alemania y Holanda

IMPRESINDIBLE:

- Arles⁽¹⁾ y sus vestigios del Imperio Romano
- Estrasburgo⁽¹⁾, capital europea
- Maguncia y el museo Gutenberg⁽¹⁻⁴⁾
- Colonia⁽¹⁾, y su rico patrimonio arquitectónico
- Arnhem⁽¹⁾ y su museo al aire libre, una fiel recreación de monumentos de la vida de antaño en las distintas provincias de los Países Bajos; auténticas granjas, molinos, talleres y otras casas de época

EXCEPCIONAL:

- Las riquezas y culturas de dos ríos históricos

TODO INCLUIDO A BORDO

Salidas 2024

Mayo: 17 • Junio: 18 • Septiembre: 10
Octubre: 16

Precio por persona⁽⁵⁾
desde

5 ANCLAS

2 615€



PAQUETE DE EXCURSIONES

Reserve varias excursiones desde la agencia de viajes y benefíciese de condiciones especiales. Rogamos consulten.

Tarifa de grupo a partir de 20 personas, a consultar.

A bordo y durante las excursiones, las salidas están garantizadas en español con un mínimo de participantes. Rogamos consulten.

Nuestros precios incluyen: el paquete "todo incluido a bordo" detallado en la página 145 • traslado en autocar Lyon/Basilea y almuerzo del 5^o día (bebidas no incluidas).

Nuestros precios no incluyen: las prestaciones no incluidas en el paquete "todo incluido a bordo" detallado en la página 145.

Una solución para todos, rogamos consulten.

(1) Excursiones opcionales.

(2) En función de la disponibilidad de embarcadero, la escala de Martigues puede ser remplazada por Port-Saint-Louis-du-Rhône.

(3) El museo Unterlinden está cerrado los martes y será reemplazado por una visita al museo Hansi.

(4) El museo Gutenberg está cerrado los lunes.

(5) Precio por persona en camarote doble

(6) El Puerto de Ámsterdam puede decidir inesperadamente cambiar los lugares de amarre para los cruceros. En caso de modificación, se habilitará una alternativa lo más cerca posible de la ciudad de Ámsterdam.

FRANCIA

El Sena

El Sena conecta la capital francesa con la costa de Normandía: una excelente manera de descubrir París y sus lugares míticos, los pueblos que bordean los meandros del río y los lugares imprescindibles de Normandía. Los amantes del arte quedarán fascinados con los paisajes que han inspirado a artistas como Monet, Renoir, Cézanne, Van Gogh o Boudin ...

Los amantes de la historia tendrán la oportunidad de visitar los castillos de Versalles, Martainville o Malmaison, e incluso realizar una excursión de un día completo a las playas normandas del Día D o descubrir sus numerosas abadías.

Para los amantes de la naturaleza, será una oportunidad única para descubrir la belleza salvaje de los acantilados de la Costa de Alabastro, las playas y el campo de la Costa Florida y los sorprendentes paisajes del valle del Sena.

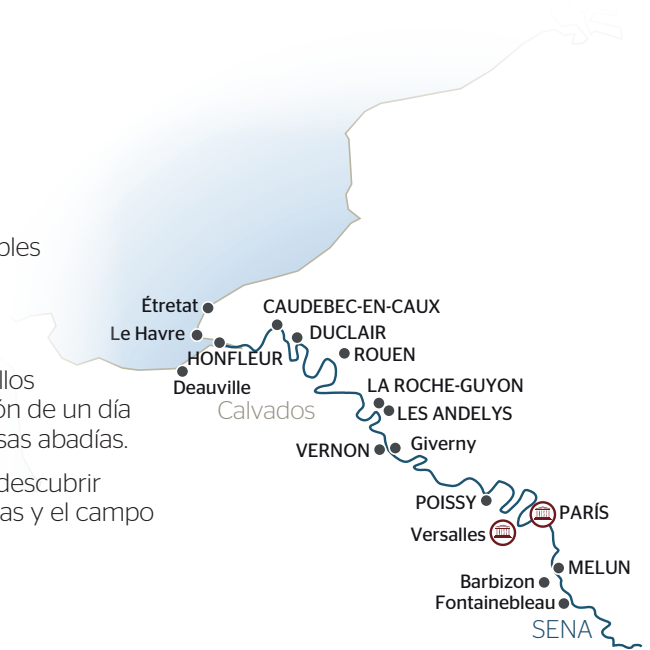

VENTAJAS CROISIEUROPE

- Conectar la capital francesa con la costa de Normandía
- Navegación fluvial-marítima hasta la desembocadura del Sena
- Escala en el puerto de Honfleur, una exclusividad de CroisiEurope
- ¡Crucero nocturno por París con escala muy cerca de la Torre Eiffel!
- París, capital francesa y sus diferentes lugares culturales
- Normandía y sus tradiciones
- El Sena, fuente privilegiada de inspiración para los pintores impresionistas
- Descubrimiento de los paisajes del valle del Sena entre grandes espacios y maravillosas ciudades

NUESTROS BARCOS

5 ANCLAS

MS Renoir

4 ANCLAS

MS Botticelli

MS Seine Princess



CAMAROTE (MS RENOIR)



SALÓN / BAR (MS RENOIR)



RESTAURANTE (MS RENOIR)



PARÍS. SAGRADO CORAZÓN

CRUCERO DE 4 DÍAS Y 3 NOCHES • REF. PIN_PP

OFERTA EXCLUSIVA

París insólito

1er día | París

Embarque.

Espectáculo de cabaret "Titi parisien" a bordo.

2º día | París • Isla de la Cité Saint-Germain-des-Prés

Excursiones incluidas:

- La Isla de la Cité
- El barrio de Saint-Germain-des-Prés

Navegación hacia el barrio de La Défense⁽¹⁾.

Regreso al muelle de Grenelle⁽¹⁾.

Noche de gala.

3er día | París • Rungis, en el corazón de la gastronomía • El cementerio del Père Lachaise O el Panteón • Crucero París iluminado

Excursión opcional: el mercado de Rungis⁽²⁾.

O

Mañana libre en París.

Excursiones incluidas:

- El cementerio del Père Lachaise

O

- El Panteón

Noche de gala.

Navegación por París iluminado⁽¹⁾.

4º día | París

Desembarque.

CRUCERO DE 4 DÍAS Y 3 NOCHES • PAB_PP

OFERTA EXCLUSIVA

Escapada parisina

1er día | París

Embarque.

Espectáculo de cabaret "Titi parisien" a bordo.

2º día | París y sus lugares míticos La Défense

Excursión incluida: visita guiada panorámica de París.

Tarde libre para conocer la capital francesa.

Navegación hacia La Défense⁽³⁾ y regreso al muelle de Grenelle⁽³⁾ de París.

Noche de gala.

3er día | París • Montmartre y crucero en París "by night"

Excursión incluida: visita guiada del viejo Montmartre.

Tarde libre: a pocos minutos a pie se encuentra la Torre Eiffel, el jardín del Trocadero y el Hôtel National des Invalides.

Navegación a través de la maravillosa ciudad iluminada⁽⁴⁾.

4º día | París

Desembarque.

CRUCERO DE 4 DÍAS Y 3 NOCHES • REF. PAB_PPES

Especial Semana Santa

5 ANCLAS SALIDA 2024: Marzo: 28

Fecha en rojo garantizada en español. Ver pág. 8.

Desde **519€⁽⁵⁾/pers.**

Solicite el programa detallado.



PARÍS

Puntos fuertes

- El barco está amarrado en el corazón de París, cerca de la Torre Eiffel
- Una excelente manera de descubrir la capital y sus lugares míticos

EXCURSIONES INCLUIDAS

REF. PIN_PP

IMPRESINDIBLE:

- La isla de la Cité, antigua cuna de la ciudad de París
- Saint-Germain-des-Prés, antiguamente el epicentro intelectual y filosófico, hoy en día un vibrante barrio en el corazón de París donde destacan sus galerías de arte, boutiques de lujo y grandes nombres de la gastronomía
- El cementerio del Père Lachaise, el más famoso del mundo, lugar singular y místico plebiscito por el encanto de sus callejones y por las celebridades que descansan allí

EXCEPCIONAL:

- El famoso mercado de Rungis⁽²⁾, escape de la gastronomía francesa

REF. PAB_PP / PAB_PPES

IMPRESINDIBLE:

- París y sus monumentos históricos y emblemáticos
- Crucero nocturno por París⁽¹⁾

EXCEPCIONAL:

- El viejo Montmartre y la basílica del Sagrado Corazón, el escenario favorito para pintores, escultores y poetas de todos los tiempos



PENSIÓN COMPLETA A BORDO

REF. PIN_PP

Salidas 2024

Marzo: 5 • Noviembre: 4, 13, 25 • Diciembre: 4

Precio por persona⁽⁵⁾ desde 4 ANCLAS 539€

REF. PAB_PP

Salidas 2024

Fecha en rojo garantizada en español, para el resto consulten. Ver pág. 8.

Marzo: 2, 4, 5, 8, 11, 14, 17, 18, 18, 20, 23, 25, 26, 29 • Octubre: 29 • Noviembre: 1, 4, 7, 10, 13, 16, 19, 22, 25, 28 • Diciembre: 1, 4, 6, 7, 10

Precio por persona⁽⁵⁾ desde 4 ANCLAS 435€ 5 ANCLAS 619€

PAQUETE DE EXCURSIONES

Reserve varias excursiones desde la agencia de viajes y benefíciese de condiciones especiales. Rogamos consulten.

Tarifa de grupo a partir de 20 personas, a consultar.

Nuestros precios incluyen: el paquete "todo incluido a bordo" detallado en la página 145 • las excursiones guiadas mencionadas en el programa • el espectáculo de cabaret a bordo.

Nuestros precios no incluyen: las prestaciones no incluidas en el paquete "todo incluido a bordo" detallado en la página 145 • las bebidas (pago a bordo). REF. PIN: la excursión a Rungis.



Una solución para todos, rogamos consulten.

(1) Según el nivel del agua.

(2) Excursión opcional. La visita del mercado de Rungis no es posible los sábados, domingos y lunes, y está sujeto a disponibilidad en el momento de la reserva.

(3) Dependiendo de la disponibilidad del muelle de Grenelle, el barco puede estar amarrado en el muelle de Bercy, Javel o de Austerlitz. El nombre será confirmado 7 días antes del embarque.

(4) Crucero sujeto al nivel de agua en el río. La no realización de este, no podrá ser tomada como motivo de reclamación ni posible contraprestación.

(5) Precio por persona en camarote doble.



PALACIO DE VERSALLES

Puntos fuertes

REF. SEN

- Una mezcla armoniosa de historia y naturaleza
- Ambiente parisino a bordo

IMPRESINDIBLE:

- Honfleur⁽¹⁾, una ciudad encantadora con un sello incomparable
- La Costa de Alabastro⁽¹⁾ entre acantilados y pueblos con carácter
- El casco antiguo de Rouen⁽¹⁾

EXCEPCIONAL:

- El Palacio de Versalles⁽¹⁻³⁾, gran monumento del arte francés del siglo XVII

REF. SIP

- Los contrastes entre la capital y los pueblos a lo largo de los meandros del Sena
- Cada día un nuevo descubrimiento desde París a Normandía
- Velada "Titi Parisien" a bordo

IMPRESINDIBLE:

- El castillo de Martainville⁽¹⁾, un viaje al corazón de las tradiciones normandas
- Honfleur⁽¹⁾, sus pintorescas calles y su emblemática cuenca
- Rouen⁽¹⁾, ciudad de arte e historia, capital histórica de Normandía
- París⁽¹⁾ y su monumentos emblemáticos

EXCEPCIONAL:

- Las playas del desembarco⁽¹⁻³⁾, un lugar lleno de historia y emociones

EVENTO 2024

- 80 aniversario del desembarco y de la Batalla de Normandía

TODO INCLUIDO A BORDO

CRUCERO DE 5 DÍAS Y 4 NOCHES • REF. SEN_PP

París y la costa de Normandía

1er día | París

Embarque.

Presentación de la tripulación y cóctel de bienvenida.

Navegación⁽²⁾ por París iluminado hacia Poissy.

2º día | Poissy • Mantes-la-Jolie

Excursiones opcionales:

- CLÁSICA: el Palacio de Versalles⁽³⁾
- ACTIVA: los jardines de Versalles⁽³⁾, paseo por las huellas de Le Nôtre

Navegación de noche hacia Honfleur.

3er día | Honfleur

Excursiones opcionales:

- CLÁSICA / ACTIVA: Honfleur
- CLÁSICA: la Costa de Alabastro

- ACTIVA: paseo por los acantilados de la Costa de Alabastro

Navegación nocturna hacia Rouen.

4º día | Rouen

Excursiones opcionales

CLÁSICA / ACTIVA: Rouen.

Tarde de navegación hacia París.

Animación parisina a bordo.

Noche de gala.

5º día | París

Desembarque.

CRUCERO DE 6 DÍAS Y 5 NOCHES • REF. SIP_PP

Las escalas más bellas del valle del Sena



1er día | París

Embarque.

Presentación de la tripulación y cóctel de bienvenida.

Velada temática parisina "Titi Parisien".

2º día | París • Les Andelys • Honfleur

Mañana de navegación hacia Les Andelys.

Excursión opcional CLÁSICA / ACTIVA: el castillo de Martainville.

Navegación nocturna hacia Honfleur.

3er día | Honfleur

Jornada de excursión opcional CLÁSICA / ACTIVA: las playas del desembarco⁽³⁾.

4º día | Honfleur • Rouen

Excursiones opcional:

CLÁSICA / ACTIVA: Honfleur

Navegación hacia Rouen.

Excursión opcional

CLÁSICA / ACTIVA: Rouen.

Noche de gala.

Navegación nocturna hacia París.

5º | Rouen • París

Mañana de navegación hacia París.

Excursiones opcionales:

- CLÁSICA: visita panorámica de París
- ACTIVA: paseo por las orillas del Sena y los puentes de París

Navegación⁽²⁾ por París iluminado.

6º | París

Desembarque.



ARROMANCHES, PLAYA DEL DESEMBARCO

REF. SEN

Salidas 2024

Fechas en rojo garantizadas en español, para el resto consulten. Ver pág. 8.

Abril: 6, 15, 20, 20 • Mayo: 1, 6, 10, 13, 17

Junio: 10, 21, 28 • Julio: 3, 31 • Agosto: 2, 6, 7,

11, 15, 24, 29 • Septiembre: 4, 9, 14, 20

Octubre: 21, 25, 29

Precio por persona ⁽⁴⁾ desde	4 ANCLAS	5 ANCLAS
	829€	960€

REF. SIP

Salidas 2024

Fechas en rojo garantizadas en español, para el resto consulten. Ver pág. 8.

Abril: 1, 10, 15, 19 • Mayo: 14, 19, 24, 29

Junio: 9 • Julio: 14, 21, 26 • Agosto: 17, 19, 23

Septiembre: 9, 13, 24, 29 • Octubre: 7, 16, 19, 24

Precio por persona ⁽⁴⁾ desde	4 ANCLAS	5 ANCLAS
	999€	1149€

PAQUETE DE EXCURSIONES

Reserve varias excursiones desde la agencia de viajes y benefíciese de condiciones especiales. Rogamos consulten.

Tarifa de grupo a partir de 20 personas, a consultar.

Nuestros precios incluyen: el paquete "todo incluido a bordo" detallado en la página 145. REF. SIP: la velada "Titi Parisien" a bordo.

Nuestros precios no incluyen: las prestaciones no incluidas en el paquete "todo incluido a bordo" detallado en la página 145.

Una solución para todos, rogamos consulten.

(1) Excursiones opcionales.

(2) Según el nivel del agua.

(3) Únicamente bajo pre-reserva obligatoria antes de la salida. Garantizado para un mínimo de 25 participantes. REF. SEN: cerrado los lunes se sustituirá por la visita del Castillo de Malmaison.

(4) Precio por persona en camarote doble categoría C.



CASTILLO DE FONTAINEBLEAU

CRUCERO DE 7 DÍAS Y 6 NOCHES • REF. PFH_PP / HFP_PP⁽⁴⁾

El Sena y sus meandros, un río único

1^{er} día | París

Embarque.
Presentación de la tripulación y cóctel de bienvenida.
Navegación por París iluminado⁽²⁾.

2^o día | París • Melun

Mañana de navegación hacia Melun.
Excursión opcional CLÁSICA/ACTIVA: el castillo de Fontainebleau⁽³⁾.

3^{er} día | Melun • París

Mañana de navegación hacia París.
Excursiones opcionales:
- CLÁSICA: visita panorámica de París
- ACTIVA: paseo por las orillas del Sena y los puentes de París
Navegación nocturna hacia Mantes-la-Jolie.

4^o día | Mantes-la-Jolie • Giverny⁽¹⁾ • Rouen

Excursión opcional CLÁSICA/ACTIVA: la casa de Claude Monet y los jardines.
Tarde de navegación hacia Rouen.

5^o día | Rouen

Excursiones opcionales CLÁSICA/ACTIVA:
- Rouen
- La Ruta de las Abadías
Noche de gala.
Noche de navegación hacia Honfleur.

6^o día | Honfleur

Excursiones opcionales CLÁSICA/ACTIVA:
- Honfleur
- La Costa Florida

7^o día | Honfleur

Desembarque.

Puntos fuertes

- Un itinerario original en el valle del Sena, de Melun a Normandía
- Crucero nocturno por París⁽²⁾

IMPRESIONABLE:

- Giverny⁽¹⁾ y los jardines de Claude Monet
- Rouen⁽¹⁾, ciudad de arte e historia, capital histórica de Normandía
- La Ruta de las Abadías⁽¹⁾, un patrimonio impresionante
- Honfleur y la costa Florida⁽¹⁾, un mundo encantado

EXCEPCIONAL

- El castillo de Fontainebleau⁽¹⁻³⁾, residencia de los Reyes de Francia durante más de ocho siglos

TODO INCLUIDO A BORDO

Salidas 2024

Fechas en rojo garantizadas en español, para el resto consulten. Ver pág. 8.

Abril: 3, 8, 9⁽⁴⁾, 14⁽⁴⁾, 24, 30⁽⁴⁾

Mayo: 12, 18⁽⁴⁾, 24, 30⁽⁴⁾ • Junio: 21, 27⁽⁴⁾

Julio: 9, 15⁽⁴⁾, 26 • Agosto: 1⁽⁴⁾, 28

Septiembre: 3⁽⁴⁾, 18, 24⁽⁴⁾, 25, 30

Octubre: 1⁽⁴⁾, 4, 6⁽⁴⁾, 10⁽⁴⁾, 19, 25⁽⁴⁾

Precio por persona ⁽⁵⁾ desde	4 ANCLAS	5 ANCLAS
	1259€	1425€

PAQUETE DE EXCURSIONES

Reserve varias excursiones desde la agencia de viajes y benefíciese de condiciones especiales. Rogamos consulten.

Tarifa de grupo a partir de 20 personas, a consultar.

Nuestros precios incluyen: el paquete "todo incluido a bordo" detallado en la página 145.

Nuestros precios no incluyen: las prestaciones no incluidas en el paquete "todo incluido a bordo" detallado en la página 145.

Una solución para todos, rogamos consulten.

(1) Excursiones opcionales.

(2) Según el nivel del agua.

(3) Sustituido por el Castillo de Vaux le Vicomte los martes, los domingos por la tarde y los días en que el Castillo de Fontainebleau está excepcionalmente cerrado.

(4) Crucero en sentido inverso.

(5) Precio por persona en camarote doble.

CRUCERO IMPRESIONISTA

CRUCERO DE 7 DÍAS Y 6 NOCHES • REF. PFH_IMPP

El Sena y los pintores impresionistas

Adeptos del arte y la cultura, a lo largo del Sena, los viajeros se sumergirán en el mundo de los pintores impresionistas. Se descubrirán numerosos museos de bellas artes, como el famoso museo Marmottan, así como la lujosa residencia y el impresionante jardín de Claude Monet.

También se podrán explorar pueblos y ciudades emblemáticos del movimiento impresionista como Barbizon, Rouen y Honfleur durante las visitas temáticas.

4 ANCLAS SALIDAS 2024: Abril: 3, 24 • Mayo: 24 • Junio: 21 • Octubre: 4

Desde 1769€⁽⁵⁾/pers.

5 ANCLAS SALIDA 2024: Julio: 9

Desde 1945€⁽⁵⁾/pers.

Solicite el programa detallado.



GIVERNY



HONFLEUR

CRUCERO DE 8 DÍAS Y 7 NOCHES • REF. PCN_PP **NOVEDAD 2024**

El valle del Sena: arte, historia y arquitectura



1er día | París

Embarque.
Presentación de la tripulación y cóctel de bienvenida.
Navegación por París iluminado⁽²⁾.

2º día | París

Excursiones opcionales:
- CLÁSICA: visita panorámica de París
- ACTIVA: paseo por las orillas del Sena y los puentes de París
Tarde libre en París.
O
Excursiones opcionales:
- CLÁSICA: visita del Palacio de Versalles⁽³⁻⁶⁾
- ACTIVA: los jardines de Versailles⁽³⁻⁶⁾, un paseo por las huellas de Le Nôtre

3er día | Vernon

Mañana de navegación hacia Vernon.
Excursión opcional CLÁSICA / ACTIVA: visita de la fundación Claude Monet.
Navegación hacia Duclair.

4º día | Honfleur

Mañana de navegación hacia Honfleur.
Excursiones opcionales:
- CLÁSICA: la Costa Florida
- ACTIVA: la Costa de Alabastro

5º día | Honfleur

Jornada de excursión opcional CLÁSICA / ACTIVA: las Playas del Desembarco⁽³⁾.

6º día | Honfleur • Rouen

Excursión opcional CLÁSICA / ACTIVA: Honfleur.
Tarde de navegación hacia Rouen.
Excursión opcional CLÁSICA / ACTIVA: Rouen.

7º día | Rouen • Les Andelys

Mañana de navegación hacia Les Andelys.
Excursiones opcionales:
- CLÁSICA: el castillo de Martainville
- ACTIVA: paseo a pie hacia el castillo Gaillard⁽⁴⁾
Soirée de gala.

8º día | París

Desembarque.

Puntos fuertes

- El Sena: un marco incomparable que desvela sus secretos

IMPRESINDIBLE:

- La fundación Claude Monet en Giverny⁽¹⁾
- Las Playas del Desembarco⁽¹⁻³⁾

EVENTO 2024

- 80º aniversario del Día D y de la Batalla de Normandía
- Honfleur⁽¹⁾, mítica ciudad de Normandía y encantadora ciudad de incomparable prestigio
- Rouen⁽¹⁾, su centro histórico y su famosa catedral

EXCEPCIONAL

- La Costa de Alabastro⁽¹⁾, Etretat y sus majestuosos acantilados

TODO INCLUIDO A BORDO

Salidas 2024

Fechas en rojo garantizadas en español, para el resto consulten. Ver pág. 8.

Abril: 1, 24, 24 • **Mayo:** 5, 21

Junio: 3, 10, 14, 21, 25 • **Julio:** 2, 7, 19, 26

Agosto: 4, 10, 22, 28 • **Septiembre:** 2, 18

Octubre: 12, 12

Precio por persona ⁽⁵⁾ desde	4 ANCLAS	5 ANCLAS
	1415€	1625€

PAQUETE DE EXCURSIONES

Reserve varias excursiones desde la agencia de viajes y benefíciese de condiciones especiales. Rogamos consulten.

Tarifa de grupo a partir de 20 personas, a consultar.

Nuestros precios incluyen: el paquete "todo incluido a bordo" detallado en la página 145.

Nuestros precios no incluyen: las prestaciones no incluidas en el paquete "todo incluido a bordo" detallado en la página 145.

Una solución para todos, rogamos consulten.

(1) Excursiones opcionales.

(2) Según el nivel del agua.

(3) Únicamente bajo pre-reserva. Válido para un mínimo de 25 participantes.

(4) El castillo Gaillard está cerrado los martes, será reemplazado por la visita del castillo de Martainville.

(5) Precio por persona en camarote doble.

(6) Cerrado los lunes, excursión sustituida por el Château de Malmaison.



PARÍS

LOS CANALES DE FRANCIA



NOVEDADES

CRUCEROS MARÍTIMOS

EL SUR DE EUROPA

FRANCIA

CANALES DE FRANCIA

EL NORTE DE EUROPA

CENTROEUROPA

LARGA DISTANCIA

PUENTE DE DICIEMBRE, NAVIDAD Y AÑO NUEVO

ANEXOS

Encuentre el detalle de los programas y de las excursiones en nuestra página web: www.croisieurope.es o en su Agencia de Viajes

NUESTROS PENICHES

por los canales de Francia

Paisajes idílicos durante todo el recorrido, lugares cargados de historia que forman parte del rico patrimonio francés y especialidades locales que sorprenderán a su paladar.

Los cruceros por los canales de Francia se caracterizan por la tranquilidad. De forma casi desapercibida, estos itinerarios recorren las bellas regiones de Francia, en el epicentro de una naturaleza generosa y de pueblos pintorescos.



VENTAJAS CROISIEUROPE

- Itinerarios únicos
- Excursiones incluidas en todos los programas
- Descubrimiento de los tesoros escondidos de las regiones francesas
- Relación calidad-precio incomparable y una navegación placentera
- Un ambiente exclusivo a bordo, cuidado al detalle
- Crucero íntimo: 22 pasajeros
- Producto ideal para grupos de amigos o una familia
- Instalaciones a bordo: jacuzzi y bicicletas

Nuestros programas por los canales franceses están sujetos a los cierres de las esclusas, para estas fechas aleatorias de un año a otro, se establecen programas de sustitución especialmente adaptados. Consúltenos.

NUESTROS PENICHES

- MS Anne-Marie
- MS Danièle
- MS Déborah
- MS Jeanine
- MS Madeleine
- MS Raymonde



SALÓN / BAR (MS ANNE-MARIE)



CAMAROTE (MS JEANINE)



RESTAURANTE (MS DANIELÉ)



CANAL DEL MARNE AL RIN

CRUCERO DE 7 DÍAS Y 6 NOCHES • REF. AVF_AIPP / SVA_AIPP⁽¹⁾

La Provenza de Arles a Sète

1^{er} día | Arles

Embarque.
Presentación de la tripulación y cóctel de bienvenida.
Noche libre.

2^o día | Arles • Gallician

Excursión incluida: Arles y descubrimiento de la producción de aceite de oliva.
Tarde de navegación hacia Gallician.

3^{er} día | Gallician • Aigues-Mortes

Excursión incluida: la Camarga.
Tarde de navegación hacia Aigues-Mortes.
Noche libre.

4^o día | Aigues-Mortes

Excursión incluida: Aigues-Mortes.
Tarde y noche libre.

5^o día | Aigues-Mortes • Palavas-les-Flots • Sète⁽²⁾

Mañana navegación hacia Palavas-les-Flots.
Excursión incluida: visita de una manada y pausa gourmet.
Noche de navegación hacia Sète.

6^o día | Sète⁽²⁾

Excursiones incluidas:
- La laguna de Thau
- Saint-Guilhem-le-Désert
Noche de gala.

7^o día | Sète⁽²⁾

Desembarque.
Posibilidad de traslado en autobús Sète / Arles D7 bajo demanda, a consultar.

CRUCERO DE 7 DÍAS Y 6 NOCHES • REF. SXO_AIPP / XOS_AIPP⁽¹⁾

Por el canal de la Marne al Rin de Estrasburgo a Lagarde

1^{er} día | Estrasburgo

Embarque.
Presentación de la tripulación y cóctel de bienvenida.
Excursión incluida: el viejo Estrasburgo en "bateau-mouche".

2^o día | Estrasburgo • Waltenheim

Mañana de navegación hacia Waltenheim.
Excursión incluida: la región natural de Kochersberg y la casa Meteor.

3^{er} día | Waltenheim • Saverne

Mañana de navegación hacia Saverne.
Excursión incluida: el castillo de Haut-Barr.
Velada tarta flambeada, especialidad local, en un restaurante de Saverne.

4^o día | Saverne • Lutzelbourg

Excursión incluida: Saverne.
Tarde de navegación hacia Lutzelbourg.
Paseo hacia el castillo de Lutzelbourg.
Noche libre.

5^o día | Lutzelbourg • Plano inclinado de Arzwiller • Xouaxange

Escala en la cristalería Lehrer.
Navegación hacia Xouaxange.
Paso por el plano inclinado de Arzwiller.
Almuerzo con velas durante el paso de los túneles del canal.
Excursión incluida: la impronta de Chagall en Sarrebourg.

6^o día | Xouaxange • Lagarde

Mañana de navegación hacia Lagarde.
Noche de gala.

7^o día | Lagarde

Desembarque.
Posibilidad de traslado en autobús Lagarde/Strasbourg D7 bajo demanda, a consultar.

Puntos fuertes

TODAS LAS EXCURSIONES INCLUIDAS

REF. AVF / SVA⁽¹⁾

- Navegación por el Ródano y el canal del Ródano en Sète

IMPRESINDIBLE:

- Las bellezas de la Camarga
- La tradición ganadera de la Camarga y pausa gourmet
- La laguna de Thau y sus criaderos de ostras
- Saint-Guilhem-le-Désert, catalogado como uno de los pueblos más bonitos de Francia

EXCEPCIONAL:

- Aigues-Mortes, ciudad fortificada y las Salinas de Midi

REF. SXO / XOS⁽¹⁾

- El plano inclinado de Arzwiller, obra excepcional que permite pasar el límite del macizo de los Vosgos
- Navegación bucólica por el canal Marne-Rin

IMPRESINDIBLE:

- El Kochersberg, sus sorprendentes paisajes y su terreno auténtico con una parada en Villa Meteor, la cervecería más antigua de Francia aún activa
- Saverne, ciudad medieval de casas antiguas entre Alsacia y Lorena y el castillo de Haut-Barr, "el ojo de Alsacia"
- La vidriera única de Marc Chagall, en Sarrebourg

EXCEPCIONAL:

- Estrasburgo, catalogada como patrimonio de la humanidad por la UNESCO

TODO INCLUIDO A BORDO

REF. AVF / SVA⁽¹⁾

Salidas 2024

Abril: 3, 10⁽¹⁾, 17, 24⁽¹⁾ • **Mayo:** 1, 8⁽¹⁾, 15, 22⁽¹⁾, 29
Junio: 5⁽¹⁾, 12, 19⁽¹⁾, 26 • **Julio:** 3⁽¹⁾, 10, 17⁽¹⁾, 24, 31⁽¹⁾
Agosto: 7, 14⁽¹⁾, 21, 28⁽¹⁾
Septiembre: 4, 11⁽¹⁾, 18, 25⁽¹⁾
Octubre: 2, 9⁽¹⁾, 16, 23⁽¹⁾

Precio por persona⁽³⁾ desde **2 759€**

REF. SXO / XOS⁽¹⁾

Salidas 2024

Abril: 3, 10⁽¹⁾, 17, 24⁽¹⁾ • **Mayo:** 1, 8⁽¹⁾, 15, 22⁽¹⁾, 29
Junio: 5⁽¹⁾, 12, 19⁽¹⁾, 26 • **Julio:** 3⁽¹⁾, 10, 17⁽¹⁾, 24, 31⁽¹⁾
Agosto: 7, 14⁽¹⁾, 21, 28⁽¹⁾ • **Septiembre:** 4, 11⁽¹⁾, 18, 25⁽¹⁾
Octubre: 2, 9⁽¹⁾, 16, 23⁽¹⁾

Precio por persona⁽³⁾ desde **2 619€**

Posibilidad de reservar en privado el peniche - tarifa de flete a consultar.

Nuestros precios incluyen: el paquete "todo incluido a bordo" detallado en la página 145 • las excursiones y visitas según programa.

Nuestros precios no incluyen: las prestaciones no incluidas en el paquete "todo incluido a bordo" detallado en la página 145.

A bordo y durante las excursiones, las salidas están garantizadas en español con un mínimo de participantes. Rogamos consulten.

Una solución para todos, rogamos consulten.

(1) Crucero en sentido inverso.

(2) Según los embarcaderos y las condiciones meteorológicas, la escala en Sète se puede reemplazar por Frontignan.

(3) Precio por persona en camarote doble.



CANAL DE SAN MARTÍN

Puntos fuertes

TODAS LAS EXCURSIONES INCLUIDAS

REF. PCE / ECP⁽¹⁾

- Herencia y sabores a lo largo del Marne

IMPRESINDIBLE:

- París, una visita insólita a la capital
- Meaux, con su patrimonio histórico y gustativo
- Château-Thierry y su espectáculo de halcones⁽²⁾
- Hautvillers, la cuna del champán

EXCEPCIONAL:

- Reims "la ciudad de los reyes" y la catedral de Notre-Dame, una obra maestra del arte gótico

REF. PAM

- El barco está amarrado en el corazón de París, un punto de encuentro cosmopolita y para todas las edades

IMPRESINDIBLE:

- Visita panorámica de la capital y sus pasajes cubiertos, que conservan el encanto de antaño
- Visita del célebre barrio de Saint-Germain-des-Prés, con su rico pasado, donde la historia y la creación constituyen la mismísima esencia de este mítico lugar

EXCEPCIONAL:

- Crucero por el canal de San Martín



TODO INCLUIDO A BORDO

CRUCERO DE 7 DÍAS Y 6 NOCHES • REF. PCE_AIPP / ECP_AIPP⁽¹⁾

Crucero por el canal del Marne de París a Épernay

1^{er} día | París

Embarque.
Presentación de la tripulación y cóctel de bienvenida.
Noche libre.

2^o día | París • Lagny-sur-Marne

Excursión incluida: París y los pasajes cubiertos.
Tarde de navegación hacia Lagny-sur-Marne.

3^{er} día | Lagny-sur-Marne • Isles-les-Meldeuses Saint-Jean-les-Deux-Jumeaux

Mañana de navegación hacia Isles-les-Meldeuses.
Excursión incluida: Meaux.
Tarde de navegación hacia Saint-Jean-les-Deux-Jumeaux.
Noche libre en Saint-Jean-les-Deux-Jumeaux.

4^o día | Saint-Jean-les-Deux-Jumeaux Château-Thierry

Mañana de navegación hacia Château-Thierry.
Excursión incluida: visita del castillo feudal y un espectáculo de halcones⁽²⁾.
Noche libre.

5^o día | Château-Thierry • Dormans

Mañana de navegación hacia Dormans.
Excursión incluida: la ruta del champán.
Noche libre.

6^o día | Dormans • Épernay

Mañana de navegación hacia Épernay.
Excursión incluida: Reims.

7^o día | Épernay

Desembarque.
Posibilidad de traslado en autobús Épernay / París D7 bajo demanda, a consultar.

CRUCERO DE 4 DÍAS Y 3 NOCHES • REF. PAM_AIPP

París se deja descubrir y redescubrir

1^{er} día | París • París "by night"

Embarque.
Presentación de la tripulación y cóctel de bienvenida.
Noche de cabaret "Titi Parisien" a bordo.
Velada de navegación París iluminado⁽³⁾.

2^o día | Canal de San Martín • París y sus lugares míticos

Mañana de navegación por el canal de San Martín.
Excursión incluida: París, los principales monumentos de la capital.

3^{er} día | París y el barrio de Saint-Germain-des-Prés

Excursión incluida: París, y el barrio de Saint-Germain-des-Prés.
Tarde de navegación por el Sena.
Noche de gala.

4^o día | París

Desembarque.



PARÍS, TORRE EIFFEL

REF. PCE / ECP⁽¹⁾

Salidas 2024

Abril: 3, 10⁽¹⁾ • Mayo: 1, 8⁽¹⁾, 29 • Junio: 5⁽¹⁾, 26
Julio: 3⁽¹⁾ • Agosto: 21, 28⁽¹⁾ • Septiembre: 18, 25⁽¹⁾
Octubre: 2, 9⁽¹⁾

Precio por persona⁽⁴⁾ desde 2779€

REF. PAM

Salidas 2024

Marzo: 30 • Diciembre: 3, 7, 11, 15, 19, 26

Precio por persona⁽⁴⁾ desde 2619€

Posibilidad de reservar en privado el peniche - tarifa de flete a consultar.

Nuestros precios incluyen: el paquete "todo incluido a bordo" detallado en la página 145 • las excursiones y visitas según programa.

Nuestros precios no incluyen: las prestaciones no incluidas en el paquete "todo incluido a bordo" detallado en la página 145.

A bordo y durante las excursiones, las salidas están garantizadas en español con un mínimo de participantes. Rogamos consulten.



Una solución para todos, rogamos consulten.

(1) Crucero en sentido inverso.

(2) Para las salidas de fin de año a partir de octubre, el espectáculo de cetrería se sustituye por una visita a las ruinas del castillo medieval.

(3) En función del nivel de agua.

(4) Precio por persona en camarote doble.



TROYES

Puntos fuertes

Recorridos maravillosos con mucho encanto, ciudades históricas y sabores locales

TODAS LAS EXCURSIONES INCLUIDAS

REF. PSN / SNP⁽¹⁾

IMPRESINDIBLE:

- El castillo de Fontainebleau, un viaje al corazón de la historia
- Provins, ciudad medieval
- Sens, su catedral y su mercado cubierto

EXCEPCIONAL:

- Barbizon, ciudad bucólica en el corazón de una naturaleza intacta, fuente de inspiración de los pintores pre-impresionistas

REF. PAP

IMPRESINDIBLE:

- El lujoso castillo de Vaux-le-Vicomte y sus jardines, reflejo de la magnificencia francesa
- El majestuoso castillo de Fontainebleau, en pleno bosque, residencia de los reyes de Francia y representante del art de vivre o la buena vida francesa
- París y Saint-Germain-des-Prés, antiguo epicentro intelectual y filosófico, barrio de encanto inimitable en pleno centro de París, donde se mezclan cultura y patrimonio

EXCEPCIONAL:

- Troyes y la ruta turística de Champagne



TODO INCLUIDO A BORDO

CRUCERO DE 7 DÍAS Y 6 NOCHES • REF. PSN_AIPP / SNP_AIPP⁽¹⁾

Del pequeño Sena al Yonne de París a Sens

1^{er} día | París

Embarque.
Presentación de la tripulación y cóctel de bienvenida.
Velada de navegación París iluminado⁽²⁾.

2^o día | París • Evry

Mañana de navegación por el Sena hacia Evry.
Excursión incluida: el castillo de Vaux-le-Vicomte.
Noche libre.

3^{er} día | Evry • Melun

Mañana de navegación hacia Melun.
Excursión incluida: Barbizon.
Noche libre.

4^o día | Melun • Moret-Loing-et-Orvanne

Mañana de navegación hacia Moret-Loing-et-Orvanne.
Excursión incluida: el castillo de Fontainebleau y sus jardines.
Noche libre.

5^o día | Moret-Loing-et-Orvanne Montereau-Fault-Yonne

Mañana de navegación hacia Montereau-Fault-Yonne.
Excursión incluida: Provins.
Noche libre.

6^o día | Montereau-Fault-Yonne • Sens

Mañana de navegación por el canal de Loing hacia Sens.
Excursión incluida: Sens.
Noche de gala.

7^o día | Sens

Desembarque.
Posibilidad de traslado en autobús Sens/París D7 bajo demanda, a consultar.

CRUCERO DE 7 DÍAS Y 6 NOCHES • REF. PAP_AIPP

Escalas reales y ciudades medievales de París al Pequeño Sena

1^{er} día | París

Embarque.
Presentación de la tripulación y cóctel de bienvenida.
Velada de navegación París iluminado⁽²⁾.

2^o día | París • Evry

Excursión incluye: visita guiada panorámica de París y sus pasajes cubiertos.
Tarde de navegación por el Sena hacia Evry.
Noche libre.

3^{er} día | Evry • Melun • Saint-Mammès

Mañana de navegación hacia Melun.
Excursión incluida: el castillo de Fontainebleau y sus jardines.
Noche libre.

4^o día | Saint-Mammès • Troyes y la ruta turística de Champagne • Melun

Excursión incluida: jornada Troyes y la ruta de Champagne.
Noche libre.

5^o día | Melun • Evry • París

Excursión incluida: el castillo de Vaux-le-Vicomte.
Tarde de navegación hacia París.
Noche libre.

6^o día | París

Excursión incluida: el barrio de Saint-Germain-des-Prés.
Tarde libre en París.
Noche de gala.

7^o día | París

Desembarque.

REF. PSN / SNP⁽¹⁾

Salidas 2024

Abril: 17, 24⁽¹⁾ • Mayo: 15, 22⁽¹⁾ • Junio: 12, 19⁽¹⁾
Julio: 10, 17⁽¹⁾ • Septiembre: 4, 11⁽¹⁾
Octubre: 16, 23⁽¹⁾

Precio por persona⁽³⁾ desde 2779€

REF. PAP

Salidas 2024

Julio: 24, 31 • Agosto: 7, 14 • Octubre: 30

Precio por persona⁽³⁾ desde 2805€

Posibilidad de reservar en privado el peniche - tarifa de flete a consultar.

Nuestros precios incluyen: el paquete "todo incluido a bordo" detallado en la página 145 • las excursiones y visitas según programa.

Nuestros precios no incluyen: las prestaciones no incluidas en el paquete "todo incluido a bordo" detallado en la página 145.

A bordo y durante las excursiones, las salidas están garantizadas en español con un mínimo de participantes. Rogamos consulten.



Una solución para todos, rogamos consulten.

(1) Crucero en sentido inverso.

(2) En función del nivel de agua.

(3) Precio por persona en camarote doble.



CASTILLO DE CHANTILLY

Puntos fuertes

TODAS LAS EXCURSIONES INCLUIDAS

REF. PEV / EVP⁽¹⁾

- Recorridos maravillosos con mucho encanto, ciudades históricas y sabores locales

IMPRESINDIBLE:

- Pontoise y el Museo Pissarro
- Auvers-sur-Oise y el Museo de la absenta
- Compiègne y el Museo memorial del Armisticio

EXCEPCIONAL:

- El castillo de Chantilly, un concentrado del arte de vivir a la francesa

REF. BDJ / DBC⁽¹⁾

- Navegación en el valle del Doubs

IMPRESINDIBLE:

- Dole, lugar de nacimiento de Louis Pasteur
- Saint-Jean-de-Losne, ciudad de los barqueros
- La ruta de Grands Crus de Borgoña

EXCEPCIONAL:

- Las Salinas Reales, declaradas patrimonio de la humanidad por la UNESCO



TODO INCLUIDO A BORDO

CRUCERO DE 7 DÍAS Y 6 NOCHES • REF. PEV_AIPP / EVP_AIPP⁽¹⁾ **NOVEDAD 2024**

El valle del Oise de París a Pont-l'Évêque

1^{er} día | París

Embarque.
Presentación de la tripulación y cóctel de bienvenida.
Velada de navegación París iluminado⁽²⁾.

2^o día | París • Bougival⁽³⁾

Mañana de navegación hacia Bougival⁽³⁾.
Excursión incluida: el castillo de Malmaison.
Noche libre.

3^{er} día | Bougival⁽³⁾ • Pontoise

Mañana de navegación hacia Pontoise.
Excursión incluida: Pontoise y el Museo Pissarro.
Noche libre.

4^o día | Pontoise • Auvers-sur-Oise Saint-Leu-d'Esserent

Excursión incluida: Auvers-sur-Oise y el Museo de la absenta.
Tarde de navegación hacia Saint-Leu-d'Esserent.
Demostración a bordo a cargo de un miembro de la Confrérie des Chevaliers fouetteurs para aprender a montar la mítica crema Chantilly a mano.
Noche libre.

5^o día | Saint-Leu-d'Esserent Pont-Sainte-Maxence • Compiègne

Excursión incluida: el castillo de Chantilly.
Tarde de navegación hacia Compiègne.
Noche libre.

6^o día | Compiègne • Pont-l'Évêque

Excursión incluida: Compiègne, Museo memorial del Armisticio y el castillo de Compiègne.
Navegación hacia Pont-l'Évêque.
Excursión incluida: Noyon y su catedral.
Noche de gala.

7^o día | Pont-l'Évêque

Desembarque.
Posibilidad de traslado en autobús París / Pont-l'Évêque D1 y Pont-l'Évêque/París D7 bajo demanda, a consultar.

CRUCERO DE 7 DÍAS Y 6 NOCHES • REF. BDJ_AIPP / DBC_AIPP⁽¹⁾

El valle del Doubs y la Borgoña

1^{er} día | Besanzón

Embarque.
Presentación de la tripulación y cóctel de bienvenida.
Noche libre.

2^o día | Besanzón • Ranchot

Excursión incluida: las Salinas Reales a Arc-et-Senans.
Tarde de navegación hacia Ranchot.

3^{er} día | Ranchot • Dole

Mañana de navegación hacia Dole.
Excursión incluida: el circuito Chat Perché a Dole.
Noche libre.

4^o día | Dole • Saint-Jean-de-Losne

Mañana de navegación hacia Saint-Jean-de-Losne.
Excursión incluida: Saint-Jean-de-Losne y el museo del transporte fluvial.
Noche libre.

5^o día | Saint-Jean-de-Losne • Petit-Ouges

Jornada de navegación hacia Petit-Ouges.
Descubrimiento del circuito "trois lavoirs"⁽⁴⁾.

6^o día | Petit-Ouges • Dijon

Mañana de navegación hacia Dijon.
Tiempo libre: descubra la Ciudad Internacional de la Gastronomía y el Vino.
Tarde, excursión incluida: la ruta de Grands Crus de Borgoña.
Noche de gala.

7^o día | Dijon

Desembarque.

REF. PEV / EVP⁽¹⁾

Salidas 2024

Abril: 3, 10⁽¹⁾, 17, 24⁽¹⁾ • Mayo: 1, 8⁽¹⁾, 15, 22⁽¹⁾, 29
Junio: 5⁽¹⁾, 12, 19⁽¹⁾, 26 • Julio: 3⁽¹⁾, 10, 17⁽¹⁾, 24, 31⁽¹⁾
Agosto: 7, 14⁽¹⁾, 21, 28⁽¹⁾ • Septiembre: 4, 11⁽¹⁾, 18, 25⁽¹⁾
Octubre: 2, 9⁽¹⁾, 16, 23⁽¹⁾

Precio por persona⁽⁵⁾ desde 2 935€

REF. BDJ / DBC⁽¹⁾

Salidas 2024

Marzo: 30⁽¹⁾ • Abril: 4⁽¹⁾, 6, 11, 18⁽¹⁾, 25
Mayo: 2⁽¹⁾, 9, 11⁽¹⁾, 16⁽¹⁾, 18, 23, 30⁽¹⁾
Junio: 6, 13⁽¹⁾, 20, 27⁽¹⁾
Julio: 4, 11⁽¹⁾, 18, 20⁽¹⁾, 25⁽¹⁾, 27
Agosto: 1, 3⁽¹⁾, 8⁽¹⁾, 10, 15, 17⁽¹⁾, 22⁽¹⁾, 24, 29
Septiembre: 5⁽¹⁾, 12, 19⁽¹⁾, 26, 28⁽¹⁾
Octubre: 3⁽¹⁾, 5, 10, 17⁽¹⁾, 24

Precio por persona⁽⁵⁾ desde 2 645€

Posibilidad de reservar en privado el peniche - tarifa de flete a consultar.

Nuestros precios incluyen: el paquete "todo incluido a bordo" detallado en la página 145 • las excursiones y visitas según programa.

Nuestros precios no incluyen: las prestaciones no incluidas en el paquete "todo incluido a bordo" detallado en la página 145.

A bordo y durante las excursiones, las salidas están garantizadas en español con un mínimo de participantes. Rogamos consulten.

Una solución para todos, rogamos consulten.

(1) Crucero en sentido inverso.

(2) En función del nivel de agua.

(3) En función de la disponibilidad de los muelles, la escala de Bougival podrá sustituirse por Chatou.

(4) El circuito "trois lavoirs" se realiza libremente, sin acompañamiento.

(5) Precio por persona en camarote doble.



SANTENAY

Puntos fuertes

TODAS LAS EXCURSIONES INCLUIDAS

REF. DSL / SLD⁽¹⁾

- Navegación por el Canal de Borgoña, el Saona y el Canal del Centro

IMPRESINDIBLE:

- Circuito de los Grands Crus de Borgoña
- Los circuitos "Bout du Monde" y "Mont de Sène", parajes naturales excepcionales

EXCEPCIONAL:

- Chalon-sur-Saône, su casco antiguo con su innegable caché, con sus casas con entramado de madera y su catedral de San Vicente, clasificada como monumento histórico

REF. PJN / DPS⁽¹⁾

- Navegación por el pequeño Saona y el majestuoso Canal de Borgoña a través de los paisajes y pueblos del Alto Saona

IMPRESINDIBLE:

- Dijon, la ciudad de los Duques, capital de Borgoña y gastronomía
- Gray y su ayuntamiento adornado con tejas policromadas de tradición borgoña

EXCEPCIONAL:

- El castillo medieval de Champlitte, catalogado como monumento histórico

TODO INCLUIDO A BORDO

REF. DSL / SLD⁽¹⁾

Salidas 2024

Abril: 13, 20⁽¹⁾, 27 • Mayo: 4⁽¹⁾, 25

Junio: 1⁽¹⁾, 8, 15⁽¹⁾, 22, 29⁽¹⁾ • Julio: 6, 13⁽¹⁾

Precio por persona⁽²⁾ desde 2 619€

REF. PJN / DPS⁽¹⁾

Salidas 2024

Agosto: 31⁽¹⁾ • Septiembre: 7, 14⁽¹⁾, 21

Octubre: 12⁽¹⁾, 19

Precio por persona⁽²⁾ desde 2 649€

Posibilidad de reservar en privado el peniche - tarifa de flete a consultar.

Nuestros precios incluyen: el paquete "todo incluido a bordo" detallado en la página 145 • las excursiones y visitas según programa.

Nuestros precios no incluyen: las prestaciones no incluidas en el paquete "todo incluido a bordo" detallado en la página 145.

A bordo y durante las excursiones, las salidas están garantizadas en español con un mínimo de participantes. Rogamos consulten.

Una solución para todos, rogamos consulten.

CRUCERO DE 7 DÍAS Y 6 NOCHES • REF. DSL_AIPP / SLD_AIPP⁽¹⁾

Los canales de Borgoña, del Saona y del centro

1^{er} día | Dijon

Embarque.

Presentación de la tripulación y cóctel de bienvenida.

Noche libre.

2^o día | Dijon • Longecourt-en-Plaine

Mañana de navegación hacia Longecourt-en-Plaine.

Excursión incluida: la ruta de Grands Crus de Borgoña.

3^{er} día | Longecourt-en-Plaine Saint-Jean-de-Losne

Mañana de navegación hacia Saint-Jean-de-Losne.

Excursión incluida: Saint-Jean-de-Losne y el museo del transporte fluvial.

Noche libre.

4^o día | Saint-Jean-de-Losne Chalon-sur-Saône

Mañana de navegación hacia Chalon-sur-Saône.

Excursión incluida: Chalon-sur-Saône.

Noche libre.

5^o día | Chalon-sur-Saône • Chagny

Mañana de navegación hacia Chagny.

Excursión incluida: senderismo hacia el Circo "Bout du Monde".

6^o día | Chagny • Santenay Saint-Léger-sur-Dheune

Mañana de navegación hacia Santenay.

Cata de vinos

Tarde de navegación hacia Saint-Léger-sur-Dheune.

Noche de gala.

7^o día | Saint-Léger-sur-Dheune

Desembarque.

Posibilidad de traslado en autobús Saint-Léger-sur-Dheune / Dijon D7 bajo demanda, a consultar.

CRUCERO DE 7 DÍAS Y 6 NOCHES • REF. PJN_AIPP / DPS_AIPP⁽¹⁾

El canal de Borgoña y el pequeño Saona

1^{er} día | Port-sur-Saône

Embarque.

Presentación de la tripulación y cóctel de bienvenida.

2^o día | Port-sur-Saône • Ray-sur-Saône

Mañana de navegación hacia Ray-sur-Saône.

Excursión incluida: el castillo medieval de Champlitte.

3^{er} día | Ray-sur-Saône • Gray

Mañana de navegación hacia Gray.

Excursión incluida: Gray.

4^o día | Gray • Auxonne

Jornada de navegación hacia Gray.

Noche libre.

5^o día | Auxonne • Longecourt-en-Plaine

Mañana de navegación hacia Longecourt-en-Plaine.

Excursión incluida: la ruta de Grands Crus de Borgoña.

6^o día | Longecourt-en-Plaine • Dijon

Mañana de navegación hacia Dijon.

Excursión incluida: Dijon.

Tiempo libre: descubra la Ciudad Internacional de la Gastronomía y el Vino.

Noche de gala.

7^o día | Dijon

Desembarque.

Posibilidad de traslado en autobús Dijon / Port-sur-Saône D1 bajo demanda, a consultar.

(1) Crucero en sentido inverso.

(2) Precio por persona en camarote doble.

EL NORTE DE EU



ROPA

NOVEDADES

CRUCEROS MARÍTIMOS

EL SUR DE EUROPA

FRANCIA

CAVALES
DE FRANCIA

EL NORTE DE EUROPA

CENTROEUROPA

LARGA DISTANCIA

PUENTE DE DICIEMBRE,
NAVIDAD Y AÑO NUEVO

ANEXOS

71

HOLANDA Y BÉLGICA y sus canales

EL RIN y sus afluentes

PÁGINA 72

EL ELBA, el Óder, el Havel y el mar Báltico

PÁGINA 84

Encuentre el detalle de
los programas y de las excursiones
en nuestra página web:
www.croisieurope.es
o en su Agencia de Viajes

EL NORTE DE EUROPA

Holanda y Bélgica

Un crucero por los Países Bajos en primavera permite descubrir los magníficos campos de tulipanes, la ciudad de Ámsterdam, emblemática con su corazón histórico, el puerto de Róterdam, uno de los más grandes del mundo, o los molinos de Volendam. Paso por Bélgica y Amberes, la mítica ciudad flamenca.

El Rin y sus afluentes

El Rin, destino histórico de CroisiEurope, sigue siendo hoy uno de los itinerarios insignia de nuestra compañía. Este río internacional por excelencia, se origina en los Alpes y fluye a lo largo de 1350 km hasta el mar del Norte.

El valle del Rin romántico ofrece una navegación única a través de paisajes mágicos salpicados por numerosos castillos, caracterizados por sus viñedos y numerosos pueblos pintorescos a las orillas del río.

Podrá conocer Europa a través de nuestros cruceros fluviales, ya sea navegando en el encantador Neckar, en el Rin romántico, en el pintoresco Mosela o en el Sarre de paisajes vírgenes.



VENTAJAS CROISIEUROPE

- Crucero por los ríos, canales y lagos más hermosos de Europa del norte: el IJsselmeer, el Markermeer, el Rin y sus afluentes
- Visita numerosos lugares clasificados como patrimonio de la humanidad por la UNESCO
- Un patrimonio histórico, arquitectónico y natural excepcional

NUESTROS BARCOS

5 ANCLAS

MS Douce France
MS Gérard Schmitter
MS Lafayette
MS Symphonie

4 ANCLAS

MS Beethoven
MS L'Europe
MS France
MS La Bohème
MS Leonardo da Vinci

MS Modigliani
MS Mona Lisa
MS Monet
MS Victor Hugo



RESTAURANTE (MS GÉRARD SCHMITTER)



CAMAROTE (MS SYMPHONIE)



PARQUE FLORAL DEL KEUKENHOF

CRUCERO DE 5 DÍAS Y 4 NOCHES • REF. ANV_PP / AAV_PP⁽³⁾

Holanda, país de los tulipanes

1^{er} día | Amberes

Embarque.
Presentación de la tripulación y cóctel de bienvenida.

2^o día | Amberes • Róterdam.

Paseo por el casco antiguo de Amberes acompañados por el animador.
Tarde de navegación hacia Róterdam.
Noche de gala.

3^{er} día | Róterdam • Ámsterdam o alrededores⁽⁴⁾

Excursión opcional CLÁSICA/ACTIVA: el parque floral del Keukenhof⁽²⁾.
Tiempo libre en Róterdam.
Navegación hacia Ámsterdam.

4^o día | Ámsterdam o alrededores⁽⁴⁾

Excursiones opcionales:
- CLÁSICA: Ámsterdam
- ACTIVA: Ámsterdam en bicicleta
- CLÁSICA/ACTIVA: Volendam y Zaanse Schans
Noche libre en Ámsterdam.

5^o día | Ámsterdam o alrededores⁽⁴⁾

Desembarque.

CRUCERO DE 5 DÍAS Y 4 NOCHES • REF. AWA_PP

Holanda auténtica

1^{er} día | Ámsterdam o alrededores⁽⁴⁾

Embarque.
Presentación de la tripulación y cóctel de bienvenida.
Noche libre.

2^o día | Ámsterdam o alrededores⁽⁴⁾ • Gouda

Excursiones opcionales:
- CLÁSICA: Ámsterdam
- ACTIVA: Ámsterdam en bicicleta
Tarde de navegación hacia Gouda.

3^{er} día | Gouda

Excursión opcional CLÁSICA/ACTIVA: el parque floral del Keukenhof⁽²⁾.
Tiempo libre en Gouda.

O

Excursión opcional fuera del paquete: Gouda, visita del museo del queso y degustación.

4^o día | Gouda • Róterdam

Mañana de navegación hacia Róterdam.
Excursión opcional CLÁSICA/ACTIVA: Delft.
Noche de gala.
Navegación nocturna hacia Ámsterdam.

5^o día | Ámsterdam o alrededores⁽⁴⁾

Desembarque.

Puntos fuertes

REF. ANV / AAV⁽³⁾

- 5 días para descubrir Holanda y sus tradiciones

IMPRESIONANTE:

- Ámsterdam⁽¹⁾, capital con un ambiente único
- Volendam⁽¹⁾, pueblo con carácter auténtico
- Zaanse Schans⁽¹⁾, sus molinos de viento y casas tradicionales

EXCEPCIONAL:

- El parque del Keukenhof⁽¹⁻²⁾, sus embriagadores aromas y colores primaverales

REF. AWA

- Navegación por los canales holandeses

IMPRESIONANTE:

- Ámsterdam⁽¹⁾, excursión en autocar o en bicicleta para descubrir sus lugares secretos e insólitos
- El parque del Keukenhof⁽¹⁻²⁾, sus embriagadores aromas y colores primaverales
- Gouda⁽¹⁾, visita al museo del queso

EXCEPCIONAL:

- El arte de la loza y la porcelana en Delft⁽¹⁾

TODO INCLUIDO A BORDO

REF. ANV / AAV⁽³⁾

Salidas 2024

Abril: 2⁽³⁾, 3⁽³⁾, 4⁽³⁾, 5⁽³⁾, 6⁽³⁾, 6, 7, 7⁽³⁾, 8, 8⁽³⁾, 9⁽³⁾, 9, 10, 10⁽³⁾, 11, 11⁽³⁾, 12, 13, 14⁽³⁾, 14, 15, 16⁽³⁾, 17⁽³⁾, 18, 18⁽³⁾, 19⁽³⁾, 20, 21, 22⁽³⁾, 22, 25⁽³⁾, 26, 29, 30⁽³⁾

Mayo: 4

Precio por persona ⁽⁵⁾ desde	4 ANCLAS	5 ANCLAS
	695€	815€

REF. AWA

Salidas 2024

Abril: 2, 6, 10, 14, 18

Precio por persona ⁽⁵⁾ desde	4 ANCLAS
	799€

PAQUETE DE EXCURSIONES

Reserve varias excursiones desde la agencia de viajes y benefíciese de condiciones especiales. Rogamos consulten.

Tarifa de grupo a partir de 20 personas, a consultar.

A bordo y durante las excursiones, las salidas están garantizadas en español con un mínimo de participantes. Rogamos consulten.

Nuestros precios incluyen: el paquete "todo incluido a bordo" detallado en la página 145.

Nuestros precios no incluyen: las prestaciones no incluidas en el paquete "todo incluido a bordo" detallado en la página 145.

Una solución para todos, rogamos consulten.



PORCELANA EN DELFT

(1) Excursiones opcionales.

(2) El parque floral del Keukenhof está abierto del 21 de marzo al 12 de mayo de 2024. Sujeto a modificaciones de las fechas de apertura del parque floral del Keukenhof.

(3) Crucero sentido inverso.

(4) El Puerto de Ámsterdam puede decidir inesperadamente cambiar los lugares de amarre para los cruceros. En caso de modificación, se habilitará una alternativa lo más cerca posible de la ciudad de Ámsterdam.

(5) Precio por persona en camarote doble.



EDAM

CRUCERO DE 6 DÍAS Y 5 NOCHES • REF. ARO_PP

Pequeñas joyas de los Países Bajos Descubrimiento de los tesoros escondidos con un encanto único

1^{er} día | **Ámsterdam o alrededores**⁽¹⁾

Embarque.
Presentación de la tripulación y cóctel de bienvenida.
Noche libre.

2^o día | **Ámsterdam o alrededores**⁽¹⁾ • **Hoorn**

Mañana de navegación por el Markermeer hacia Hoorn.
Excursión incluida: Edam y Volendam.
Noche libre en Hoorn.

3^{er} día | **Gouda • Róterdam**

Mañana de navegación hacia Gouda.
Degustación del famoso queso "poffertjes".
Excursión incluida: Gouda.
Navegación hacia Róterdam.

4^o día | **Róterdam**

Excursiones incluidas:
- Los molinos de Kinderdijk
- La Haya y visita audioguiada de la Mauritshuis
Noche de gala.
Navegación nocturna hacia Ámsterdam.

5^o día | **Ámsterdam o alrededores**⁽¹⁾

Excursiones incluidas:
- Ámsterdam en tranvía y el barrio Jordaan
- Visita audioguiada al Rijksmuseum
Noche libre.

6^o día | **Ámsterdam o alrededores**⁽¹⁾

Desembarque.

Puntos fuertes

- Navegación por el Markermeer y por los canales holandeses
- La edad de Oro holandesa a través de sus grandes pintores, sus museos y sus pueblos pintorescos, testimonio de un pasado glorioso

TODAS LAS EXCURSIONES INCLUIDAS

IMPRESCINDIBLE:

- Edam y Volendam, pueblos auténticos a orillas del IJsselmeer
- Los molinos de Kinderdijk, una ilustración perfecta del dominio del agua en un paisaje único
- El Rijksmuseum, un paseo histórico y artístico a través del Siglo de Oro

EXCEPCIONAL:

- Ámsterdam en tranvía y el barrio de Jordaan, uno de los barrios más conocidos de Holanda

TODO INCLUIDO A BORDO

Salida 2024

Abril: 22

Precio por persona⁽²⁾
desde

4 ANCLAS
1459€

PAQUETE DE EXCURSIONES

Reserve varias excursiones desde la agencia de viajes y benefíciese de condiciones especiales. Rogamos consulten.

Tarifa de grupo a partir de 20 personas, a consultar.

A bordo y durante las excursiones, las salidas están garantizadas en español con un mínimo de participantes. Rogamos consulten.

Nuestros precios incluyen: el paquete "todo incluido a bordo" detallado en la página 145. • las excursiones mencionadas en el programa.

Nuestros precios no incluyen: las prestaciones no incluidas en el paquete "todo incluido a bordo" detallado en la página 145.

Una solución para todos, rogamos consulten.

(1) El Puerto de Ámsterdam puede decidir inesperadamente cambiar los lugares de amarre para los cruceros. En caso de modificación, se habilitará una alternativa lo más cerca posible de la ciudad de Ámsterdam.

(2) Precio por persona en camarote doble.



LOS MOLINOS DE KINDERDIJK



VALLE DEL RIN

CRUCERO DE 6 DÍAS Y 5 NOCHES • REF. HSA_PP

Crucero por el Rin de Estrasburgo a Ámsterdam

1er día | Estrasburgo

Embarque.
Presentación de la tripulación y cóctel de bienvenida.
Navegación hacia Mannheim.

2º día | Mannheim • Nierstein • Rudesheim

Excursión opcional CLÁSICA/ACTIVA: Heidelberg.
Navegación hacia Rudesheim.
Excursiones opcionales:
- CLÁSICA: paseo por Rudesheim en trenecito, cata de vinos y visita del museo de la música mecánica
- ACTIVA: paseo por el viñedo de Rudesheim
Noche libre en la "Drosselgasse", encantadora calle con numerosas tabernas.

3er día | Rudesheim • Colonia

Mañana de navegación por el Rin romántico, la parte más bella del Rin entre Rudesheim y Coblenza.
Descubre Colonia en compañía de la animadora del barco.
Navegación hacia Ámsterdam.
Noche de gala.

4º día | Ámsterdam o alrededores⁽³⁾

Jornada de navegación hacia Ámsterdam.
Noche libre.

5º día | Ámsterdam o alrededores⁽³⁾

Excursiones opcionales:
- CLÁSICA: Ámsterdam
- ACTIVA: Ámsterdam en bicicleta
- CLÁSICA/ACTIVA: el parque floral del Keukenhof⁽²⁾
Noche libre.

6º día | Ámsterdam o alrededores⁽³⁾

Desembarque.

CRUCERO DE 7 DÍAS Y 6 NOCHES • REF. AST_PP

Holanda y el valle del Rin romántico

1er día | Ámsterdam o alrededores⁽³⁾

Embarque.
Presentación de la tripulación y cóctel de bienvenida.
Noche libre.

2º día | Ámsterdam o alrededores⁽³⁾

Excursiones opcionales:
- CLÁSICA: Ámsterdam
- ACTIVA: Ámsterdam en bicicleta
- CLÁSICA/ACTIVA: el parque floral del Keukenhof⁽²⁾
Navegación nocturna hacia Nimega.

3er día | Nimega • Krefeld

Excursión opcional CLÁSICA/ACTIVA: el museo al aire libre de Arnhem.
Tarde de navegación hacia Krefeld.

4º día | Krefeld • Colonia

Mañana de navegación hacia Colonia.
Excursión opcional CLÁSICA/ACTIVA: Colonia.
Navegación hacia Rudesheim.

5º día | Rudesheim

Mañana de navegación por el Rin romántico, la parte más bella del Rin entre Rudesheim y Coblenza.

Excursiones opcionales:
- CLÁSICA: paseo por Rudesheim en trenecito, cata de vinos y visita del museo de la música mecánica
- ACTIVA: paseo por el viñedo de Rudesheim
Noche libre en la "Drosselgasse", encantadora calle con numerosas tabernas.
Navegación hacia Mannheim.

6º día | Rudesheim • Mannheim

Mañana de navegación por el Rin hacia Mannheim.
Excursión opcional CLÁSICA/ACTIVA: Heidelberg.
Navegación nocturna hacia Estrasburgo.
Noche de gala.

7º día | Estrasburgo

Desembarque.

Puntos fuertes

- Navegación por la parte más bella del Rin romántico, paso por la roca de Lorelei
- El Rin revela su historia desde Estrasburgo hasta Ámsterdam

IMPRESINDIBLE:

- Rudesheim⁽¹⁾, al ritmo de la música mecánica
- Ámsterdam y su arquitectura, en autocar o en bicicleta⁽¹⁾
- El parque del Keukenhof⁽¹⁻²⁾, sus embriagadores aromas y colores primaverales

EXCEPCIONAL:

- Heidelberg⁽¹⁾, ciudad del romanticismo y su castillo

TODO INCLUIDO A BORDO

REF. HSA

Salidas 2024

Fechas en rojo garantizadas en español, para el resto consulten. Ver pág. 8.

Marzo: 28, 28, 29, 30, 31 • Abril: 1, 2, 3, 4, 5, 6

Mayo: 29 • Junio: 10 • Septiembre: 2 • Octubre: 8

Precio por persona ⁽⁴⁾ desde	4 ANCLAS	5 ANCLAS
	859€	1019€

REF. AST

Salidas 2024

Fechas en rojo garantizadas en español, para el resto consulten. Ver pág. 8.

Abril: 13, 15, 19, 24, 25, 26, 28, 30

Mayo: 3, 8, 27 • Junio: 23 • Julio: 23

Agosto: 9 • Septiembre: 11, 15 • Octubre: 18, 26

Precio por persona ⁽⁴⁾ desde	4 ANCLAS	5 ANCLAS
	999€	1199€

PAQUETE DE EXCURSIONES

Reserve varias excursiones desde la agencia de viajes y benefíciese de condiciones especiales. Rogamos consulten.

Tarifa de grupo a partir de 20 personas, a consultar.

Nuestros precios incluyen: el paquete "todo incluido a bordo" detallado en la página 145.

Nuestros precios no incluyen: las prestaciones no incluidas en el paquete "todo incluido a bordo" detallado en la página 145.

Una solución para todos, rogamos consulten.

(1) Excursiones opcionales.

(2) El parque de las flores Keukenhof estará Abierto del 21 de marzo al 12 de mayo 2024. Sujeto a modificación de las fechas de apertura para el parque floral del Keukenhof.

(3) El Puerto de Ámsterdam puede decidir inesperadamente cambiar los lugares de amarre para los cruceros. En caso de modificación, se habilitará una alternativa lo más cerca posible de la ciudad de Ámsterdam.

(4) Precio por persona en camarote doble.

En función de la disponibilidad de embarcadero, la escala en Rudesheim puede ir precedida de una escala en Rudesheim; el programa de excursiones puede modificarse.



COLMAR

CRUCERO DE 8 DÍAS Y 7 NOCHES • REF. ABE_PP / BEA_PP⁽⁶⁾

De Ámsterdam a Basilea: los tesoros del Rin

1^{er} día | Ámsterdam o alrededores⁽⁷⁾

Embarque.
Presentación de la tripulación y cóctel de bienvenida.
Noche libre.

2^o día | Ámsterdam o alrededores⁽⁷⁾

Excursiones incluidas:
- CLÁSICA: Ámsterdam
- ACTIVA: Ámsterdam en bicicleta
- CLÁSICA/ACTIVA: el parque floral del Keukenhof⁽²⁾
Navegación nocturna hacia Emmerich-am-Rhein.

3^{er} día | Emmerich-am-Rhein

Excursión opcional CLÁSICA/ACTIVA:
el museo al aire libre de Arnhem.
Tarde de navegación hacia Colonia.

4^o día | Colonia • Coblenza

Excursión opcional CLÁSICA/ACTIVA: Colonia.
Tarde de navegación hacia Coblenza.
Paseo hacia el "Deutsches Eck" en compañía de la animadora del barco.

5^o día | Coblenza • Maguncia

Navegación hacia Maguncia por el Rin romántico.
Excursión opcional CLÁSICA/ACTIVA:
Maguncia y el museo Gutenberg⁽³⁾
Navegación nocturna hacia Estrasburgo.

6^o día | Estrasburgo • Breisach

Mañana de navegación hacia Estrasburgo.
Excursión opcional CLÁSICA/ACTIVA:
Estrasburgo en "bateau-mouche"⁽⁵⁾ y su catedral.
Navegación hacia Breisach.
Noche de gala.

7^o día | Breisach • Basilea

Tiempo libre en Breisach⁽⁹⁾.
Excursión opcional CLÁSICA/ACTIVA:
Colmar y el museo Unterlinden⁽⁴⁾.
Navegación hacia Basilea.

8^o día | Basilea

Desembarque.

Puntos fuertes

- Holanda y la región de las tres fronteras, descubre esta combinación única de naturaleza y cultura

IMPRESINDIBLE:

- Ámsterdam⁽¹⁾, descubra la capital con su ambiente único
- El parque del Keukenhof⁽²⁾, sus embriagadores aromas y colores primaverales
- Colmar y el museo Unterlinden⁽⁴⁾

EXCEPCIONAL:

- Estrasburgo⁽¹⁾, capital europea con un patrimonio arquitectónico excepcional



TODO INCLUIDO A BORDO

Salidas 2024

Fechas en rojo garantizadas en español, para el resto consulten. Ver pág. 8.

Abril: 5, 12⁽⁶⁾, 30 • **Mayo:** 7⁽⁶⁾, 14

Junio: 15, 28 • **Julio:** 5⁽⁶⁾, 12, 19⁽⁶⁾, 26

Agosto: 2⁽⁶⁾ • **Septiembre:** 7, 20 • **Octubre:** 13

Precio por persona⁽⁸⁾
desde

5 ANCLAS

1559€

PAQUETE DE EXCURSIONES

Reserve varias excursiones desde la agencia de viajes y benefíciese de condiciones especiales. Rogamos consulten.

Tarifa de grupo a partir de 20 personas, a consultar.

Nuestros precios incluyen: el paquete "todo incluido a bordo" detallado en la página 145.

Nuestros precios no incluyen: las prestaciones no incluidas en el paquete "todo incluido a bordo" detallado en la página 145.



Una solución para todos, rogamos consulten.

CRUCERO COMBINADO DE 11 DÍAS Y 10 NOCHES • REF. ASA_PP

Del Mediterráneo al mar del Norte 2 ríos: el Ródano y el Rin

De Francia a los Países Bajos pasando por Alemania, se vivirán 11 días inolvidables. Salida para descubrir Arles y Aviñón, dos ciudades clasificadas patrimonio mundial de la UNESCO que contarán su historia a través de agradables paseos a pie o en bicicleta.

Visita de Maguncia y su atmósfera cosmopolita y descubrimiento de la cultura y las tradiciones holandesas en el museo al aire libre de Arnhem.

**5 ANCLAS SALIDAS 2024: Mayo: 17 • Junio: 18
Septiembre: 10 • Octubre: 16**

Desde 2 615[€](8)/pers.

Ver el programa detallado en página 57.



ARLES

(1) Excursiones opcionales.

(2) El parque de las flores Keukenhof estará Abierto del 21 de marzo al 12 de mayo 2024. Sujeto a modificación de las fechas de apertura para el parque floral del Keukenhof.

(3) El museo Gutenberg está cerrado los lunes.

(4) El museo Unterlinden está cerrado los martes y será reemplazado por una visita al museo Hansi.

(5) Sujeta a disponibilidad y únicamente bajo reserva previa antes de la salida.

(6) Crucero sentido inverso. Programa y excursiones diferentes.

(7) El Puerto de Ámsterdam puede decidir inesperadamente cambiar los lugares de amarre para los cruceros. En caso de modificación, se habilitará una alternativa lo más cerca posible de la ciudad de Ámsterdam.

(8) Precio por persona en camarote doble.

(9) Traslado disponible: 25 €/persona, reserva y pago a bordo. El traslado sólo está disponible cuando el barco no está amarrado cerca de Breisach.



HEIDELBERG

CRUCERO DE 5 DÍAS Y 4 NOCHES • REF. SEH_PP

El mejestuoso valle del Rin romántico y la roca legendaria de Lorelei

1^{er} día | Estrasburgo

Embarque.
Presentación de la tripulación y cóctel de bienvenida.
Navegación nocturna hacia Coblenza.

2^o día | Coblenza

Jornada de navegación hacia Coblenza a través de la parte más bella del Rin romántico.
Paseo por Coblenza en compañía de la animadora del barco.
Noche libre en Coblenza.

3^{er} día | Coblenza • El valle del Rin romántico Rüdeshheim

Mañana de navegación por el Rin romántico hacia Rüdeshheim.
Excursiones opcionales:
- CLÁSICA: paseo por Rüdeshheim en trenecito, cata de vinos y visita del museo de la música mecánica
- ACTIVA: paseo por el viñedo de Rüdeshheim
Noche libre en la "Drosselgasse", encantadora calle con numerosas tabernas.

4^o día | Rüdeshheim • Mannheim

Mañana de navegación hacia Mannheim.
Excursión opcional CLÁSICA/ACTIVA: Heidelberg.
Noche de gala.
Navegación nocturna hacia Estrasburgo.

5^o día | Estrasburgo

Desembarque.

Puntos fuertes

- Ruta imprescindible en el valle del Rin

IMPRESINDIBLE:

- Rüdeshheim⁽¹⁾, al ritmo de la música mecánica
- Paseo por los viñedos de Rüdeshheim⁽¹⁾
- Heidelberg y su castillo dominando el Neckar⁽¹⁾

EXCEPCIONAL:

- Navegación hasta Coblenza sobre la parte más hermosa del Rin romántico

TODO INCLUIDO A BORDO

Salidas 2024

Fechas en rojo garantizadas en español, para el resto consulten. Ver pág. 8.

Marzo: 29, 31 • Abril: 1, 2, 19, 25

Mayo: 4, 13, 18, 19, 22, 23, 25, 29, 31, 31

Junio: 2, 3, 4, 6, 7, 12, 24 • Julio: 7, 12, 14, 16, 30, 31

Agosto: 7, 9, 13, 15, 19, 22, 23, 29

Septiembre: 6, 6, 21, 27, 28, 29

Octubre: 2, 6, 8, 10, 12, 12, 15, 17

Precio por persona ⁽²⁾ desde	4 ANCLAS	5 ANCLAS
	759€	925€

PAQUETE DE EXCURSIONES

Reserve varias excursiones desde la agencia de viajes y benefíciese de condiciones especiales. Rogamos consulten.

Tarifa de grupo a partir de 20 personas, a consultar.

Nuestros precios incluyen: el paquete "todo incluido a bordo" detallado en la página 145.

Nuestros precios no incluyen: las prestaciones no incluidas en el paquete "todo incluido a bordo" detallado en la página 145.

Una solución para todos, rogamos consulten.

CRUCERO GASTRONÓMICO

CRUCERO DE 4 DÍAS Y 3 NOCHES • REF. GAS_PP

Gastronomía por el Rin con Marc Haerberlin⁽³⁾ y Serge Dubs⁽³⁾

Un crucero gastronómico con uno de los chefs más importantes estrella Michelin y el mejor sommelier del mundo 1989. Se descubrirá todo el buen hacer culinario de Alain Bohn, Chef de los chefs CroisiEurope, y su equipo.

5 ANCLAS SALIDA 2024: Noviembre: 2

Desde 955€⁽²⁾/pers.

Solicite el programa detallado.



SERGE DUBS



MARC HAEBERLIN



ALAIN BOHN

(1) Excursiones opcionales.

(2) Precio por persona en camarote doble.

(3) Sujeta a disponibilidad.

En función de la disponibilidad de embarcadero, la escala en Rüdeshheim puede ir precedida de una escala en Rüdeshheim; el programa de excursiones puede modificarse.



ALKEN, CASTILLO DE THURANT

CRUCERO DE 5 DÍAS Y 4 NOCHES • REF. SCM / SCM_PP / CMS⁽³⁾ / CMS_PP⁽³⁾

2 RÍOS: el valle del Rin romántico y la magia del Mosela

1^{er} día | Estrasburgo

Embarque.
Presentación de la tripulación y cóctel de bienvenida.
Navegación nocturna hacia Maguncia.

2^o día | Maguncia • Rudesheim • Boppard

Excursión opcional CLÁSICA/ACTIVA:
Maguncia y el museo Gutenberg⁽⁴⁾

Navegación hacia Rudesheim.
Tiempo libre en Rudesheim.

O

Excursión opcional CLÁSICA/ACTIVA: paseo por Rudesheim en trenecito, cata de vinos y visita del museo de la música mecánica.

Navegación hacia Boppard por el Rin romántico.
Tiempo libre en Boppard.

3^{er} día | Boppard • Coblenza • Alken

Navegación hacia Coblenza.
Visita libre de Coblenza.
Navegación hacia Alken.
Excursión opcional CLÁSICA/ACTIVA:
el castillo Thurant.

4^o día | Alken • Cochem

Mañana de navegación hacia Cochem
por el Mosela.

Excursiones opcionales:
- CLÁSICA: Cochem
- ACTIVA: senderismo panorámico por Cochem
Noche de gala.

5^o día | Cochem • Estrasburgo

Desembarque.
Tiempo libre en Cochem.
Almuerzo⁽²⁾ a bordo (o en un restaurante).
Traslado⁽²⁾ en autobús hacia Estrasburgo.

Puntos fuertes

- 2 ríos legendarios: entre escarpados acantilados, viñedos y románticos castillos

IMPRESINDIBLE:

- Maguncia⁽¹⁾ y el museo Gutenberg⁽¹⁻⁴⁾
- Rudesheim⁽¹⁾, al ritmo de la música mecánica
- Los pueblos auténticos a orillas del Rin y el Mosela: Boppard y Cochem⁽¹⁾

EXCEPCIONAL:

- El castillo de Thurant⁽¹⁾, uno de los castillos más antiguos de las tierras moselanas



TODO INCLUIDO A BORDO

Salidas 2024

Mayo: 1, 5⁽³⁾, 26, 30⁽³⁾ • Junio: 12, 16⁽³⁾
Agosto: 11, 15⁽³⁾, 29 • Septiembre: 2⁽³⁾, 20, 24⁽³⁾
Octubre: 10, 14⁽³⁾, 19, 23⁽³⁾

Precio por persona⁽⁵⁾
desde

4 ANCLAS

865€

PAQUETE DE EXCURSIONES

Reserve varias excursiones desde la agencia de viajes y benefíciese de condiciones especiales. Rogamos consulten.

Tarifa de grupo a partir de 20 personas, a consultar.

A bordo y durante las excursiones, las salidas están garantizadas en español con un mínimo de participantes. Rogamos consulten.

Nuestros precios incluyen: el paquete "todo incluido a bordo" detallado en la página 145 • el almuerzo⁽²⁾ del D5 • el traslado⁽²⁾ Cochem/Estrasburgo el quinto día.

Nuestros precios no incluyen: las prestaciones no incluidas en el paquete "todo incluido a bordo" detallado en la página 145.



Una solución para todos, rogamos consulten.

(1) Excursiones opcionales.

(2) Fórmula con autobús, REF. SCM: traslado Cochem/Estrasburgo el quinto día. REF. CMS: traslado Estrasburgo/Cochem el primer día. Nuestros traslados están garantizados con un mínimo de 20 personas.

(3) Crucero en sentido inverso.

(4) El museo Gutenberg está cerrado los lunes.

(5) Precio por persona en camarote doble.

Según la disponibilidad de los embarcaderos, la escala de Rudesheim puede ser precedida de una escala en Bingen; el desarrollo de las excursiones puede ser modificado.

CRUCERO DE 5 DÍAS Y 4 NOCHES • REF. RFL_PP / CFL_PP⁽³⁾

El Rin en llamas Espectáculo mágico junto al agua

5 ANCLAS SALIDAS 2024: Julio: 4 • Agosto: 9⁽³⁾

Desde 1225€⁽⁵⁾/pers.

Solicite el programa detallado.



RIN EN LLAMAS



RÜDESHEIM

CRUCERO DE 6 DÍAS Y 5 NOCHES • REF. CSW_PP

El Rin esencial

1^{er} día | Estrasburgo

Embarque.
Presentación de la tripulación y cóctel de bienvenida.
Navegación nocturna hacia Rudesheim.

2^o día | Rudesheim

Mañana de navegación hacia Rudesheim.
Excursiones opcionales:
- CLÁSICA: paseo por Rudesheim en trenecito, cata de vinos y visita del museo de la música mecánica
- ACTIVA: paseo por el viñedo de Rudesheim
Noche libre en la "Drosselgasse", encantadora calle con numerosas tabernas.

3^{er} día | Rudesheim • Coblenza

Mañana de navegación hacia Coblenza.
Excursión opcional CLÁSICA / ACTIVA:
Coblenza y la fortaleza de Ehrenbreitstein.
Noche libre en Coblenza.

4^o día | Coblenza • Maguncia

Mañana de navegación hacia Maguncia.
Excursión opcional CLÁSICA / ACTIVA:
Maguncia y el museo Gutenberg⁽²⁾
Noche libre en Maguncia.

5^o día | Rastatt

Mañana de navegación hacia Rastatt.
Excursiones opcionales:
- CLÁSICA: Baden-Baden
- ACTIVA: el sendero de las cumbres de la Selva Negra
Noche de gala.

Navegación nocturna hacia Estrasburgo.

6^o día | Estrasburgo

Desembarque.

CRUCERO DE 5 DÍAS Y 4 NOCHES • REF. SBS_PP

Alsacia pintoresca

1^{er} día | Estrasburgo

Embarque.
Presentación de la tripulación y cóctel de bienvenida.
Ambiente alsaciano a bordo:
música y cena típica.

2^o día | Estrasburgo • Breisach

Excursión opcional: paseo en "bateau-mouche" o traslado hacia el casco antiguo de Estrasburgo para tiempo libre.

Tarde de navegación hacia Breisach.
Noche alsaciana a bordo animada por un grupo folclórico.

3^{er} día | Breisach • Eguisheim • Riquewihr • Ribeauvillé

Día de excursión incluida a la encantadora ciudad de Eguisheim y la ruta de los vinos.
Almuerzo en una granja.

4^o día | Breisach • Estrasburgo

Día de excursión incluida: Colmar y la ruta de los vinos con almuerzo típico.
Navegación nocturna hacia Estrasburgo.

5^o día | Estrasburgo

Desembarque.



VISTA DESDE EL SENDERO DE LAS CUMBRES

Puntos fuertes

REF. CSW

- El gran clásico del Rin romántico

IMPRESINDIBLE:

- Rudesheim, un viaje en el tiempo en el museo de la música mecánica⁽¹⁾
- Maguncia y el museo Gutenberg^(1,2)
- Baden-Baden⁽¹⁾, elegante ciudad balneario

EXCEPCIONAL:

- El sendero de las cumbres⁽¹⁾, una experiencia natural única

REF. SBS

- Alsacia auténtica

IMPRESINDIBLE:

- La ruta de los vinos de Alsacia con degustación de vinos
- Colmar, sus casas pintorescas con entramados de madera y sus románticos canales
- Eguisheim, uno de los pueblos más bellos de Francia
- Las noches festivas alsacianas

EXCEPCIONAL:

- Almuerzo en una granja y degustación de tarta flambeada en un restaurante típico



TODO INCLUIDO A BORDO

REF. CSW

Salidas 2024

Fechas en rojo garantizadas en español, para el resto consulten. Ver pág. 8.

Abril: 23 • Mayo: 8, 9, 26, 29 • Junio: 2, 3, 7, 8, 29

Julio: 2, 11, 20, 29 • Agosto: 4, 17, 26

Septiembre: 6, 26 • Octubre: 1, 11, 3, 5, 10, 12, 14, 16, 17

Precio por persona ⁽³⁾ desde	4 ANCLAS	5 ANCLAS
	945€	1139€

REF. SBS

Salidas 2024

Fechas en rojo garantizadas en español, para el resto consulten. Ver pág. 8.

Octubre: 12, 16, 17, 20, 21, 21, 24, 25, 25, 27, 27, 28, 29, 31

Precio por persona ⁽³⁾ desde	4 ANCLAS	5 ANCLAS
	649€	795€

PAQUETE DE EXCURSIONES

Reserve varias excursiones desde la agencia de viajes y benefíciese de condiciones especiales. Rogamos consulten.

Tarifa de grupo a partir de 20 personas, a consultar.

Nuestros precios incluyen: el paquete "todo incluido a bordo" detallado en la página 145 • REF. SBS: la noche alsaciana animada por un grupo folclórico • las excursiones mencionadas en el programa.

Nuestros precios no incluyen: las prestaciones no incluidas en el paquete "todo incluido a bordo" detallado en la página 145 • REF. SBS: el paseo en "bateau-mouche" o el traslado hacia el casco antiguo de Estrasburgo.



Una solución para todos, rogamos consulten.

(1) Excursiones opcionales.

(2) El museo Gutenberg está cerrado los lunes.

(3) Precio por persona en camarote doble.

Según la disponibilidad de los embarcaderos, la escala de Rudesheim puede ser precedida de una escala en Bingen, el desarrollo de las excursiones puede ser modificado.



OFERTA FAMILIA ESPECIAL EN JULIO-AGOSTO
Ver pág. 15 • REF. CSW_FAMPP

CON UNA EXCURSIÓN INÉDITA

EUROPA PARK RESORT RULANTICA

- 1 jornada en el parque de atracciones (a elegir entre Europa-Park o Rulantica)
- Traslado ida/vuelta de Estrasburgo incluido

Precio de la excursión (opcional - fuera del paquete)
Niño 4-11 años: 129€
Adulto: 139€

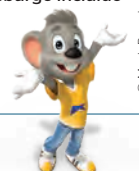

© Mack Brand



CRUCERO DE 5 DÍAS Y 4 NOCHES • REF. SNG / SNG_PP / SGN⁽³⁾ / SGN_PP⁽³⁾

Las capitales del romanticismo alemán, el encantador valle del Neckar

1^{er} día | Estrasburgo

Embarque.
Presentación de la tripulación y cóctel de bienvenida.
Navegación nocturna hacia Mannheim.

2^o día | Mannheim • Heidelberg • Eberbach

Excursiones opcionales:
- CLÁSICA: Heidelberg
- ACTIVA: el museo de la automoción y la tecnología de Sinsheim
Tarde de navegación hacia Eberbach.
Paseo libre por la ciudad medieval de Eberbach.

3^{er} día | Eberbach • Heilbronn • Lauffen

Navegación hacia Heilbronn.
Excursión opcional CLÁSICA/ACTIVA: Maulbronn y visita de su monasterio.
Tarde de navegación hacia Lauffen.

4^o día | Lauffen • Stuttgart

Excursiones opcionales:
- CLÁSICA/ACTIVA: el castillo de Ludwigsburg
- ACTIVA: visita audioguiada del museo Porsche
Tarde de navegación hacia Stuttgart.
Noche de gala.

5^o día | Stuttgart • Estrasburgo

Desembarque.
Traslado⁽²⁾ en autobús hacia Estrasburgo.

CRUCERO DE 7 DÍAS Y 6 NOCHES • REF. SFS_PP

3 RÍOS: Rin, Mosela y Meno

1^{er} día | Estrasburgo

Embarque.
Presentación de la tripulación y cóctel de bienvenida.

2^o día | Estrasburgo • Fráncfort

Navegación hacia Fráncfort.
Excursiones opcionales:
- CLÁSICA: Fráncfort
- ACTIVA: tour panorámico de Fráncfort y subida a la Main Tower

3^{er} día | Fráncfort • Cochem

Mañana de navegación hacia Cochem por el valle del Mosela.
Excursiones opcionales:
- CLÁSICA: el castillo de Cochem
- ACTIVA: senderismo panorámico por Cochem

4^o día | Cochem • Coblenza

Navegación hacia Coblenza por el Mosela.
Paseo por Coblenza en compañía de la animadora del barco.

5^o día | Coblenza • Rudesheim

Mañana de navegación hacia Rudesheim.
Excursiones opcionales:
- CLÁSICA: paseo por Rudesheim en trenecito, cata de vinos y visita del museo de la música mecánica
- ACTIVA: paseo por el viñedo de Rudesheim

6^o día | Rudesheim • Mannheim

Mañana de navegación hacia Mannheim.
Excursión opcional CLÁSICA/ACTIVA: Heidelberg.
Noche de gala.
Navegación nocturna hacia Estrasburgo.

7^o día | Estrasburgo

Desembarque.



Puntos fuertes

REF. SNG / SGN⁽³⁾

- Navegación por el Neckar, entre cultura y pintorescos paisajes

IMPRESINDIBLE:

- Heidelberg⁽¹⁾, meca del romanticismo alemán
- Del museo⁽¹⁾ de la automoción y la tecnología de Sinsheim, una de las colecciones de coches más importantes del mundo
- Palacio de Ludwigsburg⁽¹⁾, uno de los castillos barrocos más prestigiosos de Europa

EXCEPCIONAL:

- El monasterio de Maulbronn⁽¹⁾, considerado como un pequeño pueblo fortificado de la Edad Media

REF. SFS

- La alianza de 3 ríos: el Rin, el Mosela y el Meno

IMPRESINDIBLE:

- El castillo imperial de Cochem⁽¹⁾
- Coblenza y el Deutsches Eck en la confluencia del Rin y el Mosela
- Heidelberg⁽¹⁾ y su castillo

EXCEPCIONAL:

- Fráncfort⁽¹⁾, con su torre principal y su plataforma panorámica

TODO INCLUIDO A BORDO

REF. SNG / SGN⁽³⁾

Salidas 2024

Septiembre: 18, 22⁽³⁾ • Octubre: 2, 6⁽³⁾, 16, 20⁽³⁾

Precio por persona ⁽⁴⁾ desde	4 ANCLAS	
	Con traslado ⁽²⁾	Puerto/puerto
	910€	865€

REF. SFS

Salidas 2024

Abril: 28 • Mayo: 13, 17, 23 • Junio: 12, 16, 26
Julio: 6, 8, 20, 25 • Agosto: 3, 13, 19, 23, 27, 31
Septiembre: 10, 11, 21, 25 • Octubre: 2, 6, 18

Precio por persona ⁽⁴⁾ desde	4 ANCLAS	5 ANCLAS
		1155€

PAQUETE DE EXCURSIONES

Reserve varias excursiones desde la agencia de viajes y benefíciese de condiciones especiales. Rogamos consulten.

Tarifa de grupo a partir de 20 personas, a consultar.

A bordo y durante las excursiones, las salidas están garantizadas en español con un mínimo de participantes. Rogamos consulten.

Nuestros precios incluyen: el paquete "todo incluido a bordo" detallado en la página 145 • REF. SNG: el traslado⁽²⁾ en autobús de Stuttgart a Estrasburgo.

Nuestros precios no incluyen: las prestaciones no incluidas en el paquete "todo incluido a bordo" detallado en la página 145.

Una solución para todos, rogamos consulten.

(1) Excursiones opcionales.

(2) Fórmula con autobús, REF. SNG: traslado Stuttgart / Estrasburgo el quinto día, REF. SGN: traslado Estrasburgo / Stuttgart el primer día. Nuestros traslados están garantizados para un mínimo de 20 personas.

(3) Crucero en sentido inverso.

(4) Precio por persona en camarote doble.

REF. SNG/SGN: en función del paso de las esclusas, el orden de las escalas y las excursiones puede ser modificado.

REF. SFS: según la disponibilidad de los embarcaderos, la escala de Rudesheim puede estar precedida de una escala en Bingen, el desarrollo de las excursiones puede ser modificado.



VALLE DEL MOSELA

CRUCERO DE 7 DÍAS Y 6 NOCHES • REF. SBR / SBR_PP / RSB⁽⁵⁾ / RSB_PP⁽⁵⁾

4 RÍOS: los valles del Neckar, del Rin romántico, del Mosela y del Sarre

1^{er} día | Estrasburgo

Embarque.
Presentación de la tripulación y cóctel de bienvenida.
Navegación nocturna hacia Mannheim.

2^o día | Mannheim • Heidelberg⁽³⁾ Rüdesheim

Mañana de navegación hacia Heidelberg.
Excursión opcional: Heidelberg.

Tarde de navegación por el Neckar y el Rin hacia Rüdesheim.

Noche libre en la "Drosselgasse", encantadora calle con numerosas tabernas.

3^{er} día | Rüdesheim • Cochem

Excursiones opcionales: paseo por Rüdesheim en trenecito, cata de vinos y visita del museo de la música mecánica.

Tarde de navegación hacia Cochem por el precioso valle del Rin romántico y del Mosela.

4^o día | Cochem • Tréveris

Excursión opcional: el castillo de Cochem.
Tarde de navegación por el Mosela hacia Tréveris.

5^o día | Tréveris • Sarreburgo • Luxemburgo⁽⁶⁾

Excursión opcional: Tréveris.
Tarde de navegación hacia Remich (Luxemburgo) por el Sarre y el Mosela.

6^o día | Luxemburgo⁽⁶⁾

Excursiones opcionales:
- Visita de las bodegas subterráneas⁽²⁾ de Remich y cata de vino
- Luxemburgo
Noche de gala.

7^o día | Luxemburgo⁽⁶⁾ • Estrasburgo

Desembarque.
Traslado⁽⁴⁾ en autobús hacia Estrasburgo.



LUXEMBURGO

Puntos fuertes

- La magia de los cuatro ríos: el fascinante Neckar, el Rin romántico, el pintoresco Mosela y el Sarre, con sus paisajes vírgenes

IMPRESINDIBLE:

- Heidelberg⁽¹⁾, rostro del romanticismo alemán
- El castillo imperial de Cochem⁽¹⁾
- Tréveris⁽¹⁾ y sus restos romanos
- Las bodegas subterráneas⁽¹⁻²⁾ de Remich que datan de principios del siglo XX.

EXCEPCIONAL:

- Luxemburgo⁽¹⁾, la capital del Gran Ducado

TODO INCLUIDO A BORDO

Salidas 2024

Fechas en rojo garantizadas en español, para el resto consulten. Ver pág. 8.

Abril: 21, 27⁽⁵⁾ • **Mayo:** 2, 8⁽⁵⁾, 14, 19⁽⁵⁾, 20⁽⁵⁾
Junio: 17⁽⁵⁾, 21⁽⁵⁾, 27 • **Julio:** 1⁽⁵⁾, 3⁽⁵⁾, 7, 9, 13⁽⁵⁾, 15⁽⁵⁾, 21, 27⁽⁵⁾ • **Agosto:** 4⁽⁵⁾, 10, 10⁽⁵⁾, 16⁽⁵⁾, 16, 22⁽⁵⁾, 28, 30⁽⁵⁾ • **Septiembre:** 3⁽⁵⁾, 9, 11⁽⁵⁾, 15⁽⁵⁾, 21, 27⁽⁵⁾
Octubre: 3⁽⁵⁾, 3, 9, 9⁽⁵⁾, 15⁽⁵⁾, 15, 21⁽⁵⁾, 29⁽⁵⁾

Precio por persona ⁽⁷⁾ desde	4 ANCLAS	
	Con traslado ⁽⁴⁾	Puerto/puerto
	1239€	1205€
Precio por persona ⁽⁷⁾ desde	5 ANCLAS	
	1525€	1495€

PAQUETE DE EXCURSIONES

Reserve varias excursiones desde la agencia de viajes y beneficie de condiciones especiales. Rogamos consulten.

Tarifa de grupo a partir de 20 personas, a consultar.

Nuestros precios incluyen: el paquete "todo incluido a bordo" detallado en la página 145 • el traslado⁽⁴⁾ en autobús de Remich a Estrasburgo.

Nuestros precios no incluyen: las prestaciones no incluidas en el paquete "todo incluido a bordo" detallado en la página 145.

Una solución para todos, rogamos consulten.

(1) Excursiones opcionales.

(2) En caso de no haber disponibilidad, visita de otra bodega.

(3) La escala de Heidelberg puede ser reemplazada por Mannheim o Ludwigshafen.

(4) Fórmula con autobús, REF. SBR: traslado Remich / Estrasburgo el séptimo día. REF. RSB: traslado Estrasburgo / Remich el primer día. Nuestros traslados están garantizados para un mínimo de 20 personas.

(5) Crucero en sentido inverso.

(6) En función de la disponibilidad de muelles en Luxemburgo, la escala de Remich puede ser reemplazada por Grevenmacher.

(7) Precio por persona en camarote doble.

Según la disponibilidad de los embarcaderos, la escala de Rüdesheim puede estar precedida de una escala en Bingen, el desarrollo de las excursiones puede ser modificado.



SARREBURGO

CRUCERO DE 9 DÍAS Y 8 NOCHES • REF. SRF / SRF_PP

5 RÍOS: Rin, Neckar, Meno, Mosela y Sarre

1^{er} día | Estrasburgo

Embarque.
Presentación de la tripulación y cóctel de bienvenida.
Navegación nocturna hacia Mannheim.

2^o día | Mannheim • Heidelberg

Mañana de navegación hacia Heidelberg por el Neckar.

Excursión opcional: Heidelberg.
Noche libre en Heidelberg.

3^{er} día | Heidelberg • Maguncia • Fráncfort

Mañana de navegación hacia Maguncia por el Neckar y el Rin.

Excursión opcional: Maguncia y el museo Gutenberg⁽²⁾.

Navegación por el Meno hacia Fráncfort.

4^o día | Fráncfort • Rudesheim

Excursión opcional: Fráncfort.

Navegación hacia Rudesheim.

Excursión opcional: paseo por Rudesheim en trenecito, cata de vinos y visita del museo de la música mecánica.

Noche libre en la "Drosselgasse", encantadora calle con numerosas tabernas.

5^o día | Rudesheim • Coblenza • Cochem

Mañana de navegación hacia Coblenza por el precioso valle del Rin romántico.

Descubrimiento de Coblenza en compañía de la animadora del barco.

Tarde de navegación hacia Cochem por el Mosela, uno de los afluentes más bellos del Rin.

6^o día | Cochem • Tréveris

Excursión opcional: el castillo de Cochem.

Tarde de navegación hacia Tréveris por el Mosela.

7^o día | Tréveris • Sarreburgo

Excursión opcional: Tréveris.

Tarde de navegación hacia Sarreburgo por el Mosela y el Sarre.

Tiempo libre en Sarreburgo.

8^o día | Sarreburgo • Luxemburgo⁽⁶⁾

Mañana de navegación hacia Remich (Luxemburgo) por el Sarre y el Mosela.

Excursiones opcionales:

- Luxemburgo
- Visita de las bodegas subterráneas⁽³⁾ de Remich y cata de vino

Noche de gala.

9^o día | Luxemburgo⁽⁶⁾ • Estrasburgo

Desembarque.

Traslado⁽⁴⁾ en autobús hacia Estrasburgo.

Puntos fuertes

- La diversidad cultural de cinco ríos: combinación perfecta entre tesoros históricos, diversidad cultural y paisajes idílicos

IMPRESINDIBLE:

- Maguncia y el museo Gutenberg⁽¹⁻²⁾
- Fráncfort⁽³⁾, combinando modernidad y tradiciones
- Luxemburgo⁽⁴⁾, la capital del Gran Ducado
- Las bodegas subterráneas⁽¹⁻³⁾ de Remich que datan de principios del siglo XX

EXCEPCIONAL:

- Tréveris⁽¹⁾ una escapada romántica y histórica



TODO INCLUIDO A BORDO

Salidas 2024

Fecha en rojo garantizada en español, para el resto consulten. Ver pág. 8.

Mayo: 11 • Junio: 13, 23 • Julio: 27

Agosto: 2, 22 • Septiembre: 25 • Octubre: 21

Precio por persona ⁽⁵⁾ desde	4 ANCLAS	
	Con traslado ⁽⁴⁾	Puerto/puerto
	1619€	1599€
Precio por persona ⁽⁵⁾ desde	5 ANCLAS	
	2055€	2045€

PAQUETE DE EXCURSIONES

Reserve varias excursiones desde la agencia de viajes y benefíciese de condiciones especiales. Rogamos consulten.

Tarifa de grupo a partir de 20 personas, a consultar.

Nuestros precios incluyen: el paquete "todo incluido a bordo" detallado en la página 145 • el traslado⁽⁴⁾ en autobús de Remich a Estrasburgo.

Nuestros precios no incluyen: las prestaciones no incluidas en el paquete "todo incluido a bordo" detallado en la página 145.

Una solución para todos, rogamos consulten.

(1) Excursiones opcionales.

(2) El museo Gutenberg está cerrado los lunes.

(3) En caso de indisponibilidad, visita de una otra bodega.

(4) Fórmula con autobús, REF. SRF: traslado Remich / Estrasburgo el noveno día. Nuestros traslados están garantizados para un mínimo de 20 personas.

(5) Precio por persona en camarote doble.

(6) En función de la disponibilidad de embarcadero en Luxemburgo, la escala de Remich puede ser remplazada por Grevenmacher.

Según la disponibilidad de embarcaderos, la escala de Rudesheim puede ser precedida de una escala en Bingen, el desarrollo de las excursiones puede ser modificado.



MAGUNCIA



CRUCERO DE 10 DÍAS Y 9 NOCHES • RÉF. SMV / SMV_PP / VMS⁽³⁾ / VMS_PP⁽³⁾

Un auténtico crucero por el corazón de Europa, del Rin al Danubio

1^{er} día | Estrasburgo

Embarque.
Presentación de la tripulación y cóctel de bienvenida.
Navegación nocturna hacia Maguncia.

2^o día | Maguncia • Fráncfort

Descubrimiento de Maguncia en compañía de la animadora del barco.
Navegación hacia Fráncfort.
Excursión opcional: tour panorámico de Fráncfort y subida a la Main Tower.
Navegación nocturna hacia Miltenberg.

3^{er} día | Miltenberg • Wertheim

Descubrimiento libre de Miltenberg.
Navegación hacia Wertheim.
Descubrimiento libre de Wertheim.
Navegación nocturna hacia Wurzburg.

4^o día | Wurzburg

Excursión opcional: Wurzburg.
Navegación nocturna hacia Schweinfurt.

5^o día | Schweinfurt

Mañana de navegación hacia Schweinfurt.
Excursión opcional: Rothenburg ob der Tauber.
Navegación hacia Nuremberg.

6^o día | Nuremberg

Navegación hacia Nuremberg por el canal Rin-Meno-Danubio.
Excursión opcional: Nuremberg y degustación de su famoso pan de especias.
Navegación nocturna hacia Ratisbona.

7^o día | Ratisbona • Passau

Navegación hacia Ratisbona.
Excursión opcional: Ratisbona.
Navegación nocturna hacia Passau.

8^o día | Passau

Tiempo libre en Passau.
O
Descubrimiento de Passau en compañía de la animadora del barco.
Noche de gala.
Navegación nocturna hacia Viena.

9^o día | Viena

Mañana, excursión opcional: Viena y el Palacio de Schönbrunn.
Tarde, excursión opcional: Hofburg
Tarde, excursión opcional: concierto de música vienesa (en función de la disponibilidad).

10^o día | Viena • Estrasburgo

Desembarco.
Traslado⁽²⁾ en autobús hasta Estrasburgo.



Puntos fuertes

- Navegación por el canal Rin-Meno-Danubio, uno de los enlaces fluviales más largos de Europa
- Del Rin al Danubio, dos ríos de pueblos y culturas

IMPRESINDIBLE:

- Fráncfort⁽¹⁾, la Main Tower y su plataforma panorámica
- Miltenberg⁽¹⁾, la perla del Meno
- Wurzburg⁽¹⁾, un viaje fascinante a través del tiempo y estilos arquitectónicos
- Rothenburg⁽¹⁾, auténtica ciudad medieval
- Viena⁽¹⁾ y la herencia de los Habsburgo

EXCEPCIONAL:

- Nuremberg⁽¹⁾, una ciudad de fuerte identidad y su centro histórico con riqueza en patrimonio medieval

TODO INCLUIDO A BORDO

Salidas 2024

Fecha en rojo garantizada en español, para el resto consulten. Ver pág. 8.

Mayo: 14 • Septiembre: 26⁽³⁾ • Octubre: 3⁽³⁾

Precio por persona ⁽⁴⁾ desde	4 ANCLAS	
	Con traslado ⁽²⁾	Puerto/puerto
	1965€	1779€

PAQUETE DE EXCURSIONES

Reserve varias excursiones desde la agencia de viajes y benefíciese de condiciones especiales. Rogamos consulten.

Tarifa de grupo a partir de 20 personas, a consultar.

Nuestros precios incluyen: el paquete "todo incluido a bordo" detallado en la página 145 • el traslado⁽²⁾ en autobús de Viena a Estrasburgo.

Nuestros precios no incluyen: las prestaciones no incluidas en el paquete "todo incluido a bordo" detallado en la página 145.

Una solución para todos, rogamos consulten.

(1) Excursiones opcionales.

(2) Fórmula con autobús, REF. SMV: traslado Viena/ Estrasburgo D10. REF. VMS: traslado Estrasburgo/ Viena D1. Nuestros traslados están garantizados para un mínimo de 20 personas.

(3) Crucero en sentido inverso.

(4) Precio por persona en camarote doble.

EUROPA DEL NORTE

El Elba, el Óder, el Havel y el mar Báltico



El Elba es un río de Europa Central que nace en la República Checa, en las Montañas de los Gigantes y que, recorre principalmente Alemania, desembocando en el mar del Norte. El Moldava es su principal afluente y se une al río al norte de Praga.

El Óder, el Havel y el mar Báltico expresan su belleza a través de una naturaleza salvaje.

Ofrecemos magníficos itinerarios de 7 a 12 días, en los cuales podrás descubrir maravillas naturales, históricas y arquitectónicas. Será una gran oportunidad para visitar las ciudades hanseáticas de Praga, la ciudad de los " cien campanarios ". Dresde, la " Florencia del Elba" o Berlín. La naturaleza no se queda atrás con las islas de Usedom, Rügen o " Elbsandsteingebirge ", en la Suiza sajona.

VENTAJAS CROISIEUROPE

- Cruceros exclusivos por el Elba, Moldava, Óder y Havel, a bordo de un barco de rueda de palas, una exclusividad de CroisiEurope
- Barcos amarrados en Praga
- Itinerarios inéditos de Berlín hacia Copenhague, Praga o Hamburgo

NUESTROS BARCOS

5 ANCLAS

MS Elbe Princesse
MS Elbe Princesse II

4 ANCLAS

MS Mona Lisa
MS Victor Hugo



MS ELBE PRINCESSE



CAMAROTE (MS ELBE PRINCESSE)



SALÓN / BAR (MS ELBE PRINCESSE II)



RESTAURANTE (MS ELBE PRINCESSE)



LUBECA

CRUCERO DE 7 DÍAS Y 6 NOCHES • REF. BHL_PP / HLB_PP⁽²⁾

En las puertas del Mar del Norte, herencia singular de las ciudades marítimas más bellas entre Berlín y Hamburgo

1^{er} día | Berlín Tegel

Embarque.

Presentación de la tripulación y cóctel de bienvenida.

2^o día | Berlín • Nedlitz

Excursión opcional: Berlín.

Navegación hacia Nedlitz.

Excursión opcional: los jardines del Palacio de Sans-Souci.

Navegación hacia Brandeburgo.

3^{er} día | Brandeburgo • Magdeburgo

Mañana de navegación hacia Brandeburgo.

Excursión opcional: Magdeburgo.

Navegación hacia Wolfsburg.

4^o día | Wolfsburg • Luneburgo

Excursión opcional: el parque Autostadt dedicado al diseño del automóvil.

Tarde de navegación hacia Luneburgo.

5^o día | Luneburgo • Hamburgo

Excursión opcional: Luneburgo.

Navegación hacia Hamburgo.

Paso por el elevador de barcos de Scharnebeck.

6^o día | Hamburgo • Lubecca⁽¹⁾

Excursiones opcionales:

- Hamburgo

- Lubecca

Noche de gala.

7^o día | Hamburgo

Desembarque.

Puntos fuertes

- Navegación a bordo de un barco de ruedas de palas, exclusivo de CroisiEurope

IMPRESCINDIBLE:

- Berlín⁽¹⁾, capital emblemática
- Potsdam⁽¹⁾ y el parque de Sans-Souci
- Las ciudades hanseáticas⁽¹⁾: Magdeburgo, Luneburgo, Hamburgo y Lubecca
- Autostadt Wolfsburg⁽¹⁾, una exhibición automovilística alemana única en el mundo

EXCEPCIONAL:

- Paso por el elevador de barcos de Scharnebeck, uno de los más altos de Europa



TODO INCLUIDO A BORDO

Salidas 2024

Fechas en rojo garantizadas en español, para el resto consulten. Ver pág. 8.

Mayo: 14, 20⁽²⁾, 26 • Junio: 1⁽²⁾, 7, 13⁽²⁾, 19, 25⁽²⁾

Julio: 1, 7⁽²⁾, 13, 19⁽²⁾, 25, 31⁽²⁾ • Agosto: 6, 12⁽²⁾,

18, 24⁽²⁾, 30 • Septiembre: 5⁽²⁾, 11, 17⁽²⁾, 23, 29⁽²⁾

Precio por persona⁽³⁾ desde

5 ANCLAS

1499€

PAQUETE DE EXCURSIONES

Reserve varias excursiones desde la agencia de viajes y benefíciese de condiciones especiales. Rogamos consulten.

Tarifa de grupo a partir de 20 personas, a consultar.

Nuestros precios incluyen: el paquete "todo incluido a bordo" detallado en la página 145.

Nuestros precios no incluyen: las prestaciones no incluidas en el paquete "todo incluido a bordo" detallado en la página 145.

Una solución para todos, rogamos consulten.

(1) Excursiones opcionales.

(2) Crucero en sentido inverso.

(3) Precio por persona en camarote doble.



BERLÍN, PUERTA DE BRANDEBURGO



COPENHAGUE

CIRCUITO - CRUCERO DE 8 DÍAS Y 7 NOCHES • REF. BSD_PP / SBL_PP⁽²⁾

De Berlín a Copenhague: el Havel, el Óder y el mar Báltico

1^{er} día | Berlín Spandau

Embarque.
Presentación de la tripulación y cóctel de bienvenida.

2^o día | Berlín Spandau • Eberswalde

Excursión opcional: Berlín.
Tarde de navegación hacia Eberswalde.

3^{er} día | Eberswalde • Szczecin

Excursión opcional: el monasterio cisterciense de Chorin.
Tarde de navegación hacia Szczecin.

4^o día | Szczecin • Wolgast

Excursión opcional: Szczecin.
Tarde de navegación hacia Wolgast.

5^o día | Wolgast • Isla de Usedom⁽¹⁾ • Greifswald Lauterbach

Excursiones opcionales:
- La isla de Usedom
- Greifswald
Noche de gala.

6^o día | Lauterbach • Isla de Rügen⁽¹⁾ • Stralsund

Excursiones opcionales:
- La isla de Rügen
- Stralsund

7^o día | Stralsund • Rostock • Gedser Copenhague

Desembarque.
Traslado en autobús hacia Rostock.
Embarque a bordo de un ferry hacia Gedser (duración 4 horas).
Almuerzo libre.
Traslado en autobús hacia Copenhague.
Acomodación en un hotel de 4*.
Cena y noche en el hotel.

8^o día | Copenhague

Excursión incluida: tour panorámico de Copenhague.
Fin de nuestros servicios.

Puntos fuertes

- Descubrimiento de los ríos del norte de Europa
- Estancia **INCLUIDA** de 2 días en Copenhague

IMPRESCINDIBLE:

- El monasterio de Chorin⁽¹⁾, una joya de la arquitectura cisterciense
- Szczecin⁽¹⁾, una ciudad portuaria rica en tradiciones y una notable historia
- Las islas de Usedom⁽¹⁾ y Rügen⁽¹⁾ con sus impresionantes paisajes
- Stralsund⁽¹⁾, una típica ciudad hanseática del norte de Alemania

EXCEPCIONAL:

- Copenhague, la capital de Dinamarca, una combinación perfecta de pasado histórico y modernidad

TODO INCLUIDO A BORDO

Salidas 2024

Mayo: 8, 25⁽²⁾ • Junio: 1 • Julio: 4⁽²⁾, 11, 28⁽²⁾
Agosto: 4, 19, 24⁽²⁾ • Septiembre: 25, 30⁽²⁾

**Precio por persona⁽³⁾
desde**

4 ANCLAS

1865€

PAQUETE DE EXCURSIONES

Reserve varias excursiones desde la agencia de viajes y benefíciese de condiciones especiales. Rogamos consulten.

Tarifa de grupo a partir de 20 personas, a consultar.

A bordo y durante las excursiones, las salidas están garantizadas en español con un mínimo de participantes. Rogamos consulten.

Nuestros precios incluyen: el paquete "todo incluido a bordo" detallado en la página 145 • los traslados en autobús Stralsund / Rostock y Gedser / Copenhague • la travesía marítima Rostock / Gedser a bordo de un ferry • el alojamiento en hotel de 4* con desayuno en Copenhague • la visita panorámica guiada de Copenhague • la cena del D7.

Nuestros precios no incluyen: las prestaciones no incluidas en el paquete "todo incluido a bordo" detallado en la página 145 • los almuerzos del séptimo y octavo día.

Una solución para todos, rogamos consulten.

(1) Excursiones opcionales.

(2) Crucero en sentido inverso.

(3) Precio por persona en camarote doble.



ISLA DE RÜGEN



MS ELBE PRINCESSE

CRUCERO DE 9 DÍAS Y 8 NOCHES • REF. BPG_PP / PGB_PP⁽²⁾

Crucero de Berlín a Praga, las escalas más bellas del Elba y Moldava

1^{er} día | Berlín

Embarque.
Presentación de la tripulación y cóctel de bienvenida.

2^o día | Berlín • Potsdam • Wusterwitz

Excursiones opcionales:
- Berlín
- Los jardines del Palacio de Sans-Souci
Navegación hacia Wusterwitz.

3^{er} día | Wusterwitz • Magdeburgo

Mañana de navegación hacia Magdeburgo.
Excursión opcional: Magdeburgo.
Navegación nocturna hacia Wittenberg.

4^o día | Wittenberg

Excursión opcional: Wittenberg.
Tarde y noche de navegación hacia Meissen.

5^o día | Meissen • Dresde

Mañana de navegación hacia Dresde.
Excursiones opcionales:
- Meissen y su famosa fábrica de porcelana
- Dresde, la "Florenia del Elba"

6^o día | Dresde • Bad Schandau • Decin • Litomerice

Excursión opcional: Elbsandsteingebirge.
Tarde de navegación en el corazón de las regiones de la Suiza Sajona y de la Bohemia del Norte hacia Usti.

7^o día | Litomerice • Melnik

Excursión opcional: Litomerice.
Tarde de navegación hacia Melnik.

8^o día | Melnik • Praga

Navegación hacia Praga
Excursiones opcionales:
- El casco antiguo de Praga
- El barrio del Castillo de Praga
Noche de gala.

9^o día | Praga

Desembarque.

Puntos fuertes

- Navegación a bordo de un barco de rueda de paletas, exclusivo de CroisiEurope
- Barco amarrado en Praga
- Un crucero por el Elba que combina paisajes repletos de historia e impresionantes paisajes

IMPRESIONANTE:

- Berlín⁽¹⁾, capital emblemática
- Potsdam y el parque de Sanssouci⁽¹⁾
- Dresde⁽¹⁾, la Florenia del Elba
- Elbsandsteingebirge⁽¹⁾, maravillas naturales

EXCEPCIONAL:

- Praga⁽¹⁾, una joya de Europa central clasificada como patrimonio de la humanidad por la UNESCO

TODO INCLUIDO A BORDO

Salidas 2024

Fechas en rojo garantizadas en español, para el resto consulten. Ver pág. 8.

Marzo: 11, 11⁽²⁾, 19, 19⁽²⁾, 27, 27⁽²⁾

Abril: 4, 4⁽²⁾, 12, 12⁽²⁾, 20, 20⁽²⁾, 28, 28⁽²⁾

Mayo: 6, 6⁽²⁾ • Octubre: 7, 7⁽²⁾, 15, 15⁽²⁾, 23, 23⁽²⁾, 31, 31⁽²⁾ • Noviembre: 8, 8⁽²⁾

Precio por persona⁽³⁾ desde

5 ANCLAS

1965€



PAQUETE DE EXCURSIONES

Reserve varias excursiones desde la agencia de viajes y benefíciese de condiciones especiales. Rogamos consulten.

Tarifa de grupo a partir de 20 personas, a consultar.

Nuestros precios incluyen: el paquete "todo incluido a bordo" detallado en la página 145.

Nuestros precios no incluyen: las prestaciones no incluidas en el paquete "todo incluido a bordo" detallado en la página 145.

Una solución para todos, rogamos consulten.



DRESDE, PALACIO ZWINGER



PRAGA

CRUCERO DE 7 DÍAS Y 6 NOCHES • REF. PGP_PP

Praga, Dresde y los castillos de Bohemia, crucero inédito por el Elba y el Moldava salvaje

1^{er} día | Praga

Embarque.
Presentación de la tripulación y cóctel de bienvenida.

2^o día | Praga • Slapy • Stechovice

Navegación por el Moldava hacia la presa Slapy en un entorno idílico. Las colinas boscosas, los meandros del río y las siluetas de los castillos dibujan un paisaje característicamente romántico. El lago de la presa Slapy es un popular lugar de vacaciones para los praguenses y ofrece muchas actividades acuáticas y de relajación.
Tiempo libre.

Excursión opcional: el Castillo Konopiste.
Noche libre en Stechovice.

3^{er} día | Stechovice • Praga

Mañana de navegación hacia Praga.
Tarde y noche libre en Praga.

4^o día | Praga

Excursiones opcionales:
- El casco antiguo de Praga
- El barrio del Castillo de Praga
Noche folclórica a bordo.

5^o día | Praga • Mělník

Mañana de navegación hacia Mělník, en la confluencia del Elba.
Excursión opcional: el Castillo Nelahozeves y la Casa de Dvorak.
Noche libre en Mělník.

6^o día | Mělník • Dresde

Jornada de excursión opcional: Dresde, la "Florenxia del Elba" y el castillo de la Residencia.
Navegación hacia Praga.
Noche de gala.

7^o día | Praga

Desembarque.

Puntos fuertes

- Navegación a bordo de un barco de rueda de paletas, exclusivo de CroisiEurope
- Navegación por el Elba y el salvaje Moldava, un itinerario exclusivo
- El espíritu "bohémio" entre la música, las grandes familias aristocráticas y los palacios secretos

IMPRESINDIBLE:

- Praga⁽¹⁾, la ciudad dorada
- La casa natal de Dvorak⁽¹⁾, el famoso compositor checo
- Dresde⁽¹⁾, la Florenxia del Elba y el Palacio de Dresde

EXCEPCIONAL:

- Los castillos de Bohemia⁽¹⁾; Konopiste, antigua residencia de caza de los Habsburgo y los Nelahozeves, de estilo renacentista, con su colección privada de obras de arte

TODO INCLUIDO A BORDO

Salidas 2024

Mayo: 14, 20, 26 • Junio: 1, 7, 13, 19, 25
Julio: 1, 7, 13, 19, 25, 31 • Agosto: 6, 12, 18, 24, 30
Septiembre: 5, 11, 17, 23

Precio por persona⁽²⁾ desde **5 ANCLAS** **1529€**

PAQUETE DE EXCURSIONES

Reserve varias excursiones desde la agencia de viajes y benefíciese de condiciones especiales. Rogamos consulten.

Tarifa de grupo a partir de 20 personas, a consultar.

A bordo y durante las excursiones, las salidas están garantizadas en español con un mínimo de participantes. Rogamos consulten.

Nuestros precios incluyen: el paquete "todo incluido a bordo" detallado en la página 145.

Nuestros precios no incluyen: las prestaciones no incluidas en el paquete "todo incluido a bordo" detallado en la página 145.

Una solución para todos, rogamos consulten.

(1) Excursiones opcionales.

(2) Precio por persona en camarote doble.



CASTILLO DE KONOPISTE



HANNOVER

CIRCUITO - CRUCERO DE 12 DÍAS Y 11 NOCHES • REF. AMB_PP / BMA_PP⁽²⁾

De Ámsterdam a Berlín: desde Holanda y sus canales hasta la capital alemana

1^{er} día | Ámsterdam o alrededores⁽³⁾

Embarque.
Presentación de la tripulación y cóctel de bienvenida.
Tiempo libre en Ámsterdam.

2^o día | Ámsterdam o alrededores⁽³⁾

Excursiones opcionales:
- Ámsterdam
- Volendam y Zaanse Schans

3^{er} día | Groningen

Navegación hacia Groningen.
Tiempo libre en Groningen.
Navegación hacia Papenburg.

4^o día | Papenburg • Oldenburgo

Excursión opcional: el astillero naval Meyer Werft.
Navegación hacia Oldenburgo.

5^o día | Oldenburgo • Bremen

Tiempo libre en Oldenburgo.
Navegación hacia Bremen.
Excursión opcional: Bremen.
Noche libre en Bremen.

6^o día | Bremen • Nienburgo • Minden

Mañana de navegación hacia Nienburgo.
Traslado opcional para disfrutar de visita libre en Nienburgo.
Navegación hacia Minden.

7^o día | Minden • Hannover

Navegación hacia Hannover.
Excursión opcional: Hannover.
Noche de gala.
Navegación nocturna hacia Magdeburgo.

8^o día | Magdeburgo

Mañana de navegación hacia Magdeburgo.
Excursión opcional: Magdeburgo.
Noche libre en Magdeburgo.

9^o día | Magdeburgo • Potsdam

Navegación hacia Potsdam.
Excursión opcional: Potsdam y los jardines del palacio de Sans-Souci.

10^o día | Potsdam • Berlín

Navegación hacia Berlín Spandau.
Excursiones opcionales:
- Berlín
- Berlín iluminada

11^o día | Berlín

Excursión opcional: el castillo de Charlottenburg.
Tarde y noche libre.

12^o día | Berlín

Desembarque.

Puntos fuertes

- Descubra esta combinación única de naturaleza y cultura

IMPRESINDIBLE:

- Volendam⁽¹⁾, famoso pueblo de pescadores
- Bremen⁽¹⁾, la ciudad marinera más antigua de Alemania
- Hannover⁽¹⁾, capital de Baja Sajonia
- Magdeburgo⁽¹⁾, ciudad hanseática

EXCEPCIONAL:

- El suntuoso castillo de Charlottenburg⁽¹⁾, antigua residencia de los reyes de Prusia



TODO INCLUIDO A BORDO

Salidas 2024

Abril: 27 • Junio: 3, 13⁽²⁾, 25 • Julio: 5⁽²⁾, 17, 27⁽²⁾
Agosto: 8, 30⁽²⁾ • Octubre: 6⁽²⁾

Precio por persona⁽⁴⁾
desde

4 ANCLAS
2025€

PAQUETE DE EXCURSIONES

Reserve varias excursiones desde la agencia de viajes y benefíciese de condiciones especiales. Rogamos consulten.

Tarifa de grupo a partir de 20 personas, a consultar.

A bordo y durante las excursiones, las salidas están garantizadas en español con un mínimo de participantes. Rogamos consulten.

Nuestros precios incluyen: el paquete "todo incluido a bordo" detallado en la página 145.

Nuestros precios no incluyen: las prestaciones no incluidas en el paquete "todo incluido a bordo" detallado en la página 145.

Una solución para todos, rogamos consulten.

(1) Excursiones opcionales.

(2) Crucero en sentido inverso. Itinerario y excursiones diferentes.

(3) El Puerto de Ámsterdam puede decidir inesperadamente cambiar los lugares de amarre para los cruceros. En caso de modificación, se habilitará una alternativa lo más cerca posible de la ciudad de Ámsterdam.

(4) Precio por persona en camarote doble.



GRONINGEN

CENTROEUROPA





EL BELLO DANUBIO AZUL

PÁGINA 93

EL SAVA y EL TISZA y sus afluentes

PÁGINA 98

DEL DANUBIO AL MAR NEGRO

PÁGINA 101

Encuentre el detalle de
los programas y de las excursiones
en nuestra página web:
www.croisieurope.es
o en su Agencia de Viajes



El Danubio, el Tisza y el Sava

El crucero por el Danubio ofrece una diversidad cultural y natural excepcional: desde la Selva Negra hasta el mar Negro a través de las legendarias Puertas de Hierro, el mítico desfiladero fluvial entre los Cárpatos en el este y los Balcanes en el oeste ofrece una diversidad cultural y natural excepcional.

Nuestros cruceros recorren los nueve países que atraviesan el Danubio y sus afluentes: Alemania, Austria, Eslovaquia, Hungría, Croacia, Serbia, Bulgaria, Rumanía y Moldavia; una oportunidad única para descubrir toda la riqueza de Europa Central.

Visite las fabulosas capitales en un solo viaje: Viena la altanera, donde la residencia imperial de la familia real de los Habsburgo se ha erigido con orgullo durante seis siglos, la bulliciosa Bratislava y sus sublimes palacios barrocos, la asombrosa Budapest, dos veces milenaria, Bucarest y sus iglesias ortodoxas o Belgrado "la ciudad blanca" - en un solo viaje.

VENTAJAS CROISIEUROPE

- Un descubrimiento completo de Europa central con itinerarios de 5 a 13 días
- El Danubio ofrece una diversidad cultural y natural excepcional hasta el mar Negro
- Descubrimiento de las grandes capitales del Danubio: Viena, Bratislava, Budapest, Belgrado y Bucarest
- Las famosas Puertas de Hierro, el desfiladero del Danubio entre los Cárpatos y los Balcanes
- El delta del Danubio, un espacio natural clasificado como patrimonio de la humanidad por la UNESCO
- Posibilidad de conectar el Rin con el Danubio en un solo crucero
- Exclusividad de CroisiEurope: cruceros por el Tisza y el Sava
- El norte de la "Gran Llanura Húngara", naturaleza virgen y salvaje, revelada por las orillas del Tisza

NUESTROS BARCOS

5 ANCLAS

MS Douce France
MS Vivaldi

4 ANCLAS

MS Beethoven
MS Europe
MS France
MS Modigliani
MS Victor Hugo



CAMAROTE (MS DOUCE FRANCE)



SALÓN / BAR (MS DOUCE FRANCE)



BUDAPEST

CRUCERO DE 5 DÍAS Y 4 NOCHES • REF. WBU_PP **OFERTA EXCLUSIVA**

Las capitales del Danubio

1^{er} día | Viena

Embarque.
Presentación de la tripulación y cóctel de bienvenida.

2^o día | Viena

Excursiones incluidas:
- Viena
- Viena auténtica e insólita y visita a los bastidores del Konzerthaus⁽¹⁾
Cena a bordo "temática austriaca".
Navegación nocturna hacia Budapest.

3^{er} día | Budapest

Excursiones incluidas:
- Budapest
- El gran mercado cubierto de Budapest⁽²⁾
Cena "temática húngara" y espectáculo folclórico a bordo.
Navegación nocturna hacia Bratislava.

4^o día | Bratislava

Mañana de navegación hacia Bratislava.
Excursión incluida: Bratislava.
Noche de gala.
Navegación nocturna hacia Viena.

5^o día | Viena

Desembarque.



BRATISLAVA

Puntos fuertes

TODAS LAS EXCURSIONES INCLUIDAS

IMPRESINDIBLE:

- Descubrimiento de las 3 grandes capitales de Europa Central: Viena, Budapest y Bratislava
- El gran mercado cubierto de Budapest⁽²⁾: un placer para la vista y el paladar

EXCEPCIONAL:

- Los bastidores del Konzerthaus⁽¹⁾ sede de la orquesta sinfónica en Viena

TODO INCLUIDO A BORDO

Salidas 2024

Fechas en rojo garantizadas en español, para el resto consulten. Ver pág. 8.

Marzo: **20, 24, 28** • Abril: **1, 5, 9, 13**
Julio: **15** • Agosto: **10** • Octubre: **20, 24, 28**
Noviembre: **1, 5, 9, 13, 17, 21, 25**

Precio por persona⁽³⁾
desde

5 ANCLAS
979€

PAQUETE DE EXCURSIONES

Reserve varias excursiones desde la agencia de viajes y benefíciese de condiciones especiales. Rogamos consulten.

Tarifa de grupo a partir de 20 personas, a consultar.

Nuestros precios incluyen: el paquete "todo incluido a bordo" detallado en la página 145 • las excursiones mencionadas en el programa • la noche folclórica a bordo.

Nuestros precios no incluyen: las prestaciones no incluidas en el paquete "todo incluido a bordo" detallado en la página 145.

Una solución para todos, rogamos consulten.

(1) La visita del Konzerthaus podrá reemplazarse por la visita del Musikverein o de la ópera en caso de que haya funciones o no haya disponibilidad.

(2) El gran mercado cubierto cierra los domingos y se sustituye por una visita al barrio judío seguida de una degustación de productos húngaros.

(3) Precio por persona en camarote doble.



BUDAPEST

CRUCERO DE 6 DÍAS Y 5 NOCHES • REF. PAC_PP / BUC_PP⁽²⁾

El bello Danubio azul

1^{er} día | Passau

Embarque.
Presentación de la tripulación y cóctel de bienvenida.
Navegación nocturna hacia Melk.

2^o día | Melk • Durnstein • Viena

Excursión opcional: la Abadía de Melk.
Navegación en el magnífico valle de la Wachau hacia Durnstein.
Tiempo libre.
Navegación hacia Viena.
Excursión opcional: Viena iluminada.

3^{er} día | Viena

Excursión opcional: Viena y el palacio de Schönbrunn.
Tarde libre.
O excursión opcional fuera del paquete: paseo en calesa por Viena.
Noche de gala.
Navegación nocturna hacia Esztergom.

4^o día | Esztergom • Budapest

Visita libre de Esztergom.
Navegación hacia Budapest.
Excursión opcional: Budapest iluminada.

5^o día | Budapest

Excursión opcional: Budapest.
Tarde libre.
O excursión opcional fuera del paquete: el Balneario Gellert o el mercado⁽³⁾ cubierto de Budapest.
Excursión opcional: noche folclórica en Budapest.

6^o día | Budapest

Desembarque.

Puntos fuertes

- Navegación por el hermoso valle de Wachau y sus idílicos paisajes

IMPRESCINDIBLE:

- Viena Imperial y el palacio de Schönbrunn⁽¹⁾, residencia de verano de los Habsburgo, que destaca por sus suntuosos jardines y lujosos apartamentos
- Budapest⁽¹⁾, la perla del Danubio

EXCEPCIONAL:

- La Abadía de Melk⁽¹⁾, una joya del arte barroco

 **TODO INCLUIDO A BORDO**

Salidas 2024

Mayo: 11⁽²⁾, 16, 16⁽²⁾, 21 • Junio: 17, 22⁽²⁾, 27, 28⁽²⁾
Julio: 2⁽²⁾, 3, 7, 8⁽²⁾, 12⁽²⁾, 13, 25⁽²⁾, 30
Agosto: 4, 4⁽²⁾, 9, 9⁽²⁾, 14, 19⁽²⁾, 21⁽²⁾, 24, 26, 29⁽²⁾
Septiembre: 10⁽²⁾, 15, 20⁽²⁾, 24⁽²⁾, 25, 29

Precio por persona ⁽⁴⁾ desde	4 ANCLAS	5 ANCLAS
	1145€	1479€

PAQUETE DE EXCURSIONES

Reserve varias excursiones desde la agencia de viajes y benefíciese de condiciones especiales. Rogamos consulten.

Tarifa de grupo a partir de 20 personas, a consultar.

A bordo y durante las excursiones, las salidas están garantizadas en español con un mínimo de participantes. Rogamos consulten.

Nuestros precios incluyen: el paquete "todo incluido a bordo" detallado en la página 145.

Nuestros precios no incluyen: las prestaciones no incluidas en el paquete "todo incluido a bordo" detallado en la página 145.

 Una solución para todos, rogamos consulten.

(1) Excursiones opcionales.

(2) Crucero en sentido inverso. Itinerario y las excursiones son diferentes.

(3) Los mercados de Budapest están cerrados los domingos, serán sustituidos por la visita del barrio judío seguida de una degustación de productos húngaros.

(4) Precio por persona en camarote doble.



PALACIO DE SCHÖNBRUNN

Complete el crucero con las siguientes extensiones:

Salidas garantizadas para un mínimo de 25 participantes.



CIRCUITO - CRUCERO DE 8 DÍAS Y 7 NOCHES • REF BUZ / PAZ⁽¹⁾

Descubriendo Salzburgo y su región

Ciudad natal de Wolfgang Amadeus Mozart, Salzburgo seducirá por su encanto romántico durante un paseo por el casco antiguo.

Se descubrirán los espléndidos paisajes austriacos durante una excursión en la región de los lagos del "Salzkammergut".

INCLUIDO:

- Crucero de 6 días y 5 noches (REF. BUC / PAC⁽¹⁾)
- 3 días y 2 noches en Salzburgo
- Alojamiento en hotel 3* en Salzburgo o alrededores.
- Visitas de Alzburgo y del "Salzkammergut"

Salidas 2024

Mayo: 16⁽¹⁾ • Junio: 20 • Julio: 3⁽¹⁾, 10
Agosto: 19 • Septiembre: 22

Precio por persona ⁽²⁾ desde	4 ANCLAS 1729€
---	---------------------------------



CIRCUITO - CRUCERO DE 8 DÍAS Y 7 NOCHES • REF. PGA

Praga, la ciudad de las cien torres

Descubra Praga: bohemia y mágica, es el destino por excelencia de los viajeros en búsqueda de fascinantes riquezas culturales.

Un paraíso para los románticos.

INCLUIDO:

- Crucero de 6 días y 5 noches (REF. PAC)
- 3 días y 2 noches en Praga
- Alojamiento en hotel 4*
- Visita guiada de Praga

Salidas 2024

Junio: 25 • Julio: 28 • Agosto: 24

Precio por persona ⁽²⁾ desde	4 ANCLAS 1925€
---	---------------------------------

(1) Itinerario en sentido inverso. (2) Precio por persona en camarote doble.



DURNSTEIN

Puntos fuertes

- Un encuentro fascinante entre historia, tradición y cultura
- Navegación en Wachau, una de las regiones más bellas del Danubio

IMPRESCINDIBLE:

- 3 días para descubrir Budapest en todas sus facetas
- El castillo de Gödöllő⁽¹⁾, refugio de la emperatriz Sissi
- El castillo de Artstetten⁽¹⁾, la vida y obra del archiduque Franz Ferdinand

EXCEPCIONAL:

- Viena⁽¹⁾, la iglesia de los Capuchinos, la cripta imperial y la biblioteca nacional

TODO INCLUIDO A BORDO

CRUCERO DE 11 DÍAS Y 10 NOCHES • REF. PUC_PP

El Danubio azul, de Passau a Budapest

1^{er} día | Passau

Embarque.
Presentación de la tripulación y cóctel de bienvenida.
Navegación nocturna hacia Melk.

2^o día | Melk • Viena

Excursión opcional CLÁSICA/ACTIVA:
la Abadía de Melk.
Navegación hacia Durnstein.
Tiempo libre en Durnstein.
Navegación hacia Viena.

Excursión opcional CLÁSICA/ACTIVA:
Viena iluminada.

3^{er} día | Viena • Esztergom

Excursión opcional CLÁSICA/ACTIVA:
Viena y el palacio de Schönbrunn.

Tarde libre.

O

Excursión opcional fuera del paquete:
paseo en calesa por Viena.

Navegación nocturna hacia Esztergom.

4^o día | Esztergom • Budapest

Tiempo libre en Esztergom.
Tarde de navegación hacia Budapest.

Excursión opcional CLÁSICA/ACTIVA:
Budapest iluminada.

5^o día | Budapest

Excursión opcional CLÁSICA/ACTIVA: Budapest.
Tarde libre.

O excursión opcional fuera del paquete:
el Balneario Gellert o el mercado⁽²⁾ cubierto
de Budapest.

- CLÁSICA/ACTIVA: noche folclórica en Budapest.

6^o día | Budapest • La Puszta

Jornada y almuerzo libre en Budapest.

O jornada de excursión opcional
CLÁSICA/ACTIVA: la Puszta.

7^o día | Budapest • Bratislava

Mañana libre.

O excursión opcional CLÁSICA/ACTIVA:
el castillo de Gödöllő, residencia de verano
de la emperatriz Sissi.

Tarde de navegación hacia Bratislava.

8^o día | Bratislava • Viena

Excursiones opcionales:
- CLÁSICA: Bratislava
- ACTIVA: paseo por la reserva natural
de Devinska Kobyla hasta las ruinas
del castillo Devin

Navegación nocturna hacia Viena.

Por la noche, excursión opcional
CLÁSICA/ACTIVA: concierto de música
vienesa (sujeto a disponibilidad)

9^o día | Viena

Excursiones opcionales CLÁSICA/ACTIVA:
- Viena, la iglesia de los Capuchinos
y la biblioteca nacional
- La Hofburg, residencia de invierno de los
Habsburgo y su museo homenaje a Sissi
Navegación nocturna hacia Melk.

10^o día | Melk • Passau

Mañana de navegación en la Wachau.

Excursión opcional CLÁSICA/ACTIVA:
el palacio de Artstetten.

Navegación hacia Passau.

Noche de gala.

11^o día | Passau

Desembarque.

Salidas 2024

Junio: 17, 27 • Julio: 3, 7, 30 • Agosto: 4, 14, 24

Precio por persona⁽³⁾
desde

4 ANCLAS

1885€

PAQUETE DE EXCURSIONES

Reserve varias excursiones desde la agencia de viajes y benefíciese de condiciones especiales. Rogamos consulten.

Tarifa de grupo a partir de 20 personas, a consultar.

A bordo y durante las excursiones, las salidas están garantizadas en español con un mínimo de participantes. Rogamos consulten.

Nuestros precios incluyen: el paquete "todo incluido a bordo" detallado en la página 145.

Nuestros precios no incluyen: las prestaciones no incluidas en el paquete "todo incluido a bordo" detallado en la página 145 • el almuerzo del D6.

Una solución para todos, rogamos consulten.

(1) Excursiones opcionales.

(2) Los mercados de Budapest están cerrados los domingos, serán sustituidos por la visita del barrio judío seguida de una degustación de productos húngaros.

(3) Precio por persona en camarote doble.



VIENA, PALACIO DE HOFBURG



LA PUSZTA

CRUCERO DE 8 DÍAS Y 7 NOCHES • REF. WBB_PP

Las perlas del Danubio

1^{er} día | Viena

Embarque.
Presentación de la tripulación y cóctel de bienvenida.
Navegación nocturna hacia Melk.

2^o día | Melk • Durnstein

Excursión opcional CLÁSICA/ACTIVA: la Abadía de Melk.
Tarde de navegación hacia Durnstein.
Tiempo libre en Durnstein.
Navegación nocturna hacia Bratislava.

3^{er} día | Bratislava • Kalocsa

Excursiones opcionales:
- CLÁSICA: Bratislava
- ACTIVA: paseo por la reserva natural de Devinska Kobyla hasta las ruinas del castillo Devin
Tarde de navegación hacia Kalocsa.

4^o día | Kalocsa • Budapest

Excursión opcional CLÁSICA/ACTIVA: la Puszta.
Tarde de navegación hacia Budapest.

5^o día | Budapest

Excursión opcional CLÁSICA/ACTIVA: Budapest.
Tarde libre.
O excursión opcional fuera del paquete: el Balneario Gellert o el mercado⁽²⁾ cubierto de Budapest.
Excursión opcional CLÁSICA/ACTIVA: noche folclórica en Budapest.
Navegación nocturna hacia Esztergom.

6^o día | Esztergom • Viena

Tiempo libre en Esztergom.
Tarde y noche de navegación hacia Viena.
Noche de gala.

7^o día | Viena

Por la mañana, excursión opcional:
- CLÁSICA: Viena y el palacio de Schönbrunn
- ACTIVA: Viena como los vieneses y visita de la Konzerthaus⁽²⁾
Por la tarde, excursiones opcionales CLÁSICA/ACTIVA: la Hofburg, residencia de invierno de los Habsburgo y su museo homenaje a Sissi.
Por la noche, excursiones opcionales CLÁSICA/ACTIVA: concierto de música vienesa (sujeto a disponibilidad).

8^o día | Viena

Desembarque.

Puntos fuertes

- De la capital austriaca a la estepa húngara, una ruta que revela la diversidad del Danubio

IMPRESINDIBLE:

- La Puszta⁽¹⁾, en el corazón de la salvaje estepa húngara
- Budapest⁽¹⁾, la bulliciosa capital de Hungría, mezcla de prosperidad pasada y modernismo
- Velada folclórica en Budapest⁽¹⁾, bailes y trajes típicos húngaros
- Viena⁽¹⁾ como los vieneses y visita a la Konzerthaus^(1,2), una de las salas de conciertos más importantes de la ciudad

EXCEPCIONAL:

- Concierto de música vienesa⁽¹⁾, una experiencia única

TODO INCLUIDO A BORDO

Salidas 2024

Fechas en rojo garantizadas en español, para el resto consulten. Ver pág. 8.

Abril: 17 • **Mayo:** 23, 27, 30 • **Junio:** 3, 6, 10, 13, 17, 20, 24, 27 • **Julio:** 1, 4, 8, 11, 15, 18, 22, 25, 29

Agosto: 1, 5, 8, 12, 15, 19, 22, 26, 29

Septiembre: 2, 5, 12, 19, 26 • **Octubre:** 13

Precio por persona ⁽⁴⁾ desde	4 ANCLAS	5 ANCLAS
	1510€	1680€

PAQUETE DE EXCURSIONES

Reserve varias excursiones desde la agencia de viajes y beneficie de condiciones especiales. Rogamos consulten.

Tarifa de grupo a partir de 20 personas, a consultar.

Nuestros precios incluyen: el paquete "todo incluido a bordo" detallado en la página 145.

Nuestros precios no incluyen: las prestaciones no incluidas en el paquete "todo incluido a bordo" detallado en la página 145.

Una solución para todos, rogamos consulten.

Posibilidad de vuelos desde Madrid en julio y agosto, consulten.

(1) Excursiones opcionales.

(2) La visita del Konzerthaus podrá ser sustituida por la visita del Musikverein, o de la Ópera, en caso de representaciones o de no disponibilidad.

(3) Los mercados de Budapest están cerrados los domingos, serán sustituidos por la visita del barrio judío seguida de una degustación de productos húngaros.

(4) Precio por persona en camarote doble.



BRATISLAVA



EL TISZA

CRUCERO DE 9 DÍAS Y 8 NOCHES • REF. BUT_PP / TBU_PP⁽²⁾

Del Danubio al Tisza, Hungría auténtica

1^{er} día | Budapest

Embarque.

Presentación de la tripulación y cóctel de bienvenida.

Excursión opcional: Budapest iluminada.

2^o día | Budapest • Mohacs

Excursiones opcionales:

- Budapest

- El castillo de Gödöllő, residencia de verano de la emperatriz Sissi

Navegación nocturna hacia Mohacs.

3^{er} día | Mohacs • Novi Sad

Excursión opcional: Pécs.

Tarde de navegación hacia Novi Sad.

4^o día | Novi Sad • Kanjiza

Excursión opcional: Novi Sad y Sremski Karlovci.

Tarde de navegación hacia Kanjiza.

5^o día | Kanjiza • Szeged

Excursión opcional: Szeged.

Tarde y noche libre.

6^o día | Szeged • Csongrad • Szolnok

Navegación hacia Csongrad.

Excursión gratis: el parque conmemorativo de la Opusztaszer.

Tarde de navegación hacia Szolnok.

7^o día | Szolnok • Tiszafüred • Lago Tisza

Mañana de navegación hacia Tiszafüred.

Excursión opcional: el parque nacional de Hortobágy.

8^o día | Tiszafüred • Tokaj

Mañana de navegación hacia Tokaj.

Excursión opcional: Tokaj.

Noche de gala.

9^o día | Tokaj

Desembarque.

Puntos fuertes

- Belleza salvaje, autenticidad y tradiciones en el corazón de una naturaleza intacta y tranquila

IMPRESCINDIBLE:

- Pécs⁽¹⁾, ciudad de gran encanto, intersección de civilizaciones orientales y occidentales
- Szeged⁽¹⁾, deslumbrante ciudad húngara
- El parque nacional Hortobágy⁽¹⁾, la estepa más extensa de Centroeuropa
- Tokaj⁽¹⁾ y sus vinos, bañada por los ríos Tisza y Bodrog

EXCEPCIONAL:

- El Opusztaszer, parque conmemorativo de la historia nacional húngara



TODO INCLUIDO A BORDO

Salidas 2024

Mayo: 1, 9⁽²⁾

Precio por persona⁽³⁾
desde

4 ANCLAS

1845€

PAQUETE DE EXCURSIONES

Reserve varias excursiones desde la agencia de viajes y benefíciese de condiciones especiales. Rogamos consulten.

Tarifa de grupo a partir de 20 personas, a consultar.

A bordo y durante las excursiones, las salidas están garantizadas en español con un mínimo de participantes. Rogamos consulten.

Nuestros precios incluyen: el paquete "todo incluido a bordo" detallado en la página 145.

Nuestros precios no incluyen: las prestaciones no incluidas en el paquete "todo incluido a bordo" detallado en la página 145.

Una solución para todos, rogamos consulten.

(1) Excursiones opcionales.

(2) Crucero en sentido inverso.

(3) Precio por persona en camarote doble.





BELGRADO

CRUCERO DE 8 DÍAS Y 7 NOCHES • REF. BTU_PP

Budapest y las Puertas de Hierro

1^{er} día | Budapest

Embarque.
Presentación de la tripulación y cóctel de bienvenida.
Navegación nocturna hacia Osijek.

2^o día | Osijek • Belgrado

Mañana de navegación hacia Osijek.
Excursión opcional: Osijek.
Navegación nocturna hacia Belgrado.

3^{er} día | Belgrado

Excursión opcional: Belgrado.
Tarde libre en Belgrado.
Noche folclórica serbia a bordo.
Navegación nocturna hacia Golubac.

4^o día | Las Puertas de Hierro • Golubac • Novi Sad

Navegación hacia el desfiladero de las Puertas de Hierro en dirección a Novi Sad.
Excursión opcional: fortaleza de Golubac.

5^o día | Novi Sad • Ilok • Mohacs

Excursión opcional: Novi Sad.
Tarde de navegación hacia Ilok.
Excursión opcional: Ilok.
Navegación nocturna hacia Mohacs.

6^o día | Mohacs • Kalocsa

Excursión opcional: Pécs.
Tarde de navegación hacia Kalocsa.
Excursión opcional: la Puszta.
Noche de gala.
Navegación nocturna hacia Budapest.

7^o día | Budapest

Excursiones opcionales:
- Budapest
- El castillo de Gödöllő, residencia de verano de la emperatriz Sissi
- Budapest iluminada

8^o día | Budapest

Desembarque.

Puntos fuertes

- Descubrimiento de las culturas húngara, croata, rumana y serbia

IMPRESINDIBLE:

- Osijek⁽¹⁾ y su imponente catedral de San Pedro y San Pablo
- Belgrado⁽¹⁾, una fascinante “ciudad blanca” con una arquitectura única

NOVEDAD 2024

- La fortaleza de Golubac⁽¹⁾, uno de los monumentos más importantes de Serbia

EXCEPCIONAL:

- El grandioso espectáculo de las Puertas de Hierro, el desfiladero del Danubio entre los Cárpatos y los Balcanes

TODO INCLUIDO A BORDO

Salidas 2024

Mayo: 21 • Junio: 21 • Julio: 18 • Agosto: 14

Precio por persona⁽²⁾ desde

4 ANCLAS

1495€

PAQUETE DE EXCURSIONES

Reserve varias excursiones desde la agencia de viajes y benefíciese de condiciones especiales. Rogamos consulten.

Tarifa de grupo a partir de 20 personas, a consultar.

A bordo y durante las excursiones, las salidas están garantizadas en español con un mínimo de participantes. Rogamos consulten.

Nuestros precios incluyen: el paquete “todo incluido a bordo” detallado en la página 145 • la noche folclórica en Belgrado.

Nuestros precios no incluyen: las prestaciones no incluidas en el paquete “todo incluido a bordo” detallado en la página 145

Una solución para todos, rogamos consulten.

(1) Excursiones opcionales.

(2) Precio por persona en camarote doble.



FORTALEZA DE GOLUBAC



VARAZDIN

CIRCUITO - CRUCERO DE 11 DÍAS Y 10 NOCHES • REF. DSA_PP / SDA_PP⁽²⁾

El majestuoso Danubio, el auténtico Sava y el lago Balaton

1^{er} día | Budapest

Embarque.
Presentación de la tripulación y cóctel de bienvenida.
Navegación nocturna hacia Mohacs.

2^o día | Mohacs • Osijek • Slavonia

Mañana de navegación hacia Osijek.
Excursión opcional: Kopacki Rit y Osijek.

3^{er} día | Osijek • Ilok • Novi Sad

Navegación hacia Ilok.
Excursión opcional: Ilok.
Tarde de navegación hacia Novi Sad.
Excursión opcional: Novi Sad.
Navegación nocturna hacia Belgrado.

4^o día | Belgrado

Excursiones opcionales:
- Belgrado
- A través de Vojvodina
Navegación nocturna hacia Brcko.

5^o día | Brcko

Jornada de navegación hacia Brcko.
Noche folklórica a bordo.

6^o día | Brcko • Slavonski Brod

Mañana de navegación hacia Slavonski Brod.
Tarde libre.

7^o día | Slavonski Brod • Jasenovak

Paseo libre por Slavonski Brod.
Tarde de navegación hacia Jasenovak.

8^o día | Jasenovak • Sisak

Excursión gratis: el parque natural de Lonjsko Polje.
Tarde de navegación hacia Sisak.

9^o día | Sisak • Zagreb⁽¹⁾

Jornada de excursión opcional: Zagreb.
Noche de gala.

10^o día | Sisak • Zagorje • Lago Balaton

Desembarque.
Traslado hasta Varazdin.
Visita incluida: Varazdin.
Traslado hacia el lago Balaton.
Noche en el hotel 3* NL.

11^o día | Lago Balaton • Budapest

Visita guiada incluida: Tihany.
Traslado hacia Budapest.
Almuerzo libre.
Fin de nuestros servicios.

Puntos fuertes

- Un crucero único para descubrir el majestuoso Danubio y el auténtico Sava
- Excursión gratis: el parque natural de Lonjsko Polje, lugar de acogida de aves migratorias
- Extensión incluida al lago Balaton

IMPRESINDIBLE:

- El parque natural Kopacki Rit⁽¹⁾
- Varazdin, la "Viena croata"
- La península de Tihany se extiende hasta las profundidades del lago Balaton

EXCEPCIONAL:

- Zagreb⁽¹⁾, encantadora ciudad de inspiración barroca con influencias eslavas y mediterráneas

TODO INCLUIDO A BORDO

Salidas 2024

Abril: 13, 21⁽²⁾

Precio por persona⁽³⁾
desde

4 ANCLAS

1879€

PAQUETE DE EXCURSIONES

Reserve varias excursiones desde la agencia de viajes y benefíciese de condiciones especiales. Rogamos consulten.

Tarifa de grupo a partir de 20 personas, a consultar.

A bordo y durante las excursiones, las salidas están garantizadas en español con un mínimo de participantes. Rogamos consulten.

Nuestros precios incluyen: el paquete "todo incluido a bordo" detallado en la página 145 • la noche folklórica en Brcko • los traslados en autobús los días 10 y 11 • la visita guiada de Tihany y Varazdin • el almuerzo en Varazdin • el alojamiento en semi doble en un hotel 3* NL en Balatonfüred o en los alrededores.

Nuestros precios no incluyen: las prestaciones no incluidas en el paquete "todo incluido a bordo" detallado en la página 145.

Una solución para todos, rogamos consulten.

(1) Excursiones opcionales.

(2) Crucero en sentido inverso. Itinerario y las excursiones son diferentes.

(3) Precio por persona en camarote doble.



LAGO BALATON



VELIKO TARNOVO

CRUCERO DE 9 DÍAS Y 8 NOCHES • REF. BDO_PP / OBD_PP⁽²⁾

El Danubio, de Budapest al Mar Negro

1^{er} día | Budapest

Embarque.
Presentación de la tripulación y cóctel de bienvenida.
Navegación nocturna hacia Mohacs.

2^o día | Mohacs • Osijek

Mañana de navegación hacia Osijek.
Excursiones opcionales:
- CLÁSICA: Osijek
- ACTIVA: Osijek en bicicleta
Navegación nocturna hacia Novi Sad.

3^{er} día | Novi Sad • Belgrado

Excursión opcional CLÁSICA / ACTIVA:
Novi Sad y Sremski Karlovci.
Tarde de navegación hacia Belgrado.
Excursiones opcionales:
- CLÁSICA: Belgrado
- ACTIVA: Belgrado en bicicleta
Navegación nocturna hacia Ruse.

4^o día | Las Puertas de Hierro

Jornada de navegación
y paso por las Puertas de Hierro.

5^o día | Ruse

Jornada de excursión opcional
CLÁSICA / ACTIVA: Veliko Tarnovo y Arbanassi.

6^o día | Ruse

Excursión opcional CLÁSICA / ACTIVA:
- Ruse
- Bucarest
Navegación nocturna hacia Cernavoda / Fetesti.

7^o día | Cernavoda / Fetesti

Jornada de excursión opcional
CLÁSICA / ACTIVA: Constanza.
Navegación nocturna hacia Tulcea.

8^o día | Tulcea • Oltenita

Excursiones opcionales:
- CLÁSICA: el delta del Danubio
- ACTIVA: el delta del Danubio en lancha rápida
Tarde y noche de navegación hacia Oltenita.
Noche de gala.

9^o día | Oltenita

Desembarque.

Puntos fuertes

- Fácil acceso al Danubio y al mar Negro a través del aeropuerto de Bucarest
- Un crucero completo por el Danubio a través de su historia, su fascinante cultura y paisajes sublimes
- Paso por las Puertas de Hierro

IMPRESINDIBLE:

- Bulgaria auténtica con Veliko Tarnovo⁽¹⁾ y la encantadora ciudad de Ruse⁽¹⁾
- Bucarest⁽¹⁾, capital de Rumanía

EXCEPCIONAL:

- El delta del Danubio⁽¹⁾, el más grande y mejor conservado de los deltas europeos

TODO INCLUIDO A BORDO

Salidas 2024

Mayo: 12, 27⁽²⁾ • Junio: 4 • Agosto: 25⁽²⁾
Septiembre: 2

Precio por persona ⁽³⁾ desde	4 ANCLAS	5 ANCLAS
	1815€	2060€

PAQUETE DE EXCURSIONES

Reserve varias excursiones desde la agencia de viajes y benefíciese de condiciones especiales. Rogamos consulten.

Tarifa de grupo a partir de 20 personas, a consultar.

A bordo y durante las excursiones, las salidas están garantizadas en español con un mínimo de participantes. Rogamos consulten.

Nuestros precios incluyen: el paquete "todo incluido a bordo" detallado en la página 145.

Nuestros precios no incluyen: las prestaciones no incluidas en el paquete "todo incluido a bordo" detallado en la página 145.

Una solución para todos, rogamos consulten.

(1) Excursiones opcionales.

(2) Crucero en sentido inverso. Itinerario y las excursiones son diferentes.

(3) Precio por persona en camarote doble.



LAS PUERTAS DE HIERRO



BUCAREST

CRUCERO DE 12 DÍAS Y 11 NOCHES • REF. VIO_PP / OVI_PP⁽²⁾

El Danubio, de Viena al mar Negro

1^{er} día | Viena

Embarque.
Presentación de la tripulación y cóctel de bienvenida.
Excursión opcional CLÁSICA/ACTIVA: concierto de música vienesa (sujeto a disponibilidad).

2^o día | Viena • Bratislava

Excursiones opcionales:
- CLÁSICA: Viena y el palacio de Schönbrunn.
- ACTIVA: Viena, estilo de vida, música y café vienés

Navegación hacia Bratislava

Excursiones opcionales:
- CLÁSICA: Bratislava
- ACTIVA: senderismo desde los pequeños Cárpatos hasta las ruinas del castillo Devin

Navegación nocturna hacia Budapest.

3^{er} día | Budapest

Excursión opcional: Budapest.
Tarde libre.

O excursión opcional fuera del paquete: el Balneario Gellert o el mercado⁽³⁾ cubierto de Budapest.

Noche libre.

O excursión opcional CLÁSICA/ACTIVA: noche folclórica en Budapest.

Navegación nocturna hacia Kalocsa.

4^o día | Kalocsa • Novi Sad

Excursión opcional CLÁSICA/ACTIVA: la Puszta.
Tarde y noche de navegación hacia Novi Sad.

5^o día | Novi Sad • Belgrado

Excursiones opcionales:
- CLÁSICA: Novi Sad y Sremski Karlovci
- ACTIVA: senderismo hacia la fortaleza Petrovaradin
Tarde de navegación hacia Belgrado.
Noche libre.

O excursión opcional CLÁSICA/ACTIVA: noche folclórica en Belgrado.

6^o día | Belgrado

Excursiones opcionales:
- CLÁSICA: Belgrado
- ACTIVA: Belgrado en bicicleta
Navegación hacia Donji Milanovac.

7^o día | Las Puertas de Hierro

Jornada de navegación y paso por las Puertas de Hierro hacia Ruse.
Noche de gala.

8^o día | Ruse

Excursiones opcionales CLÁSICA/ACTIVA:
- El valle de Roussenki Lom
- Ruse

Noche folclórica a bordo.

9^o día | Ruse • Tulcea

Excursión opcional CLÁSICA/ACTIVA: Bucarest.
Tarde y noche de navegación hacia Tulcea.

10^o día | Tulcea

Mañana de navegación hacia Tulcea.

Excursiones opcionales:
- CLÁSICA: el delta del Danubio
- ACTIVA: el delta del Danubio en lancha rápida

Noche folclórica a bordo.

Navegación nocturna hacia Cernavoda/Fetesti.

11^o día | Cernavoda / Fetesti

Mañana de navegación hacia Cernavoda/Fetesti.

Excursión opcional CLÁSICA/ACTIVA:

Constanza.

Navegación nocturna hacia Oltenita.

12^o día | Oltenita

Desembarque.

Puntos fuertes

- Fácil acceso al Danubio y al mar Negro: posibilidad de salida desde el aeropuerto de Bucarest
- Desde la Viena imperial hasta el delta del Danubio a través de las Puertas de Hierro, una ruta fascinante para descubrir la historia milenaria de Europa Central a través de 6 países y su diversidad cultural

IMPRESCINDIBLE:

- Bucarest⁽¹⁾, sorprendente capital de Rumanía
- El valle de Roussenki Lom⁽¹⁾ y una de las fascinantes iglesias rupestres de Ivanovo
- Ruse⁽¹⁾, uno de los mayores puertos de Bulgaria, hábil combinación de las culturas búlgara, rumana y austriaca
- Constanta⁽¹⁾, estación balnearia multicultural

EXCEPCIONAL:

- El impresionante cruce de las Puertas de Hierro

TODO INCLUIDO A BORDO

Salidas 2024

Fechas en rojo garantizadas en español, para el resto consulten. Ver pág. XX.

Abril: 24 • **Mayo:** 5⁽²⁾, 16, 20⁽²⁾, 31

Junio: 11⁽²⁾, 12⁽²⁾, 23 • **Julio:** 4⁽²⁾, 7, 18⁽²⁾, 19, 29,

30⁽²⁾ • **Agosto:** 9⁽²⁾, 14, 20, 31⁽²⁾

Septiembre: 10⁽²⁾, 21 • **Octubre:** 2⁽²⁾

Precio por persona ⁽⁴⁾ desde	4 ANCLAS	5 ANCLAS
	2389€	2490€

PAQUETE DE EXCURSIONES

Reserve varias excursiones desde la agencia de viajes y benefíciese de condiciones especiales. Rogamos consulten.

Tarifa de grupo a partir de 20 personas, a consultar.

Nuestros precios incluyen: el paquete "todo incluido a bordo" detallado en la página 145 • las noches folclóricas en Ruse y Tulcea.

Nuestros precios no incluyen: las prestaciones no incluidas en el paquete "todo incluido a bordo" detallado en la página 145.

Una solución para todos, rogamos consulten.



BELGRADO

(1) Excursiones opcionales.

(2) Crucero en sentido inverso. Itinerario y las excursiones son diferentes.

(3) Los mercados de Budapest están cerrados los domingos, serán sustituidos por la visita del barrio judío seguida de una degustación de productos húngaros.

(4) Precio por persona en camarote doble.



ROTEMBERGO OB DER TAUBER

CRUCERO DE 13 DÍAS Y 12 NOCHES • REF. SBU_PP / BUS_PP⁽²⁾

Crucero Transeuropeo por el Rin, Meno y Danubio

1er día | Estrasburgo

Embarque.
Presentación de la tripulación y cóctel de bienvenida.
Navegación nocturna hacia Maguncia.

2º día | Maguncia • Francfort

Paseo por Maguncia en compañía de una de las animadoras del barco.
Tarde de navegación hacia Francfort.
Excursiones opcionales:
- CLÁSICA: Francfort
- ACTIVA: visita panorámica de Francfort y subida a la Main Tower
Navegación nocturna hacia Miltenberg.

3er día | Miltenberg • Wertheim

Paseo por Miltenberg en compañía de una de las animadoras del barco.
Tarde de navegación hasta Wertheim.
Paseo libre por Wertheim.

4º día | Wertheim • Würzburg

Mañana de navegación hacia Würzburg.
Excursión opcional CLÁSICA/ACTIVA: Würzburg y la Residenz, antiguo palacio de los príncipes-obispos.
Navegación nocturna hacia Schweinfurt.

5º día | Schweinfurt • Rotemburgo • Bamberg

Mañana de navegación hacia Schweinfurt.
Excursión opcional CLÁSICA/ACTIVA: Rotemburgo ob der Tauber.
Tarde de navegación hacia Bamberg.

6º día | Bamberg • Nuremberg • Muhlhausen

Mañana de navegación hacia Nuremberg.
Excursión opcional CLÁSICA/ACTIVA: Nuremberg.
Navegación hacia Ratisbona.

7º día | Ratisbona

Mañana de navegación hacia Ratisbona.
Excursión opcional CLÁSICA/ACTIVA: Ratisbona y el Walhalla.
Navegación nocturna hacia Passau.

8º día | Passau

Mañana de navegación hacia Passau.
Paseo por Passau en compañía de una de las animadoras del barco.
Navegación nocturna hacia Melk.

9º día | Melk • Durnstein • Viena

Excursión opcional CLÁSICA/ACTIVA: la Abadía de Melk.
Tarde de navegación hacia Durnstein.
Tiempo libre por Durnstein.
Navegación hacia Viena.
Excursión opcional CLÁSICA/ACTIVA: Viena iluminada.

10º día | Viena

Excursiones opcionales:
- CLÁSICA: Viena y el palacio de Schönbrunn.
- ACTIVA: Viena, estilo de vida, música y café vienés
Tarde libre.
O excursión opcional fuera del paquete: paseo en calesa por Viena.
Noche de gala.
Navegación nocturna hacia Esztergom.

11º día | Esztergom • Budapest

Paseo libre en Esztergom.
Tarde de navegación hacia Budapest.
Excursión opcional CLÁSICA/ACTIVA: Budapest iluminada.

12º día | Budapest

Excursión opcional CLÁSICA/ACTIVA: Budapest.
Tarde libre.
O excursión opcional fuera del paquete: el Balneario Gellert o el mercado⁽³⁾ cubierto de Budapest.
- CLÁSICA/ACTIVA: noche folclórica en Budapest.

13º día | Budapest

Desembarque.

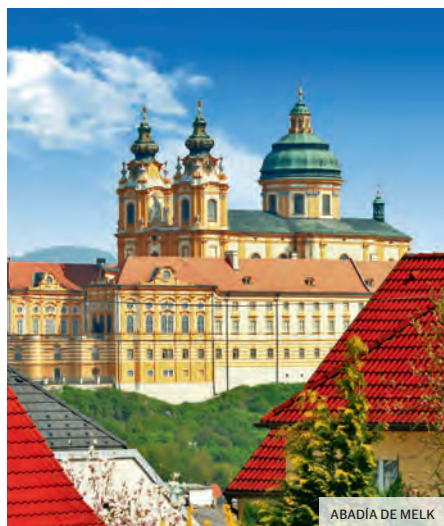

ABADÍA DE MELK

Puntos fuertes

- Este crucero que atraviesa 3 ríos y 4 países conecta los sitios culturales más bellos de Europa Central, desde las pintorescas ciudades medievales hasta las grandes capitales imperiales y reales

IMPRESINDIBLE:

- Francfort⁽¹⁾, entre tradición y modernidad
- Nuremberg⁽¹⁾ y Ratisbona⁽¹⁾, ciudades de carácter entre laberintos de callejuelas estrechas y fachadas de coloridas
- Viena⁽¹⁾ y Budapest⁽¹⁾, capitales del Danubio

EXCEPCIONAL:

- Rotemburgo ob der Tauber⁽¹⁾, una ciudad de cuento de hadas

TODO INCLUIDO A BORDO

Salidas 2024

Abril: 1, 29, 30 • Mayo: 4, 17⁽²⁾, 28⁽²⁾ • Junio: 9
Agosto: 31⁽²⁾ • Septiembre: 12, 30⁽²⁾ • Octubre: 4⁽²⁾

Precio por persona ⁽⁴⁾ desde	4 ANCLAS	5 ANCLAS
	2019€	2579€

PAQUETE DE EXCURSIONES

Reserve varias excursiones desde la agencia de viajes y benefíciese de condiciones especiales. Rogamos consulten.

Tarifa de grupo a partir de 20 personas, a consultar.

A bordo y durante las excursiones, las salidas están garantizadas en español con un mínimo de participantes. Rogamos consulten.

Nuestros precios incluyen: el paquete "todo incluido a bordo" detallado en la página 145.

Nuestros precios no incluyen: las prestaciones no incluidas en el paquete "todo incluido a bordo" detallado en la página 145.

Una solución para todos, rogamos consulten.

(1) Excursiones opcionales.

(2) Crucero en sentido inverso. Itinerario y las excursiones son diferentes.

(3) Los mercados de Budapest están cerrados los domingos, serán sustituidos por la visita del barrio judío seguida de una degustación de productos húngaros.

(4) Precio por persona en camarote doble.

LARGA DISTANCIA

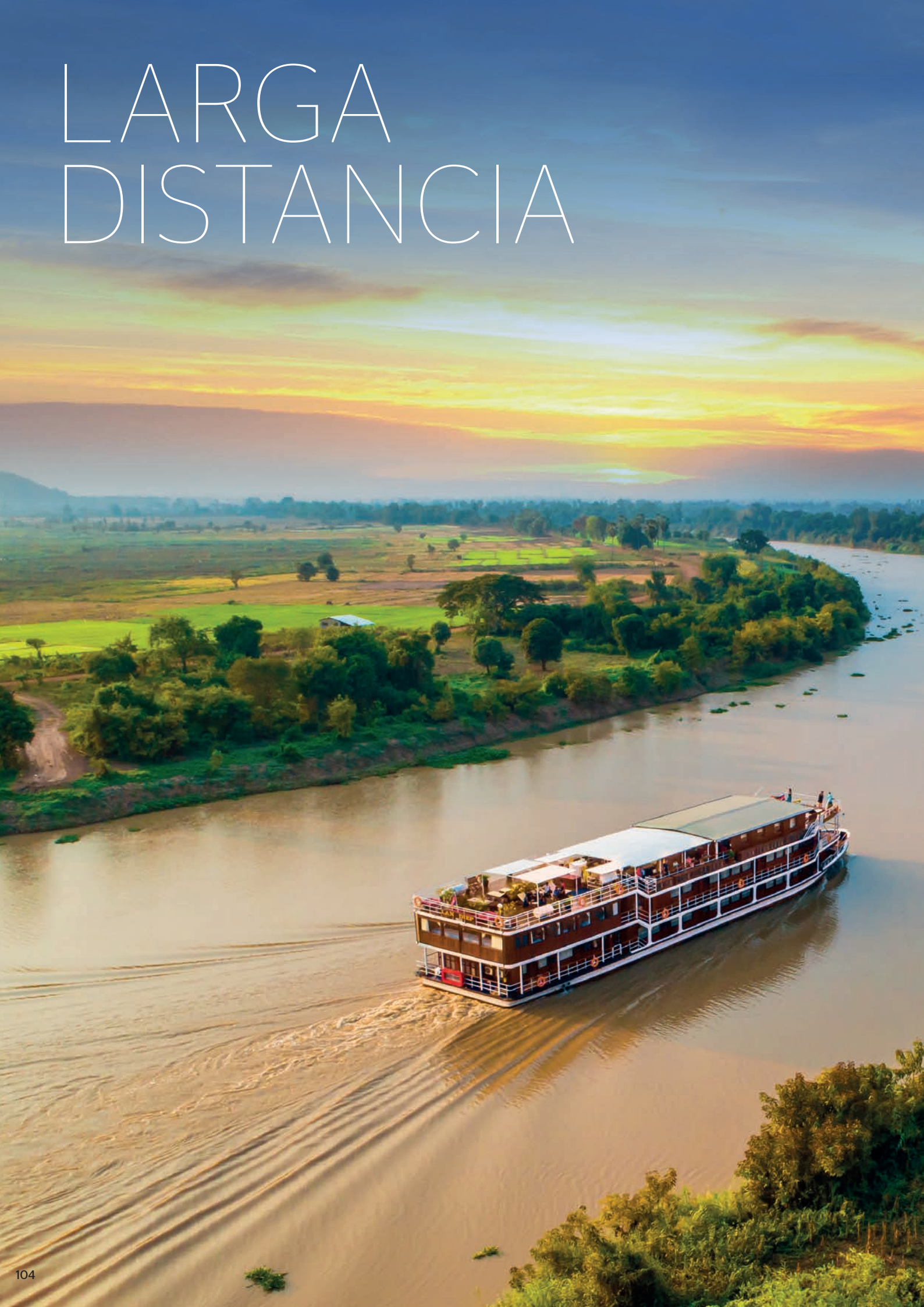



ÁFRICA AUSTRAL PÁGINA 106

VIETNAM Y CAMBOYA PÁGINA 110

EGIPTO PÁGINA 116

Encuentre el detalle de los programas y de las excursiones en nuestra página web: www.croisieurope.es o en su Agencia de Viajes



RV AFRICAN DREAM

SAFARI - CRUCERO DE 9 DÍAS Y 8 NOCHES • REF. 11A_PP / 11Z_PP

África austral: experiencia única a los confines del mundo

1er día | Johannesburgo (Sudáfrica)

Encuentro en el hotel a las 11.30h.
Excursión incluida: Johannesburgo y el museo del Apartheid.
Noche en el hotel.

2º día | Johannesburgo • Kasane • Acomodación en el lodge (Sudáfrica-Botsuana-Namibia)

Vuelo hacia Kasane.
Traslado náutico que permite la observación de la fauna y la flora.
Recepción y acomodación en el lodge.
Noche en el lodge.

3er día | Parque Nacional de Chobé (Namibia-Botsuana)

Jornada de excursión incluida: safari terrestre en 4x4 y safari náutico en el Parque Nacional de Chobé y almuerzo típico.
Noche en el lodge.

4º día | Isla Impalila (Namibia)

Excursión incluida: los pueblos de la Isla Impalila.
Actividades para elegir: tiempo libre y relajación en el lodge o descubrimiento del río Zambeze.
Por la noche, su guía narrará las tradiciones de los habitantes de esta isla.
Noche en el lodge.

5º día | Kasane • Lago Kariba • Acomodación a bordo (Namibia-Botsuana-Zimbabue)

Excursión incluida: safari náutico en la región del Parque Nacional de Chobé. Almuerzo a filo de agua.
Vuelo Kasane/Kariba en aviones privados.
Traslado al barco y embarque.
Tarde de navegación por el lago Kariba.
Noche a bordo.

6º día | Lago Kariba • Navegación hasta Spurwing Island (Zimbabue)

Navegación por los paisajes simbólicos y emblemáticos del lago Kariba.
Excursión incluida: safari náutico para descubrir los pequeños arroyos que se hunden en el Parque Nacional de Matusadona.
Tarde de navegación hacia Palm Bay.
Excursión incluida: safari náutico al atardecer.
Noche a bordo.

7º día | Lago Kariba • Parque nacional de Matusadona (Zimbabue)

Excursión incluida: safari terrestre en 4x4 en el Parque Nacional de Matusadona.
Tarde de navegación por el lago.
Mesa redonda sobre el tema de la historia del lago, de sus habitantes y de su ecosistema.
Noche a bordo.



8º día | Kariba • Victoria Falls (Zimbabue)

Navegación al amanecer en dirección a Kariba.
Desembarque.
Traslado hacia el aeropuerto y paseo por la gigantesca presa que desvió el cauce del Zambeze para crear el lago.
Vuelo Kariba/Victoria Falls en aviones privados.
Almuerzo-crucero africano en el río Zambeze.
Excursión incluida: visita a pie de las cataratas Victoria.
Noche en el hotel.

9º día | Victoria Falls

Excursión opcional: vuelo en helicóptero^(1,2) sobre las cataratas Victoria (sólo bajo reserva previa en su agencia de viajes - no se puede contratar a bordo).
Fin de nuestros servicios en el hotel de Victoria Falls.

Puntos fuertes

- Estancia en nuestro lodge de lujo en el corazón de la naturaleza africana: bungalows con piscinas privadas y vistas al Zambeze
- Crucero excepcional por el lago Kariba a través de sus paisajes místicos: un lugar impregnado de magia en los confines del mundo conocido, en el reino animal
- Una experiencia íntima a bordo de un lujoso barco de 5 anclas les acogerá en un ambiente de alta gama y confortable
- Vuelo sobre la sabana africana en aviones privados, un momento único durante su viaje
- Descubre Johannesburgo y la historia de Sudáfrica con la visita al Museo Inmersivo del Apartheid

IMPRESINDIBLE:

- Safaris terrestres en el corazón de los Parques Nacionales de Chobé y Matusadona: la emoción de conocer la fauna africana
- Safaris náuticos: una inmersión con una perspectiva muy especial para conocer mamíferos y aves
- El descubrimiento de la cultura y las tradiciones locales junto con los habitantes de las aldeas de Namibia

EXCEPCIONAL:

- Cataratas Victoria, una maravilla del mundo para ser vista a pie o desde el aire con un vuelo en helicóptero^(1,2), una experiencia excepcional



Salidas 2024

De febrero a diciembre

Precio por persona⁽³⁾ desde **5 ANCLAS**
5 385€

Excursión opcional (precio por pasajero)
Reserva obligatoria desde la agencia de viajes

Vuelo^(1,2) en helicóptero sobre las cataratas Victoria (12 mn.) **239€**

Posibilidad de privatizar el barco - tarifa de flete a consultar.

Nuestros precios incluyen: el paquete "todo incluido a bordo África austral" detallado en la página 146.

Nuestros precios no incluyen: las prestaciones no incluidas en el paquete "todo incluido a bordo África austral" detallado en la página 146.

Una solución para todos, rogamos consultar.

(1) Excursión opcional.

(2) El vuelo en helicóptero está sujeto a las condiciones meteorológicas.

(3) Precio base en camarote/habitación doble y sujeto a posibles modificaciones.

El safari-crucero podrá ser modificado en función de las condiciones meteorológicas.

El orden de las visitas podrá ser modificado o invertido.

La observación de los animales salvajes no está totalmente garantizada.

La mayor parte del viaje se efectúa en la unión de 3 países, lo que implica frecuentes pasos de fronteras en los que habrá que dedicar tiempo. Nuestro equipo en destino hará lo máximo para minimizar la espera. El idioma será exclusivamente en francés o inglés.



TABLE MOUNTAIN

PRE-PROGRAMA - 4 DÍAS / 3 NOCHES • REF. 14F_PP / 14Z_PP

La península del Cabo

1^{er} día | Ciudad del Cabo (Sudáfrica)

A partir de las 15.00h, llegada a su hotel.
Instalación en su habitación.
Noche en el hotel.

2^o día | Ciudad del Cabo

Excursión incluida: Ciudad del Cabo y subida en funicular a la mítica "Table Mountain"⁽¹⁾.
Noche en el hotel.

3^{er} día | Robben Island • Explotación vinícola de Groot Constantia

Jornada de excursión incluida: Robben Island⁽¹⁾ y la explotación vinícola de Groot Constantia.
Noche en el hotel.

4^o día | Cabo de Buena Esperanza

Jornada de excursión incluida: el funicular del Cabo de Buena Esperanza y la colonia de pájaros bobos de Simon's Town.
Noche en el hotel.

5^o día | Ciudad del Cabo • Johannesburgo

Traslado al aeropuerto y vuelo hacia Johannesburgo para comenzar con el safari-crucero.

POST-PROGRAMA - 4 DÍAS / 3 NOCHES • REF. 20A_PP / 21A_PP

De Zimbabue (Victoria Falls) a Sudáfrica (Pretoria) a bordo de un tren de lujo, el Rovos Rail

9^o día | Victoria Falls (Zimbabue)

A la finalización del safari-crucero, almuerzo en el hotel.
Visita guiada de la pasarela de Victoria Falls.
Traslado a la estación.
Acomodación en la suite y salida para una travesía de 1500 km.
Cena en el vagón restaurante y noche a bordo.

10^o | Parque Nacional de Hwange (Zimbabue)

Mañana para descubrir el Parque Nacional de Hwange en un vehículo 4x4⁽²⁾.
Se sirve el desayuno a bordo.
Durante la tarde se recorrerá uno de los tramos de ferrocarril en línea recta más largos del mundo.
Cena y noche a bordo.

11^o | Día de descanso a bordo (Zimbabue - Sudáfrica)

Jornada para contemplar el paisaje desde los vagones de observación.
Almuerzo a bordo.
Se cruzará el trópico de Capricornio.
Se servirá un té en el salón mientras el tren continúa su recorrido a través de la ciudad terminal de Warmbaths y la ciudad de Nylstroom.
Cena y noche a bordo.

J13 | Pretoria • Johannesburgo

Desembarco después del desayuno.
Visita al museo Rovos Rail que alberga una colección de accesorios ferroviarios antiguos.
Traslado a la ciudad de Pretoria.
Descubrimiento de los famosos Union Buildings, los edificios de la Unión que albergan las oficinas del presidente de Sudáfrica.
Almuerzo en la ciudad.
Traslado al aeropuerto de Johannesburgo.

Puntos fuertes

La península del Cabo • REF. 14F / 14Z

- Un hotel con una ubicación ideal en el popular distrito Water Front
- Descubrimiento en funicular de la mítica "Table Mountain"⁽¹⁾ desde donde se podrá disfrutar de las vistas a la ciudad

IMPRESINDIBLE:

- Cata de vinos en una prestigiosa finca vinícola en un entorno idílico
- El Cabo de Buena Esperanza, el punto más austral del continente africano

EXCEPCIONAL:

- Visita a la prisión de Robben Island⁽¹⁾, una poderosa inmersión en la historia de Sudáfrica y el Apartheid

El Rovos Rail, tren de lujo • REF. 20A / 21A

- Exploración de África meridional a bordo de un tren de leyenda, el Rovos Rail, surcando los grandiosos escenarios que ofrecen las mesetas altas de Zimbabue y Sudáfrica

IMPRESINDIBLE:

- Safari por el Parque Nacional de Hwange⁽²⁾ para descubrir la riqueza de su fauna
- Momentos inolvidables a la vez que se disfruta de los paisajes
- Descubrimiento de Pretoria, símbolo de los grandes avances sudafricanos efectuados a lo largo del siglo XX

EXCEPCIONAL:

- Las prestaciones de lujo y la calidad del servicio ofrecido a bordo de este palacio con ruedas

REF. 14F / 14Z

Pre-programa de 4 días : la península del Cabo

Precio por persona⁽³⁾ desde 10 participantes 1940€

REF. 20A / 21A

Post-programa de 4 días : la travesía de Sudáfrica a bordo del Rovos Rail

Precio por persona⁽³⁾ desde 2 participantes 4979€

Estas tarifas se añaden al precio del safari-crucero 11A_PP / 11Z_PP (ver página previa)

Nuestros precios incluyen: el paquete "todo incluido a bordo África austral" detallado en la página 146.

Nuestros precios no incluyen: las prestaciones no incluidas en el paquete "todo incluido a bordo África austral" detallado en la página 146.

Una solución para todos, rogamos consulten.

(1) Sujeto a condiciones meteorológicas favorables.

(2) El safari en el parque nacional de Hwange será guiado en inglés únicamente.

(3) Precio base en habitación doble sujeto a posibles modificaciones. El circuito podrá ser modificado en función de las condiciones meteorológicas.

El orden de las visitas podrá ser modificado o invertido.

La observación de los animales salvajes no está totalmente garantizada.



ROVOS RAIL

NUESTROS BARCOS:

El RV African Dream, construido en 2018, y el RV Zimbabwean Dream, construido en 2020, son las joyas de la flota de CroisiEurope y el magnífico escenario de un safari-crucero de ensueño en el sur de África, entre riquezas naturales y culturas ancestrales.

Combinando elegancia y exotismo, comodidad y refinamiento, estos magníficos barcos de 5 anclas, de solo 33m de eslora y 8m de manga, con dos cubiertas, navegan por el lago Kariba. Cada uno de los barcos puede acomodar hasta 16 pasajeros, en 8 camarotes, con una superficie de 17 m² y con balcón francés (dos de los camarotes tienen un balcón privado exterior).

En el puente superior hay una pequeña piscina, el restaurante y el salón / bar donde un telescopio permite acercarse lo máximo posible a la flora y la fauna que le rodean. Por último, el puente sol es sin duda el lugar ideal para relajarse y admirar los grandiosos paisajes del África austral, entre los más bellos del mundo.

RV AFRICAN DREAM 5 ANCLAS



RV ZIMBABWEAN DREAM 5 ANCLAS



NUESTROS LODGES: CASCADES SAFARI LODGE

Situado en pleno corazón de la naturaleza sobre una isla, nuestro lodge de alta gama con una decoración étnica ofrece la garantía de la calma absoluta.



BUNGALOW



TERRAZA

Bungalows	8 bungalows individuales con todas las comodidades y una decoración étnica. Cuentan con una habitación con dos camas que se pueden juntar y con un pequeño salón. El baño de gran tamaño tiene ducha y bañera. Los bungalows cuentan también con Wi-Fi, televisión, climatización, secador de pelo, un minibar y una cafetera / tetera. Para el bienestar de nuestros huéspedes, cada bungalow tiene también una piscina privada con ducha exterior y terraza equipada con tumbonas.
Servicios	Restaurante, bar, pequeño salón, una gran terraza con vistas a uno de los afluentes del Zambeze, Wi-Fi, lavandería (con suplemento).
Actividades	Descubrimiento de la cultura, la historia y las tradiciones de la África austral. Préstamo de material de pesca.



SALÓN

KAZA SAFARI LODGE

Un lodge emplazado en plena naturaleza, íntimo y auténtico para una verdadera experiencia africana.



PISCINA INFINITY



SALÓN / BAR

Bungalows	8 bungalows de madera, todos decorados en un estilo étnico refinado, y dotados de techo de paja y balcón privado, que ofrecen una vista sobre los rápidos del Zambeze. Están equipados con climatización, televisión, cafa fuerte, conexión Wi-Fi, zona de almacenaje, un minibar y una cafetera / tetera, ducha y secador de pelo en el baño. Una piscina privada con ducha exterior y terraza equipada con hamacas completa este escaparate de naturaleza.
Servicios	Restaurante / bar / salón construidos alrededor de un gigantesco baobab. Varias terrazas y espacios exteriores espaciosos. Piscina con una vista impresionante de la naturaleza. Hoguera. Lavandería (con suplemento).
Actividades	Descubrimiento de la cultura, la historia y las tradiciones de la África austral. Préstamo de material de pesca.



BUNGALOW



ANGKOR, TEMPLO TA PROHM

CIRCUITO - CRUCERO DE 11 DÍAS Y 10 NOCHES • REF. 1H3_PP / 1R3_PP⁰

Del delta del Mekong a los templos de Angkor

1^{er} día | Ciudad Ho Chi Minh (Saïgon)

Cita entre las 11.30h y las 12.30h.

Excursión incluida: tour panorámico de la ciudad, visita del mercado y de la pagoda de Thien Hau.

Embarque.

Presentación de la tripulación y cóctel de bienvenida.

Noche a bordo.

2^o día | Ciudad Ho Chi Minh

Excursiones incluidas:

- Descubrimiento de los túneles de Cu Chi
- Visita del Museo Nacional de Historia

Navegación al canal Chao Gao.

Noche a bordo.

3^{er} día | Chao Gao • My Tho • Vinh Long Cái Be

Navegación hacia My Tho a través del canal Chao Gao.

Excursiones incluidas:

- Visita de una granja de apicultura y degustación
- Navegación en pequeños sampans por el canal rodeado de palmeras de agua
- Descubrimiento de una fábrica de ladrillo, y de la fabricación artesanal de arroz inflado y tortas de arroz, y también licor de arroz

Noche a bordo.

4^o día | Sa Dec

Excursión incluida: visita de la antigua casa de "amante".

Tiempo libre en Sa Dec.

Tarde de navegación hacia Camboya.

Noche a bordo.

5^o día | Chau Doc • Phnom Penh

Excursión incluida: visita de una granja de cría de peces, de la pagoda Tay An y del templo Ba Chua Xu.

Tarde de navegación hacia Phnom Penh.

Excursión incluida: paseo en "tuk tuk" en Phnom Penh.

Noche a bordo.

6^o día | Phnom Penh

Jornada de excursión incluida:

- El Palacio Real y la Pagoda de Plata
- El museo Nacional
- La escuela Tuol Sway Prey S21, antiguo centro de detenciones, tortura y ejecución de los jermes rojos durante la guerra civil

Espectáculo de danzas de Apsara a bordo.

Velada libre.

Noche a bordo.

7^o día | Koh Chen • Kampong Tralach

Excursión incluida: visita de Koh Chen, pequeño pueblo especializado en el trabajo del cobre.

Navegación hacia Kampong Tralach.

Excursión incluida: la pagoda Wat Kompong Tralach Leu.

Noche a bordo.

8^o día | Kampong Chhnang • Tonle Sap

Excursión incluida: Kampong Chhnang y degustación de productos locales.

Navegación hacia el lago Tonle Sap.

Noche a bordo.

9^o día | Siem Reap • Templos de Angkor

Desembarco, ruta³ a Siem Reap y descubrimiento de pueblos tradicionales.

O

Mañana de navegación⁴ por el lago Tonlé y desembarco.

Excursión incluida: el famoso templo de Angkor Wat.

Paseo hacia el mercado nocturno "Angkor Night Market".

Noche en el hotel.





RV INDOCHINE II



10º día | Siem Reap

Excursión incluida: visita por los Sentidos de Angkor
Espectáculo del Circo Phare.
Noche en el hotel.

11º día | Siem Reap • Templos de Angkor

Excursión incluida: el templo de Ta Prohm, Angkor Thom, el antiguo Palacio Real, la Terraza de los Elefantes y la del Rey Leproso.

Fin de nuestros servicios a las 14:00h.
Reservar el vuelo después de las 17:00h.

Puntos fuertes

- Único e inolvidable: navegación en el canal Chao Gao
- Inédito: amarre del barco en Ciudad Ho Chi Minh

IMPRESINDIBLE:

- Visita de 5 templos emblemáticos de Angkor
- Descubrimiento de 3 ciudades históricas: Ciudad Ho Chi Minh, Phnom Penh y Siem Reap
- Visitas al mercado: un ambiente colorido, tumultuoso, con un concentrado de cultura culinaria

EXCEPCIONAL:

- Amarre del barco en el corazón de los pueblos que bordean el Mekong, para conocer sus habitantes, su vida cotidiana y sus tradiciones

TODO INCLUIDO A BORDO

Salidas 2024 / 2025
Consulte para ver las fechas que están garantizadas en español

De agosto 2024 a abril 2025

Precio por persona ⁽²⁾ desde	4 ANCLAS	5 ANCLAS
	3 135€	3 645€

Programas y tarifas específicas para Navidad y Año Nuevo, rogamos consulten.

Las tarifas pueden variar, a reconfirmar en el momento de hacer la reserva.

Tarifa de grupo a partir de 16 personas. Rogamos consulten.

Nuestros precios incluyen: el paquete "todo incluido a bordo Vietnam/Camboya" detallado en la página 146.

Nuestros precios no incluyen: las prestaciones no incluidas en el paquete "todo incluido a bordo Vietnam/Camboya" detallado en la página 146.

Una solución para todos, rogamos consulten.



PHNOM PENH

(1) Circuito-cruceiro en sentido inverso.
(2) Precio sujeto a posibles modificaciones.
(3) Viaje de 5 horas en autocar hasta llegar a Siem Reap.
(4) Dependiendo de la altura de las aguas del lago Tonlé, la travesía se puede realizar a bordo de su crucero o de una lancha rápida.
El orden de las visitas podrá ser modificado o invertido.
El comandante es el único responsable para modificar el itinerario el barco por motivos de seguridad y navegación.
Según la altura de las aguas y las mareas, el embarque y desembarque de los pasajeros a bordo del RV Indochine II podrá efectuarse a partir de las mini-terrazas de los camarotes 221 y 224 (situados en la parte trasera del puente superior).



BAHÍA DE ALONG

PRE O POST PROGRAMA - 4 DÍAS / 3 NOCHES • REF. 1H6_PP / 1R6_PP⁽¹⁾

Hanói y la bahía de Along

1^{er} día | Hanói

Cita entre las 11.30h y las 12.30h.

Excursión incluida: visita guiada de la ciudad incluyendo la casa de Ho Chi Minh y su tumba.

Espectáculo de marionetas sobre el agua.

Noche en el hotel.

2^o día | Hanói • Bahía de Along

Traslado hacia la bahía de Along (160 km - 3.30h aproximadamente).

Embarque y cóctel de bienvenida.

Navegación en la legendaria bahía de Along.

Noche a bordo.

3^{er} día | Bahía de Along • Hanói

Sesión de Tai Chi en la cubierta.

Excursión incluida: visita de una de las grutas más importantes de la zona.

Navegación en la bahía de Along.

Desembarque y traslado hacia Hanói.

Noche en el hotel.

4^o día | Hanói • Ciudad Ho Chi Minh

Vuelo hacia Ciudad Ho Chi Minh para llegar al puerto de embarque del crucero.

PRE O POST PROGRAMA - 7 DÍAS / 6 NOCHES • REF. 1H9_PP / 1R9_PP⁽¹⁾

Las ciudades imperiales, Hanói y la bahía de Along

1^{er} día | Hanói

Cita entre las 11.30h y las 12.30h.

Excursión incluida: visita guiada de la ciudad incluyendo la casa de Ho Chi Minh y su tumba.

Espectáculo de marionetas sobre el agua.

Noche en el hotel.

2^o día | Hanói • Bahía de Along

Traslado hacia la bahía de Along (160 km - 3.30h aproximadamente).

Embarque y cóctel de bienvenida.

Navegación en la legendaria bahía de Along.

Noche a bordo.

3^{er} día | Bahía de Along • Hanói • Hue

Sesión de Tai Chi en la cubierta.

Excursión incluida: visita de una de las grutas más importantes de la zona.

Navegación en la bahía de Along.

Desembarque y traslado hacia Hanói.

Vuelo hacia Hue.

Noche en el hotel.

4^o día | Hue

Jornada de excursión incluida: los mausoleos de Khai Dinh y Tu Duc, la pagoda de Tu Hieu, la ciudad imperial y el mercado de Dong Ba.

Noche en el hotel.

5^o día | Hue • Da Nang • Hoi An

Jornada de excursión incluida: la pagoda de la Dama Celeste, la ciudad de Kim Long y el museo Cham.

Llegada a Hoi An.

Noche en el hotel.

6^o día | Hoi An • My Son

Jornada de excursión incluida: visita de My Son Hoi An y el santuario de Fujian.

Noche en el hotel.

7^o día | Hoi An • Ciudad Ho Chi Minh

Vuelo hacia Ciudad Ho Chi Minh para llegar al puerto de embarque del crucero.

Puntos fuertes

Hanói y la bahía de Along • REF. 1H6 / 1R6

- Crucero en la bahía de Along, declarada como patrimonio de la humanidad por la UNESCO
- Clase de Tai Chi en la bahía de Along, al amanecer

IMPRESINDIBLE:

- Descubrimiento de Hanói, el corazón histórico de la nación
- El paseo en tuk-tuk en el distrito de 36 gremios

EXCEPCIONAL:

- Los paisajes míticos e idílicos de navegar en la bahía de Along al amanecer

Las ciudades imperiales, Hanói y la bahía de Along REF. 1H9 / 1R9

- La Ciudad Imperial de Hue
- Visita del yacimiento arqueológico de My Son
- Crucero en la bahía de Along, incluido en la lista de la UNESCO

IMPRESINDIBLE:

- Descubrimiento de Hanói, el corazón histórico de la nación
- En Hanói, visita de la casa de Ho Chi Minh y su tumba
- El paseo en tuk-tuk en el distrito de 36 gremios

EXCEPCIONAL:

- La visita de Hoi An, un verdadero museo al aire libre, de asombrosa riqueza y diversidad arquitectónica

REF. 1H6 / 1R6

**Pre o post-programa de 4 días:
Hanói y la bahía de Along**

**Precio por persona⁽²⁾
desde 10 participantes** 1125€

REF. 1H9 / 1R9

**Pre o post-programa de 7 días:
Las ciudades imperiales, Hanói y la bahía de Along**

**Precio por persona⁽²⁾
desde 10 participantes** 1609€

Esta tarifa se añade al precio del circuito-crucero 1H3_PP / 1R3_PP (ver página 111)

Nuestros precios incluyen: el paquete "todo incluido a bordo Vietnam/Camboya" detallado en la página 146.

Nuestros precios no incluyen: las prestaciones no incluidas en el paquete "todo incluido a bordo Vietnam/Camboya" detallado en la página 146.

Una solución para todos, rogamos consultar.

(1) Programa en sentido inverso.

(2) Precio sujeto a posibles modificaciones.

El orden de las visitas podrá ser modificado o invertido.

NUESTROS BARCOS:

Navegan por el río Mekong, por un cauce legendario y de escalas mágicas, entre lugares catalogados, tradiciones milenarias y delicias culinarias de Vietnam y Camboya. Son la promesa de una aventura auténtica y exótica, salpicada de colores, olores y sabores.

RV TOUM TIOU I - 3 ANCLAS

Este barco de ambiente privado puede acceder a las zonas más remotas del río. Gracias a su tamaño, el RV Toum Tiou I ofrece a sus pasajeros una vista excepcional de los paisajes y las aldeas a lo largo del río Mekong, dando lugar a encuentros privilegiados con la población local y su forma de vida preservada.

El RV Toum Tiou I le acoge en un universo íntimo y cuenta con 10 camarotes dobles y todas las comodidades que harán que sus cruceros a bordo sean únicos.

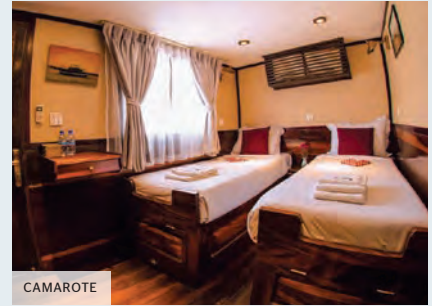

CAMAROTE

RV TOUM TIOU II - 4 ANCLAS

El RV Toum Tiou II ofrece una vista cercana del paisaje a lo largo del río, permitiendo a los pasajeros disfrutar de un espectáculo de lo más grandioso a medida que avanza el crucero entre Camboya y Vietnam.

El RV Toum Tiou II es un barco de tamaño humano que combina perfectamente intimidad y encanto. El revestimiento de madera exótica de los 14 camarotes le confiere un estilo antiguo con un ambiente único.



PUENTE SOL

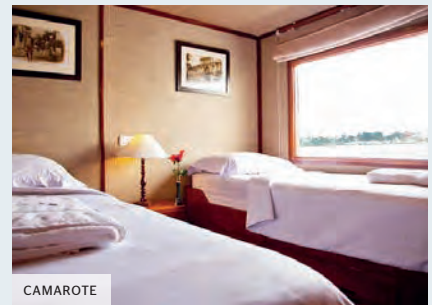

CAMAROTE

RV LAN DIEP - 4 ANCLAS

El RV Lan Diep, un barco íntimo con 22 camarotes, cruza con elegancia el Mekong. Con su línea inspirada en las antiguas embarcaciones tradicionales, se integra perfectamente en el paisaje verde y auténtico por el que discurre el río. Su casco está recubierto de madera exótica al estilo antiguo, lo que le otorga un aspecto refinado.

El RV Lan Diep proporciona una sensación de intimidad y bienestar, acentuada por su decoración boscosa y su elevado nivel de comodidad. A bordo, disfrute de todas las comodidades y espacios que ofrecen comodidad y serenidad para hacer de su crucero una experiencia inolvidable.



RESTAURANTE

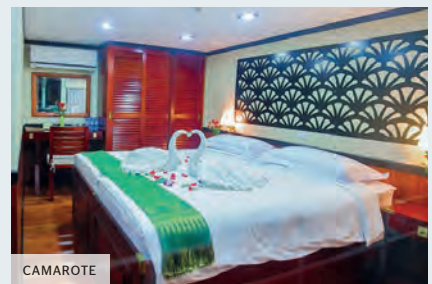

CAMAROTE

RV INDOCHINE - 4 ANCLAS



El RV Indochine, construido en 2008, es un barco de 4 anclas de confortables dimensiones con 51 metros de eslora y 11 metros de manga. Tiene capacidad para 48 pasajeros en 24 camarotes dispuestos en dos puentes.

De estilo colonial, completamente vestido de madera exótica y elementos vegetales, el RV Indochine combina encanto y comodidad. Ubicado en el puente superior, el restaurante, ofrece una cocina delicada en un ambiente refinado, donde los grandes ventanales permiten disfrutar completamente de las vistas. En el puente sol, lugar ideal para relajarse y admirar los paisajes, también se encuentra el salón / bar.



SALÓN / BAR



RESTAURANTE

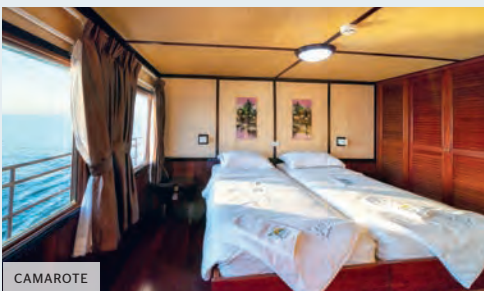

CAMAROTE

PUNTE SOL

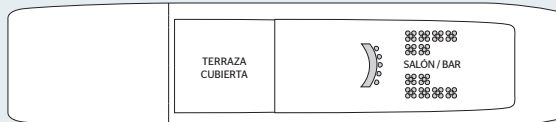

PUNTE SUPERIOR

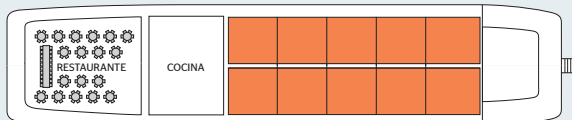

PUNTE PRINCIPAL

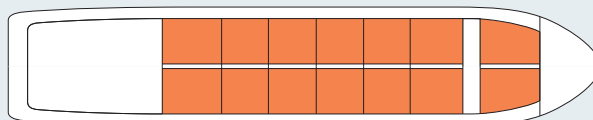

■ Camarote doble, 16 m²

Camarotes Punte superior: 10 camarotes (16 m²) • Punte principal: 14 camarotes (16m²). Todos los camarotes están dotados de grandes ventanales y dan a pasillos exteriores. Están equipados con dos camas que pueden juntarse, diseñado con grandes espacios de almacenamiento, un baño con lavabo y ducha privados, climatización, caja fuerte, secador de pelo, tocador, albornoces, Wi-Fi.

Servicios Un restaurante panorámico de 90 m², un gran salón, un bar, un puente sol de 250 m², una lavandería.

Actividades Conferencias y mesa redonda, proyección de películas, libros y juegos de mesa.

RV INDOCHINE II - 5 ANCLAS



El RV Indochine II es un barco de 5 anclas construido en 2017. Midiendo 65 metros de eslora por 13 metros de manga, puede acomodar a 62 pasajeros en 31 camarotes espaciosos, cómodos y luminosos, dispuestos en dos puentes y cada uno con balcón privado. Completamente vestido de materiales nobles, su estilo combina a la perfección influencias coloniales y contemporáneas, encanto y comodidad, elegancia y refinamiento.

Ubicado en cubierta principal, el restaurante ofrece una cocina delicada y sutilmente preparada en un ambiente acogedor. En este mismo nivel se encuentran la recepción y la sala de masajes. En el puente sol, se organizan la piscina y el gran salón/bar, decorado con un predominante amarillo que nos recuerda al sol.



PUENTE SOL CON PISCINA



RESTAURANTE



CAMAROTE

PUENTE SOL

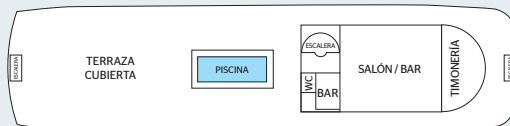

PUENTE SUPERIOR



PUENTE PRINCIPAL

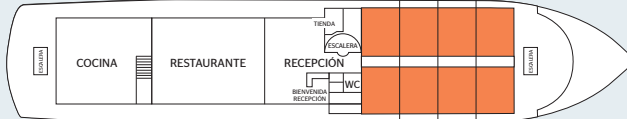

■ Camarote doble con balcón, 18 m² ■ Camarote doble con terraza pequeña, 18 m²

Camarotes Puente superior: 23 camarotes (18 m²) • Puente principal: 8 camarotes (18 m²). Todos los camarotes son exteriores con balcón privado. Dan a un pasillo interior. Cada camarote está dotado de dos camas que se pueden juntar, diseñado con grandes espacios de almacenamiento, un baño con lavabo, ducha y baños privados, climatización, caja fuerte, secador de pelo, tocador, albornoces. TV y Wi-Fi. 4 camarotes están dotados de una mini-terrazza de 4 m².

Servicios Un restaurante, un gran salón / bar, un puente sol con piscina y bar, una lavandería y un salón de masajes.

Actividades Conferencias y una mesa redonda, proyección de películas, libros y juegos de mesa.



ASUÁN

CRUCERO DE 8 DÍAS Y 7 NOCHES • REF. 8NL_PP

Crucero por el Nilo: en la tierra de los faraones

1er día | Luxor

Embarque.

2º día | Luxor • Esna • Edfu

Excursión incluida: el templo de Karnak.
Tarde de navegación.

3er día | Edfu • Kom Ombo

Excursión incluida: el templo de Horus.
Navegación hacia Kom Ombo.
Excursión incluida: visita del templo de Kom Ombo.

4º día | Asuán

Excursiones incluidas:
- El templo de File y parada para hacer fotos en la Alta Presa de Asuán
- Paseo en pequeñas embarcaciones locales por el Nilo, navegando cerca de la isla Elefantina

5º día | Asuán • Esna

Mañana libre por Asuán.
Excursión opcional: emplazamiento de Abu Simbel⁽¹⁻³⁾, una obra maestra nubia.
Tarde de navegación hacia Esna.

6º día | Esna • Luxor

Mañana de navegación hacia Luxor.
Excursión incluida: templo de la reina Hatshepsut y Medinet Habu, el templo funerario de Ramsés III.

7º día | Luxor

Excursión incluida:
- Valle de los Reyes, cuatro de sus tumbas, incluida la de Seti I
- El templo de Luxor
Espectáculo de folclore egipcio.

8º día | Luxor

Desembarque.



MAR MEDITERRANEO

NILO

EGIPTO

MAR ROJO

LUXOR

ESNA

EDFU

NILO

KOM OMBO

ASUÁN

Abu Simbel

LAGO NASSER

Puntos fuertes

- Visita de los lugares más bellos del Alto Egipto: Karnak, Luxor, Edfu, Philae, Kom Ombo
- Paseo en barco local por la isla Elefantina

IMPRESINDIBLE:

- Descubrimiento del Valle de los Reyes y 4 de sus majestuosas tumbas, incluida la de Seti I
- Visita al templo de Filae, la Perla de Egipto

EXCEPCIONAL:

- La visita de Abu Simbel⁽¹⁻³⁾, el más impresionante de los testamentos de piedra que dejó Ramsés II



Salidas 2024

Marzo: 2, 9, 16, 23, 30 • Abril: 6, 13, 20, 27
Octubre: 5, 12, 19, 26 • Noviembre: 2, 9, 16, 23, 30

Precio por persona⁽²⁾
desde

5 ANCLAS

1335€



Excursión opcional
(precio por pasajero)

Visita de Abu Simbel⁽¹⁻³⁾ 159€

Tarifa de grupo a partir de 20 personas, a consultar.

Nuestros precios incluyen: el paquete "todo incluido a bordo Egipto" detallado en la página 146.

Nuestros precios no incluyen: las prestaciones no incluidas en el paquete "todo incluido a bordo Egipto" detallado en la página 146.



Una solución para todos, rogamos consultar.

(1) Las autoridades egipcias pueden decidir inesperadamente cambiar el horario de apertura de la carretera que lleva a Abu Simbel. La salida para la excursión a Abu Simbel es muy temprano por la mañana. (Es necesario reservar con antelación antes de la salida).

(2) Precio sujeto a posibles modificaciones. Excursiones opcionales. Reserva obligatoria antes de la salida. El comandante es el único que podrá modificar el itinerario del barco por razones de seguridad y navegación.

Las excursiones podrían modificarse o invertirse en caso de requisitos técnicos, manifestaciones culturales. Por otra parte, las autoridades egipcias pueden decidir libremente el cierre de algunos lugares o museos. En ese caso, se propondrá una alternativa.

Algunos lugares de la visita están sometidos a altos niveles de seguridad. La compañía se exime de toda responsabilidad en caso de cierre imprevisible y se hará lo máximo posible por asegurar visitas de reemplazo.

Hay frecuentes atascos en Luxor y el Cairo debido a la alta circulación o a eventos religiosos que pueden perturbar el desarrollo de algunas excursiones.



ASUÁN - TEMPLO DE ABU SIMBEL



EL CAIRO

PRE-PROGRAMA - 3 DÍAS / 3 NOCHES • REF. 10N_PP

El Cairo

1^{er} día | El Cairo

A partir de las 15.00h, llegada a su hotel.
Instalación en su habitación.
Noche en el hotel.

2^o día | El Cairo

Jornada de excursión incluida: Saqqara, una de las necrópolis más grandes de Egipto, entrada a la pirámide de Teti, la meseta de Guiza y el museo de El Cairo⁽¹⁾.
Noche en el hotel.

3^{er} día | El Cairo

Jornada de excursión incluida: la ciudadela de Saladin, la meseta de Guiza y la Mezquita Blanca de El Cairo de Muhammad Ali Pasha, la iglesia Colgante dedicada a la Virgen María construida sobre las ruinas de la fortaleza romana de Babilonia, la iglesia de San Sergio y la sinagoga Ben Ezra, una de las más antiguas de Egipto.
Noche en el hotel.

4^o día | El Cairo • Luxor

Vuelo El Cairo/Luxor para llegar al puerto de embarque del crucero.



MESETA DE GUIZA, ESFINGE

Puntos fuertes

- El Cairo histórico y su barrio copto
- Descubrimiento de la mítica meseta de Guiza con sus pirámides y la Esfinge

IMPRESIONANTE:

- La pirámide de Keops, una de las 7 maravillas del mundo la única todavía en pie
- La necrópolis de Saqqara con su entrada a la pirámide de Teti

EXCEPCIONAL:

- El museo de El Cairo y su joya: el tesoro de Tutankamón

Pre-programa de 3 días: El Cairo

Precio por persona⁽²⁾
desde 15 participantes

1425€

Esta tarifa se añade al precio del crucero 8NL_PP (ver en página anterior)

Nuestros precios incluyen: el paquete "todo incluido a bordo Egipto" detallado en la página 146.

Nuestros precios no incluyen: las prestaciones no incluidas en el paquete "todo incluido a bordo Egipto" detallado en la página 146.

Una solución para todos, rogamos consulten.

(1) En el caso de que el Gran Museo egipcio abriese sus puertas, será programado en lugar del Museo egipcio del Cairo.

(2) Precio sujeto a posibles modificaciones.

Las excursiones podrán ser modificadas o invertidas por motivos técnicos, de manifestaciones culturales, etc. Además, las autoridades egipcias podrán decidir de forma imprevisible el cierre de algunos lugares o museos. En este caso, se propondrá una alternativa.

Algunos lugares de visita están sometidos a altos niveles de seguridad. La compañía se exime de toda responsabilidad en caso de cierre imprevisible y se hará lo máximo por asegurar visitas de reemplazo.

EL BARCO: RV DA VINCI (O SIMILAR) - 5 ANCLAS

Este barco es el escenario ideal para un viaje de ensueño por el Nilo, un río simbólico y sagrado, testigo de cuarenta siglos de historia y cuna de una de las civilizaciones más brillantes. La cuidada decoración y su atmósfera, elegante y amigable, están en perfecta armonía con su entorno.



El barco no pertenece a la flota CroisiEurope.

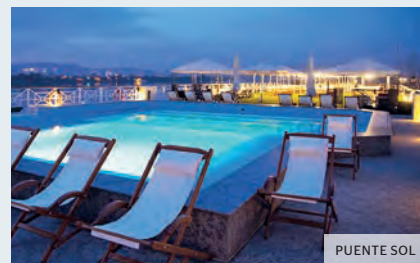

PUENTE SOL



CAMAROTE - PUENTE PRINCIPAL

PUENTE DE DICI NAVIDAD Y AÑO



EMBRE, NUEVO



PUENTE DE DICIEMBRE

PÁGINA 120

MERCADOS DE NAVIDAD

PÁGINA 122

NAVIDAD

PÁGINA 128

AÑO NUEVO

PÁGINA 135

Encuentre el detalle de los programas y de las excursiones en nuestra página web: www.croisieurope.es o en su Agencia de Viajes



CRUCERO DE 4 DÍAS Y 3 NOCHES • REF. SCN_PPES **ESPECIAL PUENTE DE DICIEMBRE**

Crucero fluvial por Andalucía

1^{er} día | Sevilla

Embarque.
Presentación de la tripulación y cóctel de bienvenida.
Navegación nocturna hacia Cádiz.

2^o día | Cádiz

Excursiones opcionales:
- Cádiz y su catedral
- Noche de flamenco

3^{er} día | Cádiz • El Puerto de Santa María

Mañana de navegación hacia El Puerto de Santa María.
Tiempo libre.
O
Excursión opcional: la bodega Osborne y cata de vinos.
Noche de gala.
Navegación nocturna hacia Sevilla.

4^o día | Sevilla

Desembarque.

CRUCERO DE 4 DÍAS Y 3 NOCHES • REF. OPD_PPES **ESPECIAL PUENTE DE DICIEMBRE**

El Duero, joyas y tradiciones ancestrales

1^{er} día | Oporto

Embarque.
Presentación de la tripulación y cóctel de bienvenida.

2^o día | Oporto • Régua

Mañana de navegación hacia Régua.
Excursión opcional: Museo del Duero y Quinta do Têdo
Baile nocturno.

3^{er} día | Régua • Oporto

Mañana de navegación hacia Oporto.
Excursión opcional: Oporto.
Noche de gala.

4^o día | Oporto

Desembarque.

Puntos fuertes

REF. SCN

- Barco atracado en el centro de Sevilla, cerca del parque de María Luisa

IMPRESINDIBLE:

- Cádiz⁽¹⁾ y su catedral
- Visita de la bodega Osborne⁽¹⁾ con cata de vinos

EXCEPCIONAL:

- Cádiz⁽¹⁾, cuna del flamenco

REF. OPD

- Descubra los magníficos paisajes del valle del Duero

IMPRESINDIBLE:

- Oporto⁽¹⁾, una ciudad junto al mar, donde la cultura se une a la tradición

EXCEPCIONAL:

- El Museo del Duero⁽¹⁾, un homenaje a la identidad de la región, que combina tradición y modernidad

TODO INCLUIDO A BORDO

REF. SCN

Salida 2024

Fecha en rojo garantizada en español.
Ver pág. 8.

Diciembre: 6

Precio por persona⁽²⁾ desde

5 ANCLAS
589€

REF. OPD

Salida 2024

Fecha en rojo garantizada en español.
Ver pág. 8.

Diciembre: 6

Precio por persona⁽²⁾ desde

5 ANCLAS
649€

Tarifa de grupo a partir de 20 personas, a consultar.

Nuestros precios incluyen: el paquete "todo incluido a bordo" detallado en la página 145.

Nuestros precios no incluyen: las prestaciones no incluidas en el paquete "todo incluido a bordo" detallado en la página 145.

Una solución para todos, rogamos consulten.

(1) Excursiones opcionales.

(2) Precio por persona en camarote doble.





PARÍS

Puntos fuertes

TODAS LAS EXCURSIONES INCLUIDAS

REF. PAB

- El barco está amarrado en el corazón de París, cerca de la Torre Eiffel
- Una excelente manera de descubrir la capital y sus lugares míticos

IMPRESINDIBLE:

- París y sus monumentos históricos y emblemáticos
- Crucero nocturno por París⁽¹⁾

EXCEPCIONAL:

- El viejo Montmartre y la basílica del Sagrado Corazón, el escenario favorito para pintores, escultores y poetas de todos los tiempos

REF. MNC

- Auténticos mercados navideños en Alsacia y la Selva Negra

IMPRESINDIBLE:

- Friburgo: uno de los mercados navideños más bellos de Alemania
- Descubrimiento de artes y oficios tradicionales en la Selva Negra: vidrio soplado, juguetes de madera o incluso relojes de cuco
- La magia de la Navidad en el viejo Colmar

EXCEPCIONAL:

- El espíritu navideño y las tradiciones de antaño para revivir en el ecomuseo de Alsacia



PENSIÓN COMPLETA A BORDO

REF. PAB

Salida 2024

Fecha en rojo garantizada en español.

Ver pág. 8.

Diciembre: **6**

Precio por persona⁽²⁾ desde

5 ANCLAS

619€

REF. MNC

Salida 2024

Fecha en rojo garantizada en español.

Ver pág. 8.

Diciembre: **6**

Precio por persona⁽²⁾ desde

5 ANCLAS

715€

Tarifa de grupo a partir de 20 personas, a consultar.

Nuestros precios incluyen: el paquete "todo incluido a bordo" detallado en la página 145 • excursiones y visitas según el programa. **REF. MNC, PPES:** las bebidas durante las comidas (1/4 de vino o 1 agua mineral y un café por persona y comida).

Nuestros precios no incluyen: las prestaciones no incluidas en el paquete "todo incluido a bordo" detallado en la página 145. **REF. PAB, PPES:** las bebidas no incluidas.



Una solución para todos, rogamos consulten.

CRUCERO DE 4 DÍAS Y 3 NOCHES • REF. PAB_PPES

ESPECIAL PUENTE DE DICIEMBRE

Escapada parisina

1^{er} día | París

Embarque.

Espectáculo de cabaret "Titi parisien" a bordo.

2^o día | París y sus lugares míticos
La Défense

Excursión incluida: visita guiada panorámica de París.

Tarde libre para conocer la capital francesa.

Navegación hacia La Défense⁽¹⁾ y regreso al muelle de Grenelle⁽¹⁾ de París.

Noche de gala.

3^{er} día | París • El viejo Montmartre y crucero París iluminado

Excursión incluida: visita guiada del viejo Montmartre.

Tarde libre: a pocos minutos a pie se encuentra la Torre Eiffel, el jardín del Trocadero y Los Inválidos.

Navegación a través de la maravillosa ciudad iluminada⁽¹⁾.

4^o día | París

Desembarque.

CRUCERO DE 4 DÍAS Y 3 NOCHES • REF. MNC_PPES

ESPECIAL PUENTE DE DICIEMBRE

Mercados de Navidad en el Rin, Alsacia y Selva Negra

1^{er} día | Estrasburgo

Embarque.

Presentación de la tripulación y cóctel de bienvenida.

2^o día | Estrasburgo • Breisach • Friburgo
Breisach

Mañana de navegación hacia Breisach.

Excursión incluida: Friburgo y su mercado de Navidad.

3^{er} día | Breisach • Ecomuseo de Alsacia
Colmar • Breisach

Jornada de excursión incluida: el ecomuseo de Alsacia y el mercado de Navidad de Colmar.

Navegación nocturna hacia Estrasburgo.

4^o día | Estrasburgo

Desembarque.



FRIBURGO

(1) Según el nivel del agua.

(2) Precio por persona en camarote doble.



SANTONS DE PROVENZA

Puntos fuertes

TODAS LAS EXCURSIONES INCLUIDAS

REF. FAN / NAF

- Descubrimiento de las tradiciones navideñas de la Provenza, entre santons, tardes cálidas y descubrimientos culinarios
- Recepción a bordo con temática navideña

IMPRESINDIBLE:

- Aigues-Mortes, una ciudad medieval que data del siglo XIII
- El pueblo en miniatura de Santons del Paradou en un entorno pintoresco
- La visita del castillo de Tarascón, una fortaleza de Provenza entre gótico y Renacimiento

EXCEPCIONAL:

- La exposición de Santons, excepcional por la calidad de las piezas expuestas, cuenta la historia de este arte desde 1750

REF. PMN

- Los encantos de Alsacia en Navidad
- Navegación en el corazón de la capital de Alsacia
- Ubicaciones únicas en el corazón de Estrasburgo con su peniche

IMPRESINDIBLE:

- Los mercados navideños y su atmósfera acogedora y fragante en Estrasburgo, Eguisheim y Obernai
- Estrasburgo, su majestuosa catedral y sus luces de Navidad
- Descubrimiento de Eguisheim, uno de los pueblos más bellos de Francia, con su atmósfera de cuento de hadas

EXCEPCIONAL:

- Los secretos de las bodegas de los Hospicios de Estrasburgo, un lugar único repleto de historia que alberga el vino más antiguo del mundo, que se remonta a 1472

 PENSIÓN COMPLETA A BORDO

CRUCERO DE 5 DÍAS Y 4 NOCHES • REF. FAN / NAF⁽²⁾

OFERTA EXCLUSIVA

Santons y tradiciones navideñas atravesando los canales de la Provenza

1^{er} día | Aviñón

Embarque.

Recepción sobre el tema de las tradiciones navideñas a bordo.

2^o día | Aviñón • Tarascón

Excursión incluida: Aviñón y el Palacio de los Papas.

Visita al mercado de Halles⁽¹⁾.

Tarde de navegación en dirección a Tarascón.

Noche de animación a bordo sobre la Navidad.

3^{er} día | Tarascón • Arlés

Excursión incluida: visita del castillo de Tarascón.

Navegación hacia Arlés.

Excursión incluida: exposición de artesanos de Santons en el claustro de Saint-Trophime y en Le Paradou.

Noche de animación a bordo.

4^o día | Arlés • Aigues-Mortes

Mañana en navegación hacia Aigues-Mortes.

Excursión incluida: Aigues-Mortes.

Degustación de la auténtica fougasse de Aigues-Mortes.

Noche de gala.

5^o día | Aigues-Mortes • Aviñón

Desembarque.

Traslado en autobús a Aviñón.

CRUCERO DE 4 DÍAS Y 3 NOCHES • REF. PMN_P1PP

OFERTA EXCLUSIVA

Tradiciones navideñas alsacianas y navegación por el corazón de Estrasburgo

1^{er} día | Estrasburgo

Embarque.

2^o día | Estrasburgo • Los pueblos de la ruta del vino • Estrasburgo

Navegación hacia las instituciones europeas de Estrasburgo.

Jornada de excursión incluida: la casa del Pan de Alsacia, Eguisheim y Obernai.

3^{er} día | Estrasburgo

Navegación hacia el centro histórico de la ciudad.

Excursión incluida: los Hospicios de Estrasburgo⁽³⁾.

Navegación por un brazo del río Ill hacia los Ponts Couverts.

Excursión incluida: Estrasburgo.

Noche de gala.

4^o día | Estrasburgo

Desembarque.



EGUISHEIM

REF. FAN / NAF

Salidas 2024

Diciembre: 2, 7⁽²⁾

Precio por persona⁽⁴⁾ desde

889€

REF. PMN

Salidas 2024

Diciembre: 1, 5, 9

Precio por persona⁽⁴⁾ desde

825€

Posibilidad de privatizar el peniche - precio: consúltelos. Capacidad del peniche: 20 pasajeros.

A bordo y durante las excursiones, las salidas están garantizadas en español con un mínimo de participantes. Rogamos consulten.

Nuestros precios incluyen: el paquete "todo incluido a bordo" detallado en la página 145 • excursiones y visitas según el programa • las bebidas durante las comidas (1/4 de vino o 1 agua mineral y un café por persona y comida). REF. FAN: el traslado Aigues-Mortes / Aviñón D5.

Nuestros precios no incluyen: las prestaciones no incluidas en el paquete "todo incluido a bordo" detallado en la página 145.

 Una solución para todos, rogamos consulten.

(1) Les Halles de Aviñón: cierra por las tardes y los lunes. Claustro de San Trófilo o Iglesia de los Trinitarios – dependiendo del lugar donde se encuentre el salón de los Santonniers.

(2) Cuzero en sentido inverso.

(3) Los Hospicios de Estrasburgo cierran los domingos. En este caso, los D2 y D3 del programa se invertirán.

(4) Precio por persona en camarote doble.



KAYSERSBERG

CRUCERO DE 4 DÍAS Y 3 NOCHES • REF. CKC_XMASPP

La magia de los mercados navideños por los canales de Alsacia

1^{er} día | Colmar

Embarque.

2^o día | Colmar • Kunheim • Kaysersberg Riquewihr

Mañana de navegación por el canal de Colmar a Kunheim.

Excursión incluida: Kaysersberg⁽²⁾ y Riquewihr y sus mercados de Navidad.

3^{er} día | Kunheim • Colmar

Mañana de navegación hacia Colmar.

Excursión incluida: Colmar, su mercado de Navidad y el museo del chocolate.

4^o día | Colmar

Desembarque.

CRUCERO DE 4 DÍAS Y 3 NOCHES • REF. MNW_PP / WMN_PP⁽¹⁾

El encanto de los mercados navideños de Alsacia y Suiza a lo largo del Rin

1^{er} día | Estrasburgo

Embarque.

Presentación de la tripulación y cóctel de bienvenida.

Traslado y tiempo libre en los mercados de Navidad.

Noche de navegación hacia Breisach.

2^o día | Breisach • Riquewihr • Colmar

Jornada de excursión incluida: escapada al corazón de los mercados navideños de Riquewihr y Colmar.

3^{er} día | Basilea

Mañana de navegación hacia Basilea.

Degustación a bordo de "bredeles", galletas navideñas tradicionales de Alsacia. Excursión incluida: el mundo de los sabores de la casa Läcklerli Huus.

Degustación de vino caliente a bordo y cuentacuentos navideños.

4^o día | Basilea

Desembarque.

Posibilidad de traslado en autobús Basilea/Estrasburgo D4 bajo solicitud, consútenos.



BASILEA

Puntos fuertes

TODAS LAS EXCURSIONES INCLUIDAS

REF. CKC

- El ambiente único de los mercados navideños de Alsacia
- El pintoresco barrio de la "Pequeña Venecia" de Colmar
- Los sabores navideños: degustación de pan de jengibre a bordo y chocolate caliente en Colmar

IMPRESIONANTE:

- Colmar y su museo del chocolate, un producto indispensable de las fiestas en un entorno mágico
- Riquewihr y su genuino mercado navideño en el seno de calles adoquinadas rodeadas de casas de entramado de madera de vivos colores típicas de esta ciudad medieval

EXCEPCIONAL:

- Exposición de Navidad en Kaysersberg⁽²⁾, una gran obra de los artesanos locales de tradiciones de Navidad alsacianas

REF. MNW / WMN⁽¹⁾

- La magia de los mercados navideños de Alsacia
- Basilea, el mayor mercado navideño de Suiza

IMPRESIONANTE:

- El mercado navideño de Estrasburgo, uno de los más antiguos del mundo
- Visita a la casa Läcklerli: tradiciones navideñas suizas
- Sabores de la Navidad: entre chocolate, pan de jengibre, bredeles y vino caliente

EXCEPCIONAL:

- El encanto del pueblo medieval alsaciano de Riquewihr y su mercado navideño



PENSIÓN COMPLETA A BORDO

REF. CKC

Salidas 2024

Noviembre: 28 • Diciembre: 2, 6, 10

Precio por persona⁽³⁾ desde **919€**

Posibilidad de privatizar el peniche - precio: consútenos. Capacidad del peniche: 22 pasajeros.

REF. MNW / WMN⁽¹⁾

Salidas 2024

Diciembre: 1, 18⁽¹⁾

Precio por persona⁽³⁾ desde **5 ANCLAS 1050€**

Tarifa de grupo a partir de 20 personas, a consultar.

A bordo y durante las excursiones, las salidas están garantizadas en español con un mínimo de participantes. Rogamos consulten.

Nuestros precios incluyen: el paquete "todo incluido a bordo" detallado en la página 145 • excursiones y visitas según el programa • las bebidas durante las comidas (1/4 de vino o 1 agua mineral y un café por persona y por comida).

Nuestros precios no incluyen: las prestaciones no incluidas en el paquete "todo incluido a bordo" detallado en la página 145.



Una solución para todos, rogamos consulten.

(1) Crucero en sentido inverso.

(2) El mercado navideño de Kaysersberg abre los viernes, sábados y domingos. El resto de días, puede visitar el mercado navideño de Eguisheim, uno de los más bellos de Alsacia.

(3) Precio por persona en camarote doble.



4 DÍAS Y 3 NOCHES • REF. MNO_PP

Mercados de Navidad en Alsacia

1^{er} día | Estrasburgo

Bienvenida a bordo.
Noche libre en Estrasburgo.
Alojamiento a bordo.

2^o día | Ruta de los vinos y Colmar

Jornada de excursión incluida: la ruta de los vinos de Alsacia y Colmar.
Cena durante la navegación.
Alojamiento a bordo.

3^{er} día | Estrasburgo

Jornada de excursión incluida: Estrasburgo y sus mercados de Navidad.
Alojamiento a bordo.

4^o día | Estrasburgo

Fin de nuestros servicios a las 9.00h.

4 DÍAS Y 3 NOCHES • REF. MNA_PP

Mercados de Navidad en Alsacia y espectáculo en el Royal Palace

1^{er} día | Estrasburgo

Bienvenida a bordo.
Noche libre en Estrasburgo.
Alojamiento a bordo.

2^o día | La ruta de los alfareros Kirrwiller, espectáculo en el Royal Palace

Jornada de excursión incluida: la ruta de los alfareros y espectáculo en el Royal Palace de Kirrwiller⁽¹⁾.
Cena durante la navegación.
Alojamiento a bordo.

3^{er} día | Estrasburgo

Jornada de excursión incluida: Estrasburgo y sus mercados de Navidad.
Alojamiento a bordo.

4^o día | Estrasburgo

Fin de nuestros servicios a las 9.00h.



Puntos fuertes

- Alsacia, el destino estrella para descubrir la magia de los mercados navideños
- El viejo Estrasburgo y sus iluminaciones, una inmersión en el mágico ambiente navideño

TODAS LAS EXCURSIONES INCLUIDAS

REF. MNO

IMPRESINDIBLE:

- La ruta de los vinos de Alsacia y sus pueblos típicos

EXCEPCIONAL:

- Colmar, la magia de sus canales y su mercadillo navideño de otra época

REF. MNA

IMPRESINDIBLE:

- El Royal Palace⁽¹⁾, un espectáculo de Music-Hall en un ambiente cálido

EXCEPCIONAL:

- Los pueblos de la ruta de los alfareros: una historia y una fuerte tradición alsaciana

 PENSIÓN COMPLETA A BORDO

REF. MNO

Salidas 2024

Noviembre: 29, 30 • Diciembre: 1, 5, 6, 7, 12, 13, 14, 15, 16, 18, 19, 19, 20, 20

Precio por persona ⁽²⁾ desde	4 ANCLAS	5 ANCLAS
	555€	630€

REF. MNA

Salidas 2024

Diciembre: 1, 2, 3, 4, 8, 9, 10, 16, 16, 17, 17, 18

Precio por persona ⁽²⁾ desde	4 ANCLAS	5 ANCLAS
	619€	695€

Tarifa de grupo a partir de 20 personas, a consultar.

A bordo y durante las excursiones, las salidas están garantizadas en español con un mínimo de participantes. Rogamos consulten.

Nuestros precios incluyen: el paquete "todo incluido a bordo" detallado en la página 145 • el alojamiento en media pensión desde la cena del primer día hasta el desayuno el último día a bordo • las visitas según programa • los almuerzos del D2 y del D3 • las prestaciones en muelle • las bebidas durante las comidas (1/4 de vino o 1 agua mineral y un café por persona y comida). **REF. MNA:** el espectáculo en el Royal Palace de Kirrwiller⁽¹⁾.

Nuestros precios no incluyen: las prestaciones no incluidas en el paquete "todo incluido a bordo" detallado en la página 145.

 Una solución para todos, rogamos consulten.

(1) Almuerzo y espectáculo en el Royal Palace de Kirrwiller, válido sólo los martes, miércoles y jueves.

(2) Precio por persona en camarote doble.



COLMAR

CRUCERO DE 4 DÍAS Y 3 NOCHES • REF. MNC_PP

Mercados de Navidad en el Rin, Alsacia y Selva Negra

1er día | Estrasburgo

Embarque.

Presentación de la tripulación y cóctel de bienvenida.

**2º día | Estrasburgo • Breisach • Friburgo
Breisach**

Mañana de navegación hacia Breisach.

Excursión incluida: Friburgo y su mercado de Navidad.

**3er día | Breisach • Ecomuseo de Alsacia
Colmar • Breisach**

Jornada de excursión incluida: el ecomuseo de Alsacia y el mercado de Navidad de Colmar. Navegación nocturna hacia Estrasburgo.

4º día | Estrasburgo

Desembarque.

CRUCERO DE 5 DÍAS Y 4 NOCHES • REF. MVI_PP

Mercados de Navidad en el Danubio

1er día | Viena

Embarque.

Presentación de la tripulación y cóctel de bienvenida.

Cena temática inspirada en Austria.

2º día | Viena • Budapest

Excursión opcional: Viena y su mercado de Navidad.

Tarde de navegación hacia Budapest.

3er día | Budapest

Excursión opcional: Budapest y su mercado de Navidad.

Tarde libre en Budapest.

Navegación nocturna hacia Bratislava.

4º día | Bratislava

Jornada de navegación hacia Bratislava.

Excursión opcional: Bratislava y su mercado de Navidad.

Noche de gala.

Navegación nocturna hacia Viena.

5º día | Viena

Desembarque.



VIENA

Puntos fuertes

REF. MNC

- Auténticos mercados navideños en Alsacia y la Selva Negra

TODAS LAS EXCURSIONES INCLUIDAS

IMPRESINDIBLE:

- Friburgo: uno de los mercados navideños más bellos de Alemania
- Descubrimiento de artes y oficios tradicionales en la Selva Negra: vidrio soplado, juguetes de madera o incluso relojes de cuco
- La magia de la Navidad en el viejo Colmar

EXCEPCIONAL:

- El espíritu navideño y las tradiciones de antaño para revivir en el ecomuseo de Alsacia

REF. MVI

- Un magnífico crucero por el Danubio que combina la cultura y la magia del Adviento

IMPRESINDIBLE:

- Budapest⁽¹⁾, la perla del Danubio y su mercado navideño
- Bratislava⁽¹⁾, su antigua ciudad barroca y Art Nouveau

EXCEPCIONAL:

- Viena⁽¹⁾, ciudad-museo de los Habsburgo



PENSIÓN COMPLETA A BORDO

REF. MNC

Salidas 2024

Diciembre: 1, 4, 7, 10, 13

Precio por persona⁽²⁾
desde

4 ANCLAS
629€

REF. MVI

Salidas 2024

Noviembre: 29 • Diciembre: 3, 7, 11, 15

Precio por persona⁽²⁾
desde

5 ANCLAS
939€

PAQUETE DE EXCURSIONES

Reserve varias excursiones desde la agencia de viajes y benefíciese de condiciones especiales. Rogamos consulten.

Tarifa de grupo a partir de 20 personas, a consultar.

A bordo y durante las excursiones, las salidas están garantizadas en español con un mínimo de participantes. Rogamos consulten.

Nuestros precios incluyen: el paquete "todo incluido a bordo" detallado en la página 145. REF. MNC: crucero en media pensión desde la cena del D1 hasta el desayuno del D4 a bordo • las visitas según programa • los almuerzos del D2 y del D3 • las bebidas durante las comidas (1/4 de vino o 1 agua mineral y un café por persona y comida).

Nuestros precios no incluyen: las prestaciones no incluidas en el paquete "todo incluido a bordo" detallado en la página 145.

Una solución para todos, rogamos consulten.

(1) Excursiones opcionales.

(2) Precio por persona en camarote doble.



MAGUNCIA

Puntos fuertes

TODAS LAS EXCURSIONES INCLUIDAS

REF. MNL

- Las escalas navideñas más bonitas del Rin con un programa de entretenimiento exclusivo a bordo
- El valle del Rin romántico, la legendaria roca de Lorelei se viste con su ropa de invierno

IMPRESINDIBLE:

- Maguncia y su mercado navideño, uno de los más bellos de Alemania
- Estrasburgo, la capital de la Navidad y sus mágicas iluminaciones
- Degustación a bordo de las tradicionales galletas alsacianas, los bredeles de Navidad
- Rudesheim, pintoresco pueblo vinícola y museo de instrumentos musicales mecánicos, único en el mundo

EXCEPCIONAL:

- El museo Lalique, el mundo mágico del cristal

REF. MNT

- Navegación romántica por el Neckar entre ciudades medievales, castillos fortificados y paisajes encantadores

IMPRESINDIBLE:

- Eberbach, encantadora ciudad medieval fundada en el siglo XIII
- Heilbronn, de encanto poético
- Espira y su catedral románica

EXCEPCIONAL:

- El mercado de Navidad de Heidelberg, el más romántico de Alemania en un marco encantador

TODO INCLUIDO A BORDO

CRUCERO DE 5 DÍAS Y 4 NOCHES • REF. MNL_PP

OFERTA EXCLUSIVA

Magia navideña, sabores y tradiciones de Adviento en un crucero por el Rin

1^{er} día | Estrasburgo

Embarque.
Presentación de la tripulación y cóctel de bienvenida.
Velada "sabores de antaño" a bordo.
Navegación nocturna hacia Rudesheim.

2^o día | El Rin romántico • Rudesheim

Mañana de navegación por el Rin romántico.
Degustación a bordo de "bredeles", galletas tradicionales navideñas típicamente alsacianas.
Excursión incluida: paseo en trenecito⁽¹⁾, cata de vinos y visita del museo de la música mecánica de Rudesheim.
Tiempo libre para pasear por el mercado navideño de las Naciones.
Noche en una taberna de Rudesheim.

3^{er} día | Rudesheim • Maguncia • Gamsheim

Mañana de navegación hacia Maguncia.
Excursión incluida: Maguncia y el museo de Gutenberg⁽²⁾.

Tiempo libre para pasear por los mercados navideños.
Tarde de navegación hacia Gamsheim.
Animación a bordo: la historia de las tradiciones navideñas.
Noche de gala.
Navegación nocturna hacia Gamsheim.

4^o día | Gamsheim • Estrasburgo

Excursión incluida: el museo Lalique.
Navegación hacia Estrasburgo.
Excursión incluida: Estrasburgo.
Tiempo libre para pasear por los mercados navideños.
Cena alsaciana y noche de quiz sobre el tema de los mercados de Navidad de Alsacia.

5^o día | Estrasburgo

Desembarque.

CRUCERO DE 5 DÍAS Y 4 NOCHES • REF. MNT_PP2

OFERTA EXCLUSIVA

Los mercados de Navidad del valle del Neckar

1^{er} día | Estrasburgo

Excursión incluida: Estrasburgo.
Tiempo libre para pasear por los mercados navideños.
Embarque.
Presentación de la tripulación y cóctel de bienvenida.
Navegación nocturna hacia Mannheim.

2^o día | Heidelberg • Eberbach

Excursión incluida: Heidelberg.
Tiempo libre para pasear por los mercados navideños.
Tarde de navegación por el Neckar hacia Eberbach.
Tiempo libre en Eberbach.

3^{er} día | Eberbach • Heilbronn • Heidelberg

Jornada de excursión incluida: Heilbronn.
Velada libre en Heidelberg.

4^o día | Heidelberg • Espira

Mañana de navegación hacia Espira.
Excursión incluida: Espira.
Tiempo libre para pasear por los mercados navideños.
Noche de gala.
Navegación nocturna hacia Estrasburgo.

5^o día | Estrasburgo

Desembarque.

REF. MNL

Salidas 2024

Diciembre: 2, 6, 10, 14

Precio por persona⁽²⁾ desde

4 ANCLAS
885€

REF. MNT

Salidas 2024

Diciembre: 1, 5, 9, 13, 17

Precio por persona⁽²⁾ desde

4 ANCLAS
1145€

Tarifa de grupo a partir de 20 personas, a consultar.

A bordo y durante las excursiones, las salidas están garantizadas en español con un mínimo de participantes. Rogamos consulten.

Nuestros precios incluyen: el paquete "todo incluido a bordo" detallado en la página 145 • las visitas según programa.

Nuestros precios no incluyen: las prestaciones no incluidas en el paquete "todo incluido a bordo" detallado en la página 145.

Una solución para todos, rogamos consulten.

(1) El traslado en tren a Rudesheim quedará sujeto a las condiciones meteorológicas del momento.

(2) Precio por persona en camarote doble.

(3) El museo Gutenberg está cerrado los lunes.

Según la disponibilidad de los embarcaderos, la escala de Rudesheim puede ser precedida de una escala en Bingen; el desarrollo de las excursiones puede ser modificado.



DRESE

CRUCERO DE 5 DÍAS Y 4 NOCHES • REF. NMB_PP

El encanto de Navidad en Berlín y Potsdam

1er día | Berlín Tegel

Embarque.
Presentación de la tripulación y cóctel de bienvenida.

2º día | Berlín Tegel

Excursiones opcionales:
- El palacio de Charlottenburg
- Berlín y el mercado de Navidad de Gendarmenmarkt

3er día | Berlín Tegel • Nedlitz • Potsdam

Mañana de navegación por el Havel.
Excursión opcional: el nuevo palacio de Sans-Souci.
Tiempo libre en el mercado de Navidad Blauer Lichterglanz de Potsdam.
Navegación hacia Berlín.
Noche de gala.

4º día | Berlín Tegel

Jornada de excursión opcional: el barrio de los establos de Berlín, tiempo libre en el mercado de Navidad de la Alexanderplatz y subida a la plataforma de observación de la Fernsehturm.
Concierto de villancicos a bordo.

5º día | Berlín Tegel

Desembarque.

CRUCERO DE 5 DÍAS Y 4 NOCHES • REF. NMP_PP

Magia invernal a orillas del Elba

1er día | Praga

Embarque.
Presentación de la tripulación y cóctel de bienvenida.
Excursión opcional: paseo por Praga iluminada a pie.

2º día | Praga

Excursiones opcionales:
- El barrio del Castillo de Praga.
Tiempo libre en los mercados de Navidad - El casco antiguo de Praga y la exposición de belenes
Concierto de villancicos a bordo.

3er día | Praga • Melnik

Mañana de navegación hasta Melnik.
Excursión opcional: el castillo Nelahozeves.
Noche de gala.

4º día | Melnik • Dresde • Rostoky

Jornada de excursión incluida:
Dresde y sus mercados de Navidad.

5º día | Rostoky • Praga

Navegación hacia Praga.
Desembarque.



Puntos fuertes

- Entre lagos, jardines y palacios, déjese encantar por el mágico ambiente navideño
- Tradiciones navideñas en Alemania y la República Checa y degustaciones
- Ambiente mágico y navideño en pueblos de cuento de hadas

REF. NMB

IMPRESINDIBLE:

- Palacio de Charlottenburg⁽¹⁾, el palacio más grande y hermoso de Berlín
- Scheunenviertel⁽¹⁾, un encantador distrito de Berlín y sus patios interiores
- La subida a Fernsehturm⁽¹⁾, un espectáculo impresionante
- El mercado navideño de Gendarmenmarkt y sus tesoros artesanales

EXCEPCIONAL:

- El nuevo palacio Sans-Souci⁽¹⁾, fastuoso con sus galerías suntuosamente decoradas

REF. NMP

IMPRESINDIBLE:

- Praga⁽¹⁾ y sus brillantes mercados navideños
- Castillo de Nelahozeves⁽¹⁾, uno de los castillos más bellos de Bohemia

EXCEPCIONAL:

- Dresde⁽¹⁾, una obra maestra del barroco y el mercado navideño más antiguo de Alemania

A BORDO

REF. NMB

Salidas 2024

Diciembre: 1, 5, 9, 13

Precio por persona⁽²⁾ desde **5 ANCLAS 959€**

REF. NMP

Salidas 2024

Diciembre: 1, 5, 9, 13

Precio por persona⁽²⁾ desde **5 ANCLAS 959€**

PAQUETE DE EXCURSIONES

Reserve varias excursiones desde la agencia de viajes y benefíciese de condiciones especiales. Rogamos consulten.

Tarifa de grupo a partir de 20 personas, a consultar.

A bordo y durante las excursiones, las salidas están garantizadas en español con un mínimo de participantes. Rogamos consulten.

Nuestros precios incluyen: el paquete "todo incluido a bordo" detallado en la página 145 • las bebidas durante las comidas (1/4 de vino o 1 agua mineral y un café por persona y por comida).

Nuestros precios no incluyen: las prestaciones no incluidas en el paquete "todo incluido a bordo" detallado en la página 145.

Una solución para todos, rogamos consulten.

(1) Excursiones opcionales.

(2) Precio por persona en camarote doble.



SEVILLA

CRUCERO DE 6 DÍAS Y 5 NOCHES • REF. NAD_PP

Navidad en el Guadalquivir y la bahía de Cádiz

22 de diciembre | Sevilla

Embarque.
Presentación de la tripulación y cóctel de bienvenida.
Noche libre en Sevilla.

23 de diciembre | Sevilla • Cádiz

Excursión opcional: Sevilla.
Tarde de navegación hacia Cádiz.

**24 de diciembre | Cádiz
El Puerto de Santa María⁽⁴⁾**

Excursión opcional: Cádiz.
Navegación hacia El Puerto de Santa María⁽⁴⁾.
Excursión opcional: visita de la Bodega Osborne y cata de vinos.
Cena especial de Nochebuena.
Misa del gallo en El Puerto de Santa María⁽²⁻³⁾.

**25 de diciembre | El Puerto de Santa María⁽⁴⁾
Jerez⁽¹⁾ • Sevilla**

Excursión opcional: Jerez.
Tarde de navegación hacia Sevilla.
Noche de gala.

26 de diciembre | Sevilla • Córdoba⁽¹⁾

Jornada de excursión opcional: Córdoba.
Noche libre en Sevilla.

27 de diciembre | Sevilla

Desembarque.

CRUCERO DE 5 DÍAS Y 4 NOCHES • REF. NOV_PP

Navidad en la laguna de Venecia

22 de diciembre | Venecia

Embarque.
Presentación de la tripulación y cóctel de bienvenida.
Noche libre en Venecia.

**23 de diciembre | Venecia
Chioggia (o alrededores) • Venecia**

Mañana de navegación hacia Chioggia.
Excursión opcional: Padua.
Noche libre en Venecia.

**24 de diciembre | Venecia • Burano⁽¹⁾ • Murano⁽¹⁾
Venecia**

Excursiones opcionales:
- Burano y Murano
- El Palacio Ducal y la plaza de San Marcos
Cena de Nochebuena.
Misa del gallo en Venecia⁽²⁻³⁾.

25 de diciembre | Venecia

Jornada libre en Venecia.
Noche de gala.

26 de diciembre | Venise

Desembarque.



VENECIA

Puntos fuertes

- Nochebuena a bordo, un momento inolvidable en un ambiente cálido donde el compartir y el encanto se combinan

REF. NAD

- Navidad mágica en Sevilla
- Misa de Navidad en El Puerto de Santa María⁽³⁻⁴⁾

IMPRESCINDIBLE:

- Sevilla⁽¹⁾, "la luminosa" y su prestigioso pasado
- Cádiz⁽¹⁾, ciudad fortificada construida sobre una roca
- Jerez⁽¹⁾, capital del caballo y del vino

EXCEPCIONAL:

- Córdoba⁽¹⁾ y su mezquita-catedral

REF. NOV

- Navidad romántica en Venecia
- Misa de Navidad en Venecia⁽²⁻³⁾

IMPRESCINDIBLE:

- Padua⁽¹⁾, principal ciudad artística de Italia
- Las islas de Burano⁽¹⁾ y Murano⁽¹⁾

EXCEPCIONAL:

- El Palacio Ducal⁽¹⁾, la sede de todos los poderes

TODO INCLUIDO A BORDO

REF. NAD

Salida 2024

Diciembre: 22

**Precio por persona⁽⁵⁾
desde**

**5 ANCLAS
899€**

Suplemento camarote individual GRATIS

REF. NOV

Salida 2024

Diciembre: 22

**Precio por persona⁽⁵⁾
desde**

**4 ANCLAS
969€**

Suplemento camarote individual GRATIS

PAQUETE DE EXCURSIONES

Reserve varias excursiones desde la agencia de viajes y benefíciese de condiciones especiales. Rogamos consulten.

Tarifa de grupo a partir de 20 personas, a consultar.

A bordo y durante las excursiones, las salidas están garantizadas en español con un mínimo de participantes. Rogamos consulten.

Nuestros precios incluyen: el paquete "todo incluido a bordo" detallado en la página 145 • el obsequio de Navidad • la cena de Nochebuena con su aperitivo y sus vinos.

Nuestros precios no incluyen: las prestaciones no incluidas en el paquete "todo incluido a bordo" detallado en la página 145.

Una solución para todos, rogamos consulten.

(1) Excursiones opcionales.

(2) La misa del gallo tendrá lugar en italiano (REF. NOV). El lugar puede cambiar en función de las plazas disponibles.

(3) El lugar puede cambiar en función de las plazas disponibles. Posibilidad de traslado opcional por 25€, por persona - de reserva y pago a bordo. El traslado se propondrá únicamente en caso de que el barco no esté amarrado en las proximidades del lugar de culto.

(4) La escala en El Puerto de Santa María podría reemplazarse por una escala en Cádiz.

(5) Precio por persona en camarote doble.



LYON

CRUCERO DE 4 DÍAS Y 3 NOCHES • REF. LVA_PP

Navidad provenzal y valle del Ródano

22 de diciembre | Lyon

Embarque.

Presentación de la tripulación y cóctel de bienvenida.
Crucero por Lyon iluminado.

23 de diciembre | Lyon • Viviers

Mañana de navegación.

Excursión opcional: Viviers y visita de un taller de fabricación artesanal de "nougats".
Noche de gala.

24 de diciembre | Viviers • Aviñón

Mañana de navegación hacia Aviñón.

Excursión opcional: Aviñón y el Palacio de los Papas.
Cena de Nochebuena.

Misa del gallo en Aviñón⁽²⁾.

25 de diciembre | Aviñón

Desembarque.

Posibilidad de una noche extra a bordo, incluyendo la cena y el desayuno del día siguiente. Consúltenos.

CRUCERO DE 6 DÍAS Y 5 NOCHES • REF. NLO_PP

Navidad en el Loira, el río Real

22 de diciembre | Nantes

Embarque.

Presentación de la tripulación y cóctel de bienvenida.
Noche libre en Nantes.

23 de diciembre | Nantes • Saint-Nazaire

Navegación hacia Saint-Nazaire.

Excursiones opcionales:

- Nantes
- Saint-Nazaire

Noche ambientada sobre la temática de Navidad.

24 de diciembre | Saint-Nazaire • Ancenis

Mañana de navegación hacia Ancenis.

Excursión opcional: la ruta del Muscadet.

Cena de Nochebuena.

La misa del gallo se celebrará en Ancenis⁽²⁾.

25 de diciembre | Ancenis

Chalonnnes-Sur-Loire • Angers⁽¹⁾

Mañana de navegación hacia Chalonnnes-sur-Loire.

Excursión opcional: Angers.

26 de diciembre | Chalonnnes-sur-Loire

Los Castillos del Loira • Nantes

Jornada de excursión incluida:

los Castillos del Loira.

Tarde de navegación hacia Nantes.

Noche de gala.

27 de diciembre | Nantes

Desembarque.



ANGERS

Puntos fuertes

- Nochebuena a bordo, un momento inolvidable en un ambiente cálido donde el compartir y el encanto se combinan

REF. LVA

- La dulzura de la Navidad en el Ródano, una Nochebuena provenzal

IMPRESINDIBLE:

- Aviñón⁽¹⁾ y el Palacio de los Papas

EXCEPCIONAL:

- Dulzura de Navidad, taller de elaboración artesanal de turrone en Montélimar⁽¹⁾

REF. NLO

- Exclusivo de CroisiEurope: la magia de la Navidad en el Loira
- Misa de Navidad en Ancenis⁽²⁾

IMPRESINDIBLE:

- Nantes⁽¹⁾, capital histórica de Bretaña
- Escal'Atlantic⁽¹⁾, la historia del transatlántico France

EXCEPCIONAL:

- **INCLUYE:** visita al castillo renacentista de Azay-le-Rideau y la fortaleza real de Chinon



TODO INCLUIDO A BORDO

REF. LVA

Salida 2024

Diciembre: 22

Precio por persona⁽³⁾ desde

5 ANCLAS

829€

Suplemento camarote individual GRATIS

REF. NLO

Salida 2024

Diciembre: 22

Precio por persona⁽³⁾ desde

5 ANCLAS

1175€

Suplemento camarote individual GRATIS



PAQUETE DE EXCURSIONES

Reserve varias excursiones desde la agencia de viajes y benefíciese de condiciones especiales. Rogamos consulten.

Tarifa de grupo a partir de 20 personas, a consultar.

A bordo y durante las excursiones, las salidas están garantizadas en español con un mínimo de participantes. Rogamos consulten.

Nuestros precios incluyen: el paquete "todo incluido a bordo" detallado en la página 145 • el obsequio de Navidad • la cena de Nochebuena con su aperitivo y sus vinos. **REF. NLO:** la excursión al castillo renacentista de Azay-le-Rideau y a la fortaleza real de Chinon.

Nuestros precios no incluyen: las prestaciones no incluidas en el paquete "todo incluido a bordo" detallado en la página 145. **REF. NLO:** las bebidas del almuerzo del D5.



Una solución para todos, rogamos consulten.

(1) Excursiones opcionales.

(2) Posibilidad de traslado opcional por 25€ por persona - de reserva y pago a bordo. El traslado se propondrá únicamente en caso de que el barco no esté amarrado en las proximidades del lugar de culto. La misa del gallo tendrá lugar en francés.

(3) Precio por persona en camarote doble.

REF. NLO: este crucero está sometido bajo la influencia de la marea y los horarios de llegada a las escalas y el orden de las visitas pueden ser modificados.



BURDEOS

CRUCERO DE 5 DÍAS Y 4 NOCHES • REF. BON_PP

Navidad en Burdeos por el Garona

23 de diciembre | Burdeos • Cussac-Fort-Médoc
Embarque.
Presentación de la tripulación y cóctel de bienvenida.
Navegación hacia Cussac-Fort-Médoc.

**24 de diciembre | Cussac-Fort-Médoc
El Médoc⁽¹⁾ • Blaye • Burdeos**

Excursión opcional: descubrimiento de los Grands Crus del Médoc⁽⁴⁾.
Navegación hacia Blaye.
Excursión opcional: Blaye y la ruta de la cornisa.
Tarde de navegación hacia Burdeos.
Cena especial de Nochebuena.
La misa del gallo se celebrará en Burdeos⁽³⁾.

25 de diciembre | Burdeos • Liborna⁽²⁾
Mañana de navegación hacia Liborna.
Tarde de animación a bordo.
Noche de gala.

**26 de diciembre | Liborna⁽²⁾ • Saint-Émilion⁽¹⁾
Burdeos**

Excursión opcional: Saint-Émilion.
Tarde de navegación hacia Burdeos.
Excursión opcional: Burdeos iluminada.

27 de diciembre | Burdeos
Desembarque.

Puntos fuertes

- Nochebuena a bordo, un momento inolvidable en un ambiente cálido donde el compartir y el encanto se combinan
- La magia de la Navidad en el Sena o en los terrenos de los Grands Crus de Burdeos para una Nochebuena excepcional

REF. BON

IMPRESINDIBLE:

- El Médoc con sus prestigiosos castillos⁽¹⁻⁴⁾
- Saint-Émilion⁽¹⁾, un patrimonio inusual
- Misa de Navidad en Burdeos⁽³⁾

EXCEPCIONAL:

- La magia de Burdeos⁽¹⁾ y su iluminación

REF. NPA

IMPRESINDIBLE:

- Rouen⁽¹⁾, antigua capital de Normandía y ciudad de los cien campanarios
- Castillo de Martainville⁽¹⁾, museo de tradiciones y artes normandas
- Misa de Navidad en Rouen⁽³⁾

EXCEPCIONAL:

- Visita guiada a Honfleur, una pequeña y encantadora ciudad marítima



TODO INCLUIDO A BORDO

CRUCERO DE 5 DÍAS Y 4 NOCHES • REF. NPA_PP

Navidad en París y el valle del Sena

23 de diciembre | París

Embarque.
Presentación de la tripulación y cóctel de bienvenida.
Navegación nocturna hacia Les Andelys.

24 de diciembre | Les Andelys • Rouen

Mañana de navegación sobre el Sena.
Excursión opcional: el Castillo de Martainville.
Cena especial de Nochebuena.
La misa del gallo se celebrará en Rouen⁽³⁾.

25 de diciembre | Rouen • Honfleur • Rouen

Mañana de navegación hacia Honfleur.
Excursión incluida: Honfleur.
Navegación nocturna hacia Rouen.

26 de diciembre | Rouen

Excursión opcional: Rouen.
Tarde de navegación hacia París.
Noche de gala.
Navegación nocturna hacia París.

27 de diciembre | París

Desembarque.

REF. BON

Salida 2024

Diciembre: 23

**Precio por persona⁽⁵⁾
desde**

**5 ANCLAS
1050€**

Suplemento camarote individual GRATIS

REF. NPA

Salida 2024

Diciembre: 23, 23

**Precio por persona⁽⁵⁾
desde**

**4 ANCLAS 5 ANCLAS
1019€ 1199€**

Suplemento camarote individual GRATIS

PAQUETE DE EXCURSIONES

Reserve varias excursiones desde la agencia de viajes y benefíciese de condiciones especiales. Rogamos consulten.

Tarifa de grupo a partir de 20 personas, a consultar.

A bordo y durante las excursiones, las salidas están garantizadas en español con un mínimo de participantes. Rogamos consulten.

Nuestros precios incluyen: el paquete "todo incluido a bordo" detallado en la página 145 • el obsequio de Navidad • la cena de Nochebuena con su aperitivo y sus vinos. **REF. NPA:** la excursión a Honfleur.

Nuestros precios no incluyen: las prestaciones no incluidas en el paquete "todo incluido a bordo" detallado en la página 145.

Una solución para todos, rogamos consulten.

(1) Excursiones opcionales.

(2) En función de la disponibilidad de muelles, la escala de Liborna puede ser reemplazada por la de Bourq.

(3) El lugar puede cambiar en función de las plazas disponibles. Posibilidad de traslado opcional por 25€ por persona - de reserva y pago a bordo. El traslado se propondrá únicamente en caso de que el barco no esté amarrado en las proximidades del lugar de culto. La misa del gallo tendrá lugar en francés.

(4) Pre-reserva obligatoria antes de la salida.

(5) Precio por persona en camarote doble.

Estos cruceros están bajo la influencia de la marea y los horarios de llegada a las escalas y el orden de las visitas pueden ser modificados.

CRUCERO DE 4 DÍAS Y 3 NOCHES • REF. PAM_XMASPP

Prestigiosa Navidad en París y crucero por el Canal Saint-Martin a bordo de un peniche

Disfrute de la magia de la Navidad en la resplandeciente capital francesa adornada para la ocasión con sus mejores galas.

Del 23 al 26 de diciembre de 2024

Desde: 1305€/pers⁽⁵⁾

Pensión completa y visitas guiadas incluidas:

- Visita panorámica de la capital y de los pasajes cubiertos
- Visita al famoso barrio de Saint-Germain-des-Prés



PARÍS



ESTRASBURGO, PETITE FRANCE

CRUCERO DE 3 DÍAS Y 2 NOCHES • REF. NOY_PP

Navidad en el Rin Superior

23 de diciembre | Estrasburgo

Embarque.

Excursión incluida: el mercado de Navidad de Estrasburgo.

Presentación de la tripulación y cóctel de bienvenida. Noche ambientada sobre la temática de Navidad. Navegación de noche hacia Breisach.

24 de diciembre | Breisach

Mañana de navegación hacia Breisach.

Excursión incluida: Colmar.

Cena de Nochebuena.

Misa de Navidad^(2,3).

25 de diciembre | Breisach • Estrasburgo

Mañana de navegación hacia Estrasburgo.

Desembarque.

Posibilidad de una noche extra a bordo, incluyendo la cena y el desayuno del día siguiente. Consúltelos.

CRUCERO DE 4 DÍAS Y 3 NOCHES • REF. NOW_PP

Navidad en el Valle del Rin romántico

23 de diciembre | Estrasburgo

Embarque.

Excursión incluida: el mercado de Navidad de Estrasburgo.

Presentación de la tripulación y cóctel de bienvenida. Noche ambientada sobre la temática de Navidad. Navegación nocturna hacia Rudesheim.

24 de diciembre | Rudesheim • Boppard

Excursión opcional: visita del museo de la música mecánica en Rudesheim.

Cena de Nochebuena.

Misa de Navidad en Boppard^(2,3).

25 de diciembre | Boppard • Maguncia

Mañana de navegación hacia Maguncia.

Paseo en Maguncia con el equipo de animación.

Navegación nocturna hacia Estrasburgo.

Noche de gala.

26 de diciembre | Estrasburgo

Mañana de navegación.

Desembarque.



BOPPARD

Puntos fuertes

- Nochebuena a bordo, un momento inolvidable en un ambiente cálido donde el compartir y el encanto se combinan
- Visita del Mercado de Navidad de Estrasburgo

REF. NOY

TODAS LAS EXCURSIONES INCLUIDAS

IMPRESINDIBLE:

- Misa de Navidad en Breisach^(2,3)

EXCEPCIONAL:

- Colmar, su mercado de Navidad en el corazón del casco antiguo

REF. NOW

IMPRESINDIBLE:

- Maguncia y su pintoresco casco antiguo
- Misa de Navidad en Boppard^(2,3)

EXCEPCIONAL:

- Rudesheim⁽¹⁾, encantadora ciudad vinícola y el museo de instrumentos de música mecánica

TODO INCLUIDO A BORDO

REF. NOY

Salida 2024

Diciembre: 23, 23

Precio por persona⁽⁴⁾ desde **4 ANCLAS 5 ANCLAS**
540€ 659€

Suplemento camarote individual GRATIS

REF. NOW

Salida 2024

Diciembre: 23

Precio por persona⁽⁴⁾ desde **4 ANCLAS**
805€

Suplemento camarote individual GRATIS

PAQUETE DE EXCURSIONES

Reserve varias excursiones desde la agencia de viajes y benefíciese de condiciones especiales. Rogamos consulten.

Tarifa de grupo a partir de 20 personas, a consultar.

A bordo y durante las excursiones, las salidas están garantizadas en español con un mínimo de participantes. Rogamos consulten.

Nuestros precios incluyen: el paquete "todo incluido a bordo" detallado en la página 145 • el obsequio de Navidad • la cena de Nochebuena con su aperitivo y sus vinos. REF. NOY: las visitas según programa.

Nuestros precios no incluyen: las prestaciones no incluidas en el paquete "todo incluido a bordo" detallado en la página 145.

Una solución para todos, rogamos consulten.

(1) Excursión opcional.

(2) Posibilidad de traslado opcional por 25€ por persona - de reserva y pago a bordo. El traslado se proporcionará únicamente en caso de que el barco no esté amarrado en las proximidades del lugar de culto.

(3) La misa del gallo tendrá lugar en alemán. El lugar puede cambiar en función de las plazas disponibles.

(4) Precio por persona en camarote doble.

Según la disponibilidad de los embarcaderos, la escala de Rudesheim puede ser precedida de una escala en Bingen; el desarrollo de las excursiones puede ser modificado.



AMSTERDAM

Puntos fuertes

- Nochebuena a bordo, un momento inolvidable en un ambiente cálido donde el compartir y el encanto se combinan
- Mercado de Navidad de Estrasburgo

REF. NOL IMPRESCINDIBLE:

- Rüdeshheim y el museo de música mecánica⁽¹⁾
- Misa de Navidad en Espira⁽²⁻³⁾

EXCEPCIONAL:

- Braubach y el castillo de Marksburg

REF. NOB IMPRESCINDIBLE:

- Colonia⁽¹⁾, una de las ciudades más antiguas de Alemania
- Ámsterdam⁽¹⁾, la magia de la "ciudad de los cien canales"
- Misa de Navidad en Colonia⁽²⁻³⁾

EXCEPCIONAL:

- Volendam⁽¹⁾, pueblo típico holandés y Zaanse Schans⁽¹⁾ con sus tradicionales casas de madera

TODO INCLUIDO A BORDO

CRUCERO DE 5 DÍAS Y 4 NOCHES • REF. NOL_PP

Navidad romántica en el país de Lorelei

22 de diciembre | Estrasburgo

Embarque.

Excursión incluida: el mercado de Navidad de Estrasburgo.

Presentación de la tripulación y cóctel de bienvenida.

Noche de animación "Navidad en Alsacia".

Navegación nocturna hacia Braubach.

23 de diciembre | Braubach • El Rin romántico, la roca de Lorelei

Mañana de navegación por el Rin romántico hacia Braubach.

Excursión incluida: el castillo de Marksburg en Braubach.

Noche temática "canciones y cuentos de Navidad".

24 de diciembre | Rüdeshheim • Espira

Navegación hacia Rüdeshheim.

Excursión opcional: visita del museo de instrumentos de música mecánica de Rüdeshheim.

Tarde de navegación hacia Espira.

Cena especial de Nochebuena.

Misa de Navidad en Espira⁽²⁻³⁾.

25 de diciembre | Espira • Estrasburgo

Jornada de navegación hacia Estrasburgo.

Noche de gala a bordo.

26 de diciembre | Estrasburgo

Desembarque.

CRUCERO DE 5 DÍAS Y 4 NOCHES • REF. NOB_PP

Navidad por el Rin de Estrasburgo a Ámsterdam

23 de diciembre | Estrasburgo

Embarque.

Excursión incluida: el mercado de Navidad de Estrasburgo.

Presentación de la tripulación y cóctel de bienvenida.

Noche ambientada sobre la temática de Navidad.

Navegación nocturna hacia Colonia.

24 de diciembre | El Rin romántico • Colonia

Mañana de navegación hacia Colonia.

Excursión opcional: Colonia.

Cena de Nochebuena.

Misa de Navidad en Colonia⁽²⁻³⁾.

Navegación nocturna hacia Ámsterdam.

25 de diciembre | Ámsterdam o alrededores⁽⁴⁾

Jornada de navegación hacia Ámsterdam.

Noche de gala.

26 de diciembre | Ámsterdam o alrededores⁽⁴⁾

Excursiones opcionales:

- Volendam y Zaanse Schans

- Ámsterdam

27 de diciembre | Ámsterdam o alrededores⁽⁴⁾

Desembarque.

REF. NOL

Salida 2024

Diciembre: 22, 22

Precio por persona ⁽⁵⁾ desde	4 ANCLAS	5 ANCLAS
	895€	1019€

Suplemento camarote individual GRATIS

REF. NOB

Salida 2024

Diciembre: 23

Precio por persona ⁽⁵⁾ desde	4 ANCLAS
	999€

Suplemento camarote individual GRATIS

PAQUETE DE EXCURSIONES

Reserve varias excursiones desde la agencia de viajes y benefíciese de condiciones especiales. Rogamos consulten.

Tarifa de grupo a partir de 20 personas, a consultar.

A bordo y durante las excursiones, las salidas están garantizadas en español con un mínimo de participantes. Rogamos consulten.

Nuestros precios incluyen: el paquete "todo incluido a bordo" detallado en la página 145 • el obsequio de Navidad • la cena de Nochebuena con su aperitivo y sus vinos. **REF. NOL:** las excursiones mercado de Navidad de Estrasburgo y castillo de Marksburg.

Nuestros precios no incluyen: las prestaciones no incluidas en el paquete "todo incluido a bordo" detallado en la página 145.

Una solución para todos, rogamos consulten.

(1) Excursiones opcionales.

(2) La misa del gallo tendrá lugar en alemán. El lugar puede cambiar en función de las plazas disponibles.

(3) Posibilidad de traslado opcional por 25€ por persona - de reserva y pago a bordo. El traslado se propondrá únicamente en caso de que el barco no esté amarrado en las proximidades del lugar de culto.

(4) El Puerto de Ámsterdam puede decidir inesperadamente cambiar los lugares de amarre para los cruceros. En caso de modificación, se habilitará una alternativa lo más cerca posible de la ciudad de Ámsterdam.

(5) Precio por persona en camarote doble.

Según la disponibilidad de los embarcaderos, la escala de Rüdeshheim puede ser precedida de una escala en Bingen; el desarrollo de las excursiones puede ser modificado.



COLONIA



VIENA, PALACIO BELVEDERE

CRUCERO DE 6 DÍAS Y 5 NOCHES • REF. NVI_PP

Navidad en el Danubio

22 de diciembre | Viena

Embarque.
Presentación de la tripulación y cóctel de bienvenida.
Cena a bordo de "temática austríaca".

23 de diciembre | Viena

Excursiones opcionales:
- El palacio de Schönbrunn
- Viena

24 de diciembre | Viena • Budapest

Jornada de navegación hacia Budapest.
Cena especial de Nochebuena.
Misa de Navidad en Budapest⁽²⁻³⁾.

25 de diciembre | Budapest

Excursión opcional: Budapest.
Tarde libre para Budapest.
Navegación nocturna hacia Bratislava.
Cena a bordo de "temática húngara".

26 de diciembre | Bratislava

Mañana de navegación hacia Bratislava.
Excursión opcional: Bratislava.
Noche de gala.
Navegación nocturna hacia Viena.

27 de diciembre | Vienne • Viena

Desembarque.

CRUCERO DE 7 DÍAS Y 6 NOCHES • REF. BMD_PP

Navidad en el Elba, de Berlín a Dresde

20 de diciembre | Berlín Tegel

Embarque.
Presentación de la tripulación y cóctel de bienvenida.
Noche libre en Berlín.

21 de diciembre | Berlín Tegel

Excursiones opcionales:
- Berlín
- El castillo de Cecilienhof

22 de diciembre | Magdeburgo

Mañana de navegación hacia Magdeburgo.
Excursión opcional: Magdeburgo.
Navegación nocturna hacia Wittenberg.

23 de diciembre | Wittenberg • Meissen

Excursión opcional: Wittenberg.
Tarde de navegación hacia Meissen.
Noche de gala.

24 de diciembre | Meissen • Dresde

Excursión opcional: Meissen.
Tarde de navegación hacia Dresde.
Cena especial de Nochebuena.
Misa de Navidad en Dresde⁽²⁻³⁾.

25 de diciembre | Dresde

Mañana libre por Dresde.
Excursión opcional: Dresde.
Excursión incluida: concierto de clausura Johann Sebastian Bach, en la iglesia Nuestra Señora.

26 de diciembre | Dresde

Desembarque.



MEISSEN

Puntos fuertes

- Nochebuena a bordo, un momento inolvidable en un ambiente cálido donde el compartir y el encanto se combinan

REF. NVI

- Navidad encantadora en 3 capitales
- emblemáticas
- Misa de Navidad en Budapest⁽²⁻³⁾

IMPRESINDIBLE:

- Budapest⁽¹⁾, la perla del Danubio
- Bratislava⁽¹⁾, sus encantadoras calles adoquinadas y palacios barrocos

EXCEPCIONAL:

- Viena⁽¹⁾ y el palacio de Schönbrunn

REF. BMD

- Descubra los mercados navideños más antiguos de Alemania⁽¹⁾
- Misa de Navidad en Dresde⁽²⁻³⁾

IMPRESINDIBLE:

- El castillo Cecilienhof⁽¹⁾, una casa de campo de estilo inglés en las afueras de Havel
- Meissen⁽¹⁾, un lugar donde la belleza es omnipresente

EXCEPCIONAL:

- Concierto de clausura de Johann Sebastian Bach en la Iglesia de Nuestra Señora de Dresde

TODO INCLUIDO A BORDO

REF. NVI

Salida 2024

Diciembre: **22**

Precio por persona⁽⁴⁾ desde

5 ANCLAS
1459€

Suplemento camarote individual GRATIS

REF. BMD

Salida 2024

Diciembre: **20**

Precio por persona⁽⁴⁾ desde

5 ANCLAS
1719€

Suplemento camarote individual GRATIS

PAQUETE DE EXCURSIONES

Reserve varias excursiones desde la agencia de viajes y benefíciese de condiciones especiales. Rogamos consulten.

Tarifa de grupo a partir de 20 personas, a consultar.

A bordo y durante las excursiones, las salidas están garantizadas en español con un mínimo de participantes. Rogamos consulten.

Nuestros precios incluyen: el paquete "todo incluido a bordo" detallado en la página 145 • el obsequio de Navidad • la cena de Nochebuena con su aperitivo y sus vinos. **REF. BMD:** el concierto de clausura en la iglesia Nuestra Señora de Dresde.

Nuestros precios no incluyen: las prestaciones no incluidas en el paquete "todo incluido a bordo" detallado en la página 145.

Una solución para todos, rogamos consulten.

(1) Excursiones opcionales.

(2) La misa del gallo tendrá lugar en húngaro (REF. NVI) y en alemán (REF. BMD). El lugar puede cambiar en función de las plazas disponibles.

(3) Posibilidad de traslado opcional por 25€ por persona - de reserva y pago a bordo. El traslado se proporcionará únicamente en caso de que el barco no esté amarrado en las proximidades del lugar de culto.

(4) Precio por persona en camarote doble.



PRAGA

CRUCERO DE 5 DÍAS Y 4 NOCHES • REF. PRN_PP **NOVEDAD 2024**

Una Navidad mágica en Praga

22 de diciembre | Praga

Embarque.

Presentación de la tripulación y cóctel de bienvenida.

23 de diciembre | Praga

Excursión incluida: visita al Palacio Lobkowicz.

Navegación por el Moldava para descubrir Praga iluminada a lo largo del río.

24 de diciembre | Praga

Excursiones incluidas:

- Visita al mercado navideño de Praga para disfrutar de sus sabores locales

- Concierto privado en una sala histórica de Praga

Crucero navideño: misa de Navidad en Praga⁽¹⁾.

25 de diciembre | Praga

Excursión incluida: visita a la biblioteca del monasterio de Strahov y al santuario de Nuestra Señora de Loreto.

26 de diciembre | Praga

Desembarque.



MERCADO NAVIDEÑO DE PRAGA

Puntos fuertes

TODAS LAS EXCURSIONES INCLUIDAS

- Navegación "nocturna" por Praga para admirar los monumentos iluminados al anochecer a bordo de un barco de vapor a ruedas, una actividad exclusiva de CroisiEurope
- Nochebuena a bordo, un momento inolvidable en un ambiente cálido donde el compartir y el encanto se combinan

IMPRESINDIBLE:

- El Palacio Lobkowicz y sus majestuosos salones, donde descubrirá sus obras de arte más bellas
- El mercado navideño de Praga y todos sus sabores
- Concierto privado en una sala histórica de Praga

EXCEPCIONAL:

- La biblioteca del monasterio de Strahov y el santuario de Nuestra Señora de Loreto

TODO INCLUIDO A BORDO

Salida 2024

Diciembre: **22**

Precio por persona⁽²⁾ desde

5 ANCLAS
1079€

Tarifa de grupo a partir de 20 personas, a consultar.

Nuestros precios incluyen: el paquete "todo incluido a bordo" detallado en la página 145 • las excursiones mencionadas en el programa • el obsequio de Navidad • la cena de Nochebuena con su aperitivo y sus vinos.

Nuestros precios no incluyen: las prestaciones no incluidas en el paquete "todo incluido a bordo" detallado en la página 145.

Una solución para todos, rogamos consulten.

(1) La misa de Navidad se celebrará en checo. La ubicación puede variar según las plazas disponibles. Posibilidad de traslado: 20€/persona, reserva y pago a bordo. El traslado sólo se ofrece cuando el barco no se encuentra amarrado cerca del lugar de culto.

(2) Precio por persona en camarote doble.



Oporto

CRUCERO DE 4 DÍAS Y 3 NOCHES • REF. PAL_PPES

Año Nuevo mágico en Oporto

29 de diciembre | Oporto • Régua

Embarque.

Presentación de la tripulación y cóctel de bienvenida.

Velada libre en Oporto.

30 de diciembre | Oporto • Régua

Tiempo libre en Oporto.

Navegación hacia Régua por la esclusa de Carrapatelo, la más alta de Europa.

31 de diciembre | Régua • Oporto

Tiempo libre en Régua.

Navegación hacia Oporto.

Cena especial de Nochevieja a bordo.

1 de enero | Oporto

Desembarque.



Puntos fuertes

- Nochevieja a bordo, momentos memorables en un ambiente festivo y agradable

IMPRESCINDIBLE:

- Oporto, la segunda ciudad más poblada de Portugal

EXCEPCIONAL:

- Navegación por el valle del Duero

TODO INCLUIDO A BORDO

Salida 2024

Fecha en rojo garantizada en español. Ver pág. 8.

Diciembre: 29, 29

Precio por persona ⁽¹⁾ desde	4 ANCLAS	5 ANCLAS
	569€	670€

Tarifa de grupo a partir de 20 personas, a consultar.

Nuestros precios incluyen: el paquete "todo incluido a bordo" detallado en la página 145 • la cena de Nochevieja y sus vinos • la copa de champán.

Nuestros precios no incluyen: las prestaciones no incluidas en el paquete "todo incluido a bordo" detallado en la página 145.

Una solución para todos, rogamos consulten.

(1) Precio por persona en camarote doble.



Oporto

NOVEDADES

CRUCEROS MARÍTIMOS

EL SUR DE EUROPA

FRANCIA

CANALES DE FRANCIA

EL NORTE DE EUROPA

CENTROEUROPA

LARGA DISTANCIA

PUENTE DE DICIEMBRE, NAVIDAD Y AÑO NUEVO

ANEXOS

135



SEVILLA

CRUCERO DE 6 DÍAS Y 5 NOCHES • REF. NAA_PP

Año Nuevo en el Guadalquivir y la Bahía de Cádiz

28 de diciembre | Sevilla

Embarque.

Presentación de la tripulación y cóctel de bienvenida.

Noche libre en Sevilla.

29 de diciembre | Sevilla • Cádiz

Excursión opcional: Sevilla.

Tarde de navegación hacia Cádiz.

30 de diciembre | Cádiz • El Puerto de Santa María⁽²⁾

Excursión opcional: Cádiz.

Navegación hacia El Puerto de Santa María.

Excursión opcional: visita de la bodega

Osborne con cata de vinos.

Noche de gala.

31 de diciembre | El Puerto de Santa María⁽²⁾
Jerez⁽¹⁾ • Sevilla

Excursión opcional: Jerez.

Tarde de navegación hacia Sevilla.

Cena especial de Nochevieja.

1 de enero | Sevilla • Córdoba⁽¹⁾

Jornada de excursión opcional: Córdoba.

Velada libre en Sevilla.

2 de enero | Sevilla

Desembarque.

CRUCERO DE 5 DÍAS Y 4 NOCHES • REF. REW_PP

Año Nuevo en Venecia y su laguna

28 de diciembre | Venecia

Embarque.

Presentación de la tripulación y cóctel de bienvenida.

Noche libre en Venecia.

29 de diciembre | Venecia
Chioggia (o alrededores) • Venecia

Mañana de navegación hacia Chioggia.

Excursión opcional: Padua.

Navegación hacia Venecia.

Noche libre en Venecia.

30 de diciembre | Venecia • Burano⁽¹⁾
Murano⁽¹⁾ • Venecia

Excursiones opcionales:

- Burano y Murano

- El Palacio Ducal y la plaza de San Marcos

Noche de gala.

31 de diciembre | Venecia

Jornada libre a Venecia.

Cena especial de Nochevieja

1 de enero | Venecia

Desembarque.

Posibilidad de una noche extra a bordo, incluyendo la cena y el desayuno del día siguiente. Consúltenos.



VENECIA

Puntos fuertes

- Nochevieja a bordo, momentos memorables en un ambiente festivo y agradable
- Año Nuevo mágico en Sevilla o Venecia

REF. NAA

IMPRESINDIBLE:

- Sevilla⁽¹⁾, "la luminosa" y su prestigioso pasado
- Cádiz⁽¹⁾, ciudad fortificada construida sobre una roca
- Jerez⁽¹⁾, capital del caballo y el vino

EXCEPCIONAL:

- Córdoba⁽¹⁾ y su mezquita-catedral

REF. REW

IMPRESINDIBLE:

- Padua⁽¹⁾, principal ciudad artística de Italia
- Las islas de Burano⁽¹⁾ y Murano⁽¹⁾

EXCEPCIONAL:

- El Palacio Ducal⁽¹⁾, la sede de todos los poderes

TODO INCLUIDO A BORDO

REF. NAA

Salida 2024

Diciembre: 28

Precio por persona⁽³⁾
desde

5 ANCLAS

1159€

REF. REW

Salida 2024

Diciembre: 28

Precio por persona⁽³⁾
desde

4 ANCLAS

1299€

PAQUETE DE EXCURSIONES

Reserve varias excursiones desde la agencia de viajes y benefíciese de condiciones especiales. Rogamos consulten.

Tarifa de grupo a partir de 20 personas, a consultar.

A bordo y durante las excursiones, las salidas están garantizadas en español con un mínimo de participantes. Rogamos consulten.

Nuestros precios incluyen: el paquete "todo incluido a bordo" detallado en la página 145 • la cena de Nochevieja y sus vinos • la copa de champán.

Nuestros precios no incluyen: las prestaciones no incluidas en el paquete "todo incluido a bordo" detallado en la página 145.

Una solución para todos, rogamos consulten.

(1) Excursiones opcionales.

(2) La escala en El Puerto de Santa María podría reemplazarse por una escala en Cádiz.

(3) Precio por persona en camarote doble.



ANGERS

CRUCERO DE 6 DÍAS Y 5 NOCHES • REF. RLO_PP

Año Nuevo entre castillos medievales por el Loira

28 de diciembre | Nantes

Embarque.
Presentación de la tripulación y cóctel de bienvenida.
Noche libre en Nantes.

29 de diciembre | Nantes • Saint-Nazaire⁽¹⁾ • Nantes

Excursiones opcionales:
- Nantes
- Saint-Nazaire

30 de diciembre | Nantes • Ancenis

Mañana de navegación hacia Ancenis.
Excursión opcional: la ruta del Muscadet.

31 de diciembre | Ancenis • Castillos del Loira
Chalonnnes-Sur-Loire

Jornada de excursión incluida: los Castillos del Loira.
Cena especial de Nochevieja.

1 de enero | Chalonnnes-Sur-Loire • Angers⁽¹⁾ • Nantes

Excursión opcional: Angers.
Tarde de navegación hacia Nantes.

2 de enero | Nantes

Desembarque.

CRUCERO DE 5 DÍAS Y 4 NOCHES • REF. BOR_PP

Año Nuevo en Burdeos y por el Garona

28 de diciembre | Burdeos

Embarque.
Presentación de la tripulación y cóctel de bienvenida.
Excursión opcional: Burdeos iluminada.

29 de diciembre | Burdeos
Cussac-Fort-Médoc • El Médoc⁽¹⁾ • Blaye

Mañana de navegación hacia Cussac-Fort-Médoc.
Excursión opcional: descubrimiento de los Grands Crus del Médoc.
Navegación hacia Blaye.

30 de diciembre | Blaye • Liborna⁽²⁾

Excursión opcional: Blaye y la ruta de la cornisa.
Tarde de navegación hacia Liborna.
Noche de gala.

31 de diciembre | Liborna⁽²⁾ • Saint-Émilion⁽¹⁾
Burdeos

Excursión opcional: Saint-Émilion.
Tarde de navegación hacia Burdeos.
Cena especial de Nochevieja.

1 de enero | Burdeos

Desembarque.

Possibilidad de una noche extra a bordo, incluyendo la cena y el desayuno del día siguiente. Consúltenos.



BURDEOS

Puntos fuertes

- Nochevieja a bordo, momentos memorables en un ambiente festivo y agradable
- Cena en los ríos más prestigiosos de Francia

REF. RLO

IMPRESINDIBLE:

- Nantes⁽¹⁾, capital histórica de Bretaña
- Escal'Atlantic⁽¹⁾, la historia del transatlántico France

EXCEPCIONAL:

- **INCLUYE:** visita al castillo renacentista de Azay-le-Rideau y la fortaleza real de Chinon

REF. BOR

IMPRESINDIBLE:

- Burdeos iluminada⁽¹⁾
- Blaye y su ciudadela⁽¹⁾

EXCEPCIONAL:

- Ruta de los Grands Crus en el Médoc⁽¹⁾

TODO INCLUIDO A BORDO

REF. RLO

Salida 2024

Diciembre: 28

Precio por persona⁽³⁾ desde

5 ANCLAS
1389€

REF. BOR

Salida 2024

Diciembre: 28

Precio por persona⁽³⁾ desde

5 ANCLAS
1260€

PAQUETE DE EXCURSIONES

Reserve varias excursiones desde la agencia de viajes y benefíciese de condiciones especiales. Rogamos consulten.

Tarifa de grupo a partir de 20 personas, a consultar.

A bordo y durante las excursiones, las salidas están garantizadas en español con un mínimo de participantes. Rogamos consulten.

Tarifa de grupo a partir de 20 personas, a consultar.

Nuestros precios incluyen: el paquete "todo incluido a bordo" detallado en la página 145 • la cena de Nochevieja y sus vinos • la copa de champán. **REF. RLO:** la excursión del castillo renacentista de Azay-le-Rideau y de la fortaleza real de Chinon.

Nuestros precios no incluyen: las prestaciones no incluidas en el paquete "todo incluido a bordo" detallado en la página 145.

Una solución para todos, rogamos consulten.

(1) Excursiones opcionales.

(2) En función de la disponibilidad de muelles, la escala de Liborna puede ser reemplazada por la de Bourg.

(3) Precio por persona en camarote doble.

Estos cruceros están bajo la influencia de la marea y los horarios de llegada a las escalas y el orden de las visitas pueden ser modificados.



PARIS

Puntos fuertes

- Nochevieja a bordo, momentos memorables en un ambiente festivo y agradable
- Destino excepcional para celebrar el Año Nuevo
- Nochevieja en París

IMPRESINDIBLE:

- Rouen⁽¹⁾, ciudad medieval
- París⁽¹⁾ y sus lugares míticos

EXCEPCIONAL:

- **INCLUYE:** un día en Honfleur y la Costa Florida

TODO INCLUIDO A BORDO

REF. RPA

Salida 2024

Diciembre: 28, 28

Precio por persona⁽²⁾ desde

4 ANCLAS	5 ANCLAS
1149€	1260€

PAQUETE DE EXCURSIONES

Reserve varias excursiones desde la agencia de viajes y benefíciense de condiciones especiales. Rogamos consulten.

Tarifa de grupo a partir de 20 personas, a consultar.

A bordo y durante las excursiones, las salidas están garantizadas en español con un mínimo de participantes. Rogamos consulten.

Nuestros precios incluyen: el paquete "todo incluido a bordo" detallado en la página 145 • la cena de Nochevieja y sus vinos • la copa de champán • la excursión a Honfleur y la Costa Florida.

Nuestros precios no incluyen: las prestaciones no incluidas en el paquete "todo incluido a bordo" detallado en la página 145.

Una solución para todos, rogamos consulten.

(1) Excursiones opcionales.

(2) Precio por persona en camarote doble.

Este crucero está bajo la influencia de la marea y los horarios de llegada a las escalas y el orden de las visitas pueden ser modificados.

CRUCERO DE 5 DÍAS Y 4 NOCHES • REF. RPA_PP

Año Nuevo en París y por el valle del Sena

28 de diciembre | París

Embarque.
Presentación de la tripulación y cóctel de bienvenida.
Navegación nocturna hacia Rouen.

29 de diciembre | Rouen • Honfleur

Mañana de navegación hacia Rouen.
Excursión opcional: Rouen.
Navegación nocturna hacia Honfleur.

30 de diciembre | Honfleur

Jornada de excursión incluida:
Honfleur y la Costa Florida.
Noche de gala.
Navegación nocturna hacia París.

31 de diciembre | París

Mañana de navegación hacia París.
Excursión opcional: París.
Cena especial de Nochevieja.

1 de enero | París

Desembarque.

Posibilidad de una noche extra a bordo, incluyendo la cena y el desayuno del día siguiente. Consúltenos.



CRUCERO DE 4 DÍAS Y 3 NOCHES • REF. PAM_NYEAPP

Prestigioso fin de año: París vestida de fiesta y crucero por el Canal Saint-Martin a bordo de un peniche

París • Sus lugares míticos • Los pasajes cubiertos • Los barrios antiguos de París

Del 30 de diciembre de 2024 al 2 de enero de 2025
Desde 2009€/pers⁽²⁾

Todo incluido a bordo y visitas guiadas incluidas



PARÍS, ARCO DEL TRIUNFO



AVIÑÓN

CRUCERO DE 4 DÍAS Y 3 NOCHES • REF. APA_PP

Año Nuevo provenzal en el valle del Ródano

29 de diciembre | Avión

Embarque.
Presentación de la tripulación y cóctel de bienvenida.
Noche libre en Avión.

30 de diciembre | Avión
Port-Saint-Louis-du-Rhône

Excursión opcional: Avión y el Palacio de los Papas.
Tarde de navegación hacia Port-Saint-Louis-du-Rhône.
Noche de gala.

31 de diciembre | Port-Saint-Louis-du-Rhône
Arles • Avión

Excursiones opcionales:
- La Camarga
- Arles
Cena especial de Nochevieja a bordo.
Navegación hacia Avión.

1 de enero | Avión

Desembarque.

Posibilidad de una noche extra a bordo, incluyendo la cena y el desayuno del día siguiente. Consúltelos.

CRUCERO DE 5 DÍAS Y 4 NOCHES • REF. LNA_PP

Año Nuevo en Lyon y el valle del Ródano

28 de diciembre | Lyon

Embarque.
Presentación de la tripulación y cóctel de bienvenida.
Navegación nocturna hacia Avión.

29 de diciembre | Avión

Mañana de navegación hacia Avión.
Excursión opcional: Avión y el Palacio de los Papas.
Navegación nocturna hacia Tain l'Hermitage.

30 de diciembre | Tain l'Hermitage

Mañana de navegación hacia Tain Hermitage.
Excursión opcional: la ciudad del chocolate Valrhona en Tain l'Hermitage.
Noche de gala.
Navegación nocturna hacia Vienne.

31 de diciembre | Vienne • Lyon

Excursión opcional: Vienne.
Navegación hacia Lyon.
Excursión opcional: Lyon.
Cena especial de Nochevieja.

1 de enero | Lyon

Desembarque.

Posibilidad de una noche extra a bordo, incluyendo la cena y el desayuno del día siguiente. Consúltelos.



LYON

Puntos fuertes

- Nochevieja a bordo, momentos memorables en un ambiente festivo y agradable
- Año Nuevo en el corazón del valle del Ródano

REF. APA

IMPRESINDIBLE:

- Arles⁽¹⁾, museo al aire libre

EXCEPCIONAL:

- La Camarga⁽¹⁾, salvaje e insólita

REF. LNA

IMPRESINDIBLE:

- Vienne⁽¹⁾, la ciudad romana

EXCEPCIONAL:

- Lyon⁽¹⁾, la Basílica de Fourvière que ofrece un panorama excepcional de la ciudad de las luces y el encanto del viejo Lyon con sus estrechas calles adoquinadas

TODO INCLUIDO A BORDO

REF. APA

Salida 2024

Diciembre: 29

Precio por persona⁽²⁾ desde

5 ANCLAS
1019€

REF. LNA

Salida 2024

Diciembre: 28, 28

Precio por persona⁽²⁾ desde

4 ANCLAS 5 ANCLAS
1185€ 1299€

PAQUETE DE EXCURSIONES

Reserve varias excursiones desde la agencia de viajes y benefíciese de condiciones especiales. Rogamos consulten.

Tarifa de grupo a partir de 20 personas, a consultar.

A bordo y durante las excursiones, las salidas están garantizadas en español con un mínimo de participantes. Rogamos consulten.

Nuestros precios incluyen: el paquete "todo incluido a bordo" detallado en la página 145 • la cena de Nochevieja y sus vinos • la copa de champán.

Nuestros precios no incluyen: las prestaciones no incluidas en el paquete "todo incluido a bordo" detallado en la página 145.

Una solución para todos, rogamos consulten.

(1) Excursiones opcionales.

(2) Precio por persona en camarote doble.

REF. LNA_PP: según la disponibilidad de los embarcaderos, el desarrollo de las excursiones puede ser modificado.



HEIDELBERG

CRUCERO DE 4 DÍAS Y 3 NOCHES • REF. ZAA_PP

Año Nuevo por el Rin romántico y sus castillos

29 de diciembre | Estrasburgo

Embarque.
Presentación de la tripulación y cóctel de bienvenida.
Navegación nocturna hacia Rudesheim.

30 de diciembre | Rudesheim

Mañana de navegación por el Rin romántico.
Excursión opcional: Rudesheim y el museo de la música mecánica.
Noche en una taberna típica de Rudesheim.
Navegación nocturna hacia Mannheim.

31 de diciembre | Mannheim • Heidelberg⁽¹⁾ • Espira

Excursión opcional: Heidelberg.
Navegación hacia Espira.
Paseo por la ciudad de Espira en compañía de la animadora del barco.
Cena especial de Nochevieja.
Navegación nocturna hacia Estrasburgo.

1 de enero | Estrasburgo

Desembarque.

Posibilidad de una noche extra a bordo, incluyendo la cena y el desayuno del día siguiente. Consúltelos.

CRUCERO DE 5 DÍAS Y 4 NOCHES • REF. RES_PP

Año Nuevo en el valle del Rin romántico

28 de diciembre | Estrasburgo

Embarque.
Presentación de la tripulación y cóctel de bienvenida.
Navegación de noche hacia Coblenza.

29 de diciembre | Coblenza

Mañana de navegación por el valle del Rin romántico.
Paseo por Coblenza en compañía de la animadora del barco.
Noche de gala.

30 de diciembre | Coblenza • Rudesheim

Mañana de navegación hacia Rudesheim.
Excursión opcional: Rudesheim y el museo de la música mecánica.
Noche en una taberna típica de Rudesheim.

31 de diciembre | Rudesheim • Mannheim

Mañana de navegación hacia Mannheim.
Excursión opcional: Heidelberg.
Cena especial de Nochevieja.
Navegación nocturna hacia Estrasburgo.

1 de enero | Estrasburgo

Mañana de navegación.
Desembarque.

Posibilidad de una noche extra a bordo, incluyendo la cena y el desayuno del día siguiente. Consúltelos.

Puntos fuertes

- Nochevieja a bordo, momentos memorables en un ambiente festivo y agradable
- Navegación en la parte más hermosa del Rin romántico

IMPRESINDIBLE:

- Heidelberg⁽¹⁾, meca del romanticismo alemán
- Rudesheim⁽¹⁾ y el museo de instrumentos musicales mecánicos

EXCEPCIONAL:

- Noche en una taberna típica de Rudesheim, donde se ofrecerá "Rudesheimer Kaffee"

TODO INCLUIDO A BORDO

REF. ZAA

Salida 2024

Diciembre: 29, 29

Precio por persona ⁽²⁾ desde	4 ANCLAS	5 ANCLAS
	885€	969€

REF. RES

Salida 2024

Diciembre: 28

Precio por persona ⁽²⁾ desde	5 ANCLAS
	1255€

PAQUETE DE EXCURSIONES

Reserve varias excursiones desde la agencia de viajes y benefíciese de condiciones especiales. Rogamos consulten.

Tarifa de grupo a partir de 20 personas, a consultar.

A bordo y durante las excursiones, las salidas están garantizadas en español con un mínimo de participantes. Rogamos consulten.

Nuestros precios incluyen: el paquete "todo incluido a bordo" detallado en la página 145 • la cena de Nochevieja y sus vinos • la copa de champán.

Nuestros precios no incluyen: las prestaciones no incluidas en el paquete "todo incluido a bordo" detallado en la página 145.

Una solución para todos, rogamos consulten.

(1) Excursiones opcionales.

(2) Precio por persona en camarote doble.

Según la disponibilidad de los embarcaderos, la escala de Rudesheim puede ser precedida de una escala en Bingen; el desarrollo de las excursiones puede ser modificado.



COBLENZA



AMSTERDAM

CRUCERO DE 6 DÍAS Y 5 NOCHES • REF. ACS_PP

Año Nuevo en Holanda y el valle del Rin romántico

28 de diciembre | Estrasburgo • Ámsterdam o alrededores⁽²⁾

Embarque.
Presentación de la tripulación y cóctel de bienvenida.
Noche libre en Ámsterdam.

29 de diciembre | Ámsterdam o alrededores⁽²⁾ Nimega • Krefeld

Mañana de navegación hacia Nimega.
Paseo por Nimega en compañía de la animadora del barco.
Tarde de navegación hacia Krefeld.

30 de diciembre | Krefeld • Colonia • Koenigswinter

Mañana de navegación hacia Colonia.
Paseo a pie hacia la catedral de Colonia.
Tarde de navegación hacia Koenigswinter.

31 de diciembre | Koenigswinter • Rudesheim

Mañana de navegación por el Rin romántico.
Excursión opcional: Rudesheim y el museo de la música mecánica.
Cena especial de Nochevieja.

1 de enero | Rudesheim • Mannheim

Mañana de navegación hacia Mannheim.
Excursión opcional: Heidelberg.
Noche de gala.
Navegación nocturna hacia Estrasburgo.

2 de enero | Estrasburgo

Desembarque.

CRUCERO DE 7 DÍAS Y 6 NOCHES • REF. REA_PP

Año Nuevo en el valle del Rin romántico y el Mosela

27 de diciembre | Estrasburgo

Embarque.
Presentación de la tripulación y cóctel de bienvenida.
Navegación nocturna hacia Cochem.

28 de diciembre | Cochem

Jornada de navegación.
Noche libre en Cochem.

29 de diciembre | Cochem • Bernkastel

Mañana de navegación hacia Bernkastel.
Tarde libre a Bernkastel.
Noche de gala.

30 de diciembre | Bernkastel • Coblenza

Mañana de navegación hacia Coblenza.
Paseo por Coblenza en compañía de la animadora del barco.

31 de diciembre | Coblenza • Rudesheim

Mañana de navegación por el Rin romántico.
Excursión opcional: Rudesheim y el museo de la música mecánica.
Cena especial de Nochevieja.

1 de enero | Rudesheim • Mannheim o Espira

Mañana de navegación hacia Mannheim o Espira.
Paseo por Espira en compañía de la animadora del barco.
Navegación nocturna hacia Estrasburgo.

2 de enero | Estrasburgo

Desembarque.



MANNHEIM

Puntos fuertes

- Nochevieja a bordo, momentos memorables en un ambiente festivo y agradable

REF. ACS

- Ambiente festivo en el Rin, de Ámsterdam a Estrasburgo
- Navegación por el Rin romántico: pueblos pintorescos, castillos y leyendas

IMPRESINDIBLE:

- Colonia y su catedral
- Heidelberg⁽¹⁾ y su castillo de arenisca rosa

EXCEPCIONAL:

- Rudesheim⁽¹⁾ y el museo de instrumentos musicales mecánicos

REF. REA

- 2 ríos en un solo crucero
- El Mosela y sus pintorescos pueblos

IMPRESINDIBLE:

- Cochem, la perla del Mosela
- Coblenza, en la confluencia del Rin y el Mosela

EXCEPCIONAL:

- Bernkastel y sus casas con entramado de madera, dominadas por viñedos

TODO INCLUIDO A BORDO

REF. ACS

Salida 2024

Diciembre: 28

Precio por persona⁽³⁾ desde **4 ANCLAS** **1355€**

REF. REA

Salida 2024

Diciembre: 27

Precio por persona⁽³⁾ desde **4 ANCLAS** **1469€**

PAQUETE DE EXCURSIONES

Reserve varias excursiones desde la agencia de viajes y benefíciese de condiciones especiales. Rogamos consulten.

Tarifa de grupo a partir de 20 personas, a consultar.

A bordo y durante las excursiones, las salidas están garantizadas en español con un mínimo de participantes. Rogamos consulten.

Nuestros precios incluyen: el paquete "todo incluido a bordo" detallado en la página 145 • la cena de Nochevieja y sus vinos • la copa de champán.

Nuestros precios no incluyen: las prestaciones no incluidas en el paquete "todo incluido a bordo" detallado en la página 145.

Una solución para todos, rogamos consulten.

(1) Excursiones opcionales.

(2) El Puerto de Ámsterdam puede decidir inesperadamente cambiar los lugares de amarre para los cruceros. En caso de modificación, se habilitará una alternativa lo más cerca posible de la ciudad de Ámsterdam.

(3) Precio por persona en camarote doble. Según la disponibilidad de los embarcaderos, la escala de Rudesheim puede ser precedida de una escala en Bingen; el desarrollo de las excursiones puede ser modificado.



BUDAPEST

Puntos fuertes

- Nochevieja a bordo, momentos memorables en un ambiente festivo y agradable

REF. NDA

- Nochevieja en el corazón de las capitales del Danubio

IMPRESINDIBLE:

- Budapest⁽¹⁾, la perla del Danubio
- Bratislava⁽¹⁾, sus encantadoras calles adoquinadas y palacios barrocos

EXCEPCIONAL:

- Viena⁽¹⁾ y el Palacio de Schönbrunn

REF. DMB

- Entre Dresde y Berlín, el alma de la antigua Alemania revela sus riquezas

IMPRESINDIBLE:

- Wittenberg⁽¹⁾, lugar de nacimiento de Lutero
- Berlín⁽¹⁾, capital emblemática

EXCEPCIONAL:

- Dresde⁽¹⁾ y la ópera Semper⁽¹⁾ de estilo barroco, auténtico símbolo de la ciudad y una de las óperas más conocidas del mundo

TODO INCLUIDO A BORDO

CRUCERO DE 6 DÍAS Y 5 NOCHES • REF. NDA_PP

Año Nuevo por el Danubio

28 de diciembre | Viena

Embarque.
Presentación de la tripulación y cóctel de bienvenida.
Cena a bordo de "temática austríaca".

29 de diciembre | Viena

Excursiones opcionales:
- El palacio de Schönbrunn
- Viena

30 de diciembre | Viena • Budapest

Jornada de navegación hacia Budapest.
Cena de "tema húngaro".

31 de diciembre | Budapest

Excursión opcional: Budapest.
Tarde libre en Budapest.
Navegación nocturna hacia Bratislava.
Cena especial de Nochevieja.

1 de enero | Bratislava

Mañana de navegación hacia Bratislava.
Excursión opcional: Bratislava.
Noche de gala.
Navegación nocturna hacia Viena.

2 de enero | Viena

Desembarque.

CRUCERO DE 7 DÍAS Y 6 NOCHES • REF. DMB_PP

Año Nuevo por el Elba, de Dresde a Berlín

26 de diciembre | Dresde

Embarque.
Presentación de la tripulación y cóctel de bienvenida.
Noche libre en Dresde.

27 de diciembre | Dresde

Excursiones opcionales:
- Dresde
- La ópera Semper de Dresde
Noche libre en Dresde.

28 de diciembre | Dresde • Meissen • Wittenberg

Navegación hacia Meissen.
Excursión opcional: Meissen.
Tarde de navegación hacia Wittenberg.

29 de diciembre | Wittenberg • Magdeburgo

Excursión opcional: Wittenberg.
Tarde de navegación hacia Magdeburgo.
Noche de gala.

30 de diciembre | Magdeburgo • Berlín

Excursión opcional: Magdeburgo.
Tarde de navegación hacia Berlín.

31 de diciembre | Berlín Tegel

Excursiones opcionales:
- El palacio de Charlottenburg
- Berlín
Cena especial de Nochevieja.

1 de enero | Berlín Tegel

Desembarque.

Posibilidad de una noche extra a bordo, incluyendo la cena y el desayuno del día siguiente. Consúltenos.



MAGDEBURGO

REF. NDA

Salida 2024

Diciembre: 28

Precio por persona⁽²⁾ desde

**5 ANCLAS
1605€**

REF. DMB

Salida 2024

Diciembre: 26

Precio por persona⁽²⁾ desde

**5 ANCLAS
2025€**

PAQUETE DE EXCURSIONES

Reserve varias excursiones desde la agencia de viajes y benefíciese de condiciones especiales. Rogamos consulten.

Tarifa de grupo a partir de 20 personas, a consultar.

A bordo y durante las excursiones, las salidas están garantizadas en español con un mínimo de participantes. Rogamos consulten.

Nuestros precios incluyen: el paquete "todo incluido a bordo" detallado en la página 145 • la cena de Nochevieja y sus vinos • la copa de champán.

Nuestros precios no incluyen: las prestaciones no incluidas en el paquete "todo incluido a bordo" detallado en la página 145.

Una solución para todos, rogamos consulten.

(1) Excursiones opcionales.

(2) Precio por persona en camarote doble.



CRUCERO DE 5 DÍAS Y 4 NOCHES • REF. RPG_PP **NOVEDAD 2024**

Año Nuevo en Praga

29 de diciembre | Praga

Embarque.
Presentación de la tripulación y cóctel de bienvenida.

30 de diciembre | Praga

Excursiones incluidas:
- Visita al Palacio Lobkowitz
- Concierto privado en una sala histórica de Praga

31 de diciembre | Praga

Excursión incluida: visita al mercado navideño de Praga para disfrutar de sus sabores locales.
Navegación por el Moldava para descubrir Praga iluminada a lo largo del río.

1 de enero | Praga

Excursión incluida: visita a la biblioteca del monasterio de Strahov y al santuario de Nuestra Señora de Loreto.
Tiempo libre por Praga.

2 de enero | Praga

Desembarque.



MERCADO NAVIDEÑO DE PRAGA

Puntos fuertes

TODAS LAS EXCURSIONES INCLUIDAS

- Navegación "nocturna" por Praga para admirar los monumentos iluminados al anochecer a bordo de un barco de vapor a ruedas, una actividad exclusiva de CroisiEurope
- Nochevieja a bordo, momentos memorables en un ambiente festivo y agradable

IMPRESINDIBLE:

- El Palacio Lobkowitz y sus majestuosos salones, donde descubrirá sus obras de arte más bellas
- Concierto privado en una sala histórica de Praga
- El mercado navideño de Praga y todos sus sabores

EXCEPCIONAL:

- La biblioteca del monasterio de Strahov y el santuario de Nuestra Señora de Loreto

TODO INCLUIDO A BORDO

Salida 2024

Diciembre: **29**

Precio por persona⁽¹⁾
desde

5 ANCLAS
1105€

Tarifa de grupo a partir de 20 personas, a consultar.

Nuestros precios incluyen: el paquete "todo incluido a bordo" detallado en la página 145 • las excursiones mencionadas en el programa • la cena de Nochevieja y sus vinos • la copa de champán.

Nuestros precios no incluyen: las prestaciones no incluidas en el paquete "todo incluido a bordo" detallado en la página 145.

Una solución para todos, rogamos consulten.

(1) Precio por persona en camarote doble.

ANEXOS



**PAQUETE TODO
INCLUIDO**

PÁGINA 145

**CONDICIONES
GENERALES**

PÁGINA 147

PAQUETE “TODO INCLUIDO A BORDO - EUROPA”

Para hacer el crucero más agradable, hemos incluido un gran número de prestaciones en nuestros precios, se trata del “todo incluido a bordo”.

Este paquete incluye:

- Alojamiento en camarote doble exterior con climatización individual, baño completo, televisión vía satélite, radio y caja fuerte.
- Wi-Fi gratuito a bordo (excepto en el MV La Belle des Océans).
- Crucero con todas las comidas desde el almuerzo o la cena del primer día hasta el desayuno o almuerzo del último (en función del itinerario elegido, rogamos consulten en cada caso).
 - Sólo hay un único turno de comida y cena. El desayuno se propone en forma de buffet y el almuerzo y la cena son servidos en mesa.
 - En los cruceros que tienen extensión en hotel, las prestaciones en materia de restauración se detallan en cada uno de los itinerarios.
 - Adaptamos nuestros menús para aquellos pasajeros que necesiten alguna dieta especial con motivo de alguna alergia o intolerancia alimentaria. Para las cenas y la noche de gala, recomendamos una vestimenta apropiada.
- Las bebidas, salvo mención expresa contraria indicada en el programa del crucero, en el apartado “estos precios no incluyen”. Salvo en este caso, las bebidas incluidas en el paquete son aquellas previstas por CroisiEurope y consumidas durante las comidas a bordo del barco y en el bar (salvo la carta especial del bar y la carta de vinos). El listado detallado es el siguiente: el agua, el vino*, la cerveza*, los zumos de frutas y un café.
- Seguro de asistencia / repatriación (gratis).
- Las tasas portuarias.

Este paquete no incluye:

- Durante las comidas a bordo: las bebidas que figuran en las cartas especiales y carta de vinos.
- Las bebidas durante las comidas en excursiones, extensiones o traslados.
- Excursiones opcionales (a reservar y pagar en la agencia o a bordo). Las excursiones mencionadas en nuestros programas se ofrecen de forma opcional y, por lo tanto, no están incluidas en nuestros precios, a menos que se indique lo contrario en los programas correspondientes.
- Los traslados (posibilidad de traslados privados a la demanda, rogamos consulten).
- Seguro de anulación / equipajes (6% del importe total del viaje por persona).
- Gastos personales.
- Prestaciones no mencionadas en el itinerario.

*El consumo excesivo de alcohol es peligroso para la salud, beba con moderación.

De acuerdo con el reglamento europeo, nuestras tarifas se muestran con tasas incluidas (incluyendo tasas, cargos y otros gastos obligatorios).

Nuestros precios son por persona en un camarote doble, sujetos a disponibilidad. Pueden variar según la temporada (periodo de la estancia), la categoría del camarote o las diferentes opciones elegidas.

Excepto destinos de larga distancia: África austral, Vietnam / Camboya y Egipto

INFORMACIÓN PRÁCTICA

Formalidades aduaneras:

Documento nacional de identidad o pasaporte en curso de validez obligatoria. Los residentes fuera de la UE deberán consultar con su embajada o consulado.

Para algunos de los cruceros se requiere de un pasaporte obligatorio y con una validez mínima tras la fecha de regreso. En estos casos aparecerá detallado en el itinerario.

En algunos destinos, se requiere de visado. En estos casos aparecerá detallado en el itinerario.

Embarque / Desembarque:

De forma general, el embarque se realiza el primer día a las 18.00h, y el desembarque el último día a las 9.00h, sujeto a confirmación de estos horarios y de los lugares de embarque y desembarque comunicados en el contrato durante la realización de la reserva y validados en la documentación de viaje.



SEGURO

¡El seguro de ASISTENCIA / REPATRIACIÓN es GRATUITO!

Este seguro incluye una garantía de cobertura COVID-19.

SEGURO OPCIONAL: cancelación, equipaje, interrupción de la estancia, responsabilidad civil

Este seguro incluye una garantía de cobertura COVID-19.

ATENCIÓN: el seguro de cancelación, equipaje, interrupción de la estancia, responsabilidad civil no está incluido en nuestros servicios. Por ello, le aconsejamos encarecidamente que suscriba el contrato de seguro opcional establecido con Europ Assistance. Para todas las inscripciones y previa solicitud antes de la suscripción, se le entregará un folleto con las condiciones de la empresa Europ Assistance.

Información, empresa y tarifas en vigor el 9/05/2023, sujetas a cambios después de esta fecha.



Prima de seguro

6% del precio del viaje

- ✓ ANULACIÓN Y PÉRDIDA DE EQUIPAJE
- ✓ INTERRUPCIÓN DE ESTANCIA
- ✓ RESPONSABILIDAD CIVIL

PAQUETE "TODO INCLUIDO A BORDO - AFRICA AUSTRAL"

Este paquete incluye:

SAFARI-CRUCERO - Experiencia única a los confines del mundo

- Los vuelos en avión privado Kasane/Kariba/Victoria Falls
- El crucero a bordo de un barco 5 anclas, en camarote doble según la categoría elegida
- El alojamiento en habitación doble en el lodge de CroisiEurope y en hoteles 4* y 5*
- La pensión completa
- Las bebidas durante las comidas a bordo en el barco y en el lodge CroisiEurope
- Bebidas incluidas en Johannesburgo y Victoria Falls: 1 agua + 1 vaso de vino* local o 1 refresco o 1 cerveza* local + 1 té o 1 café por persona y comida
- Las visitas y excursiones mencionadas en el programa
- Los servicios de nuestro director de crucero CroisiEurope a bordo
- El seguro de asistencia/repatriación

PRE-PROGRAMA OPCIONAL - La península del Cabo

- El vuelo interno Ciudad del Cabo/Johannesburgo
- Las tasas de aeropuerto (30€/pasajero - sujeto a posibles modificaciones)
- Los traslados
- El alojamiento en hotel 4* NL (categoría según las normas locales)
- La pensión completa
- Paquete de bebidas: 1 copa de vino* local o 1 cerveza* local o 1 bebida sin alcohol + 1 agua + 1 té o 1 café por persona y comida
- Las visitas y excursiones mencionadas en el programa

POST-PROGRAMA OPCIONAL - De Zimbabue a Sudáfrica en tren de lujo

- Los traslados
- El alojamiento a bordo de en tren de lujo el Rovos Rai según la categoría elegida desde Victoria Falls hacia Pretoria
- El almuerzo en Victoria Falls
- La pensión completa desde la cena del D1 hasta el desayuno a bordo del tren
- El almuerzo en Pretoria
- Las bebidas incluidas en Victoria Falls y Pretoria: 1 copa de vino* local

- o 1 cerveza* local o 1 refresco + 1 agua + 1 té o 1 café por persona y por comida
- Las bebidas durante las comidas a bordo en el tren (excepto champán)
- Las visitas y excursiones mencionadas en el programa (el safari por el Parque Nacional de Hwange es guiado en inglés)

Este paquete no incluye:

SAFARI-CRUCERO - Experiencia única a los confines del mundo

- Los vuelos internacionales
- Los traslados
- Seguro de cancelación/equipaje (6% del importe total del viaje por persona)
- El visado para Zimbabue (aproximadamente 30\$/persona, puede variar según las autoridades locales, a pagar en destino en US\$)
- La excursión opcional
- Las propinas para el personal de los barcos y de los lodges (a título indicativo 5\$/día/persona. A pagar en destino)
- La tasa de entrada en Botsuana y el visado namibiano (susceptible de ser incorporado durante el año)

PRE-PROGRAMA OPCIONAL - La península del Cabo

- Los vuelos internacionales
- Los traslados
- La cena del D1

POST-PROGRAMA OPCIONAL - De Zimbabue a Sudáfrica en tren de lujo

- Las propinas (a título indicativo, preveer 10\$ hacia 20\$/noche/pasajero a bordo del tren y 10\$/día/pasajero para el guía durante las excursiones)

Propinas: para facilitar la estancia, nuestros precios incluyen propinas pagadas en su totalidad al personal del país de destino (excepto para el personal del barco y del lodges y durante el post-programa) por un total de 20€/pasajero (+ 40€/pasajero para el pre-programa). Esta cantidad ha sido determinada de conformidad con las costumbres locales.

* El consumo excesivo de alcohol es peligroso para la salud, beba con moderación.

PAQUETE "TODO INCLUIDO A BORDO - VIETNAM/CAMBOYA"

Este paquete incluye:

CIRCUITO-CRUCERO - Del delta del Mekong a los templos de Angkor

- El crucero según la categoría de camarote elegida
- El alojamiento en hotel de primera categoría en habitación doble en Siem Reap
- La pensión completa
- Las bebidas, salvo mención escrita contraria indicada en el programa del crucero, en el apartado "los precios no incluyen". Por ello, las bebidas incluidas en el paquete son aquellas previstas por CroisiEurope y consumidas durante las comidas a bordo del barco, incluido el bar (excepto la carta especial del bar y la carta de vinos). El listado exhaustivo es el siguiente: agua, vino*, cerveza, zumo de frutas y un café.
- Las visitas y excursiones mencionadas en el programa
- Los servicios de nuestro director de crucero a bordo y de nuestro representante en Siem Reap
- El seguro de asistencia/repatriación
- Las tasas portuarias
- Las propinas:

PRE O POST-PROGRAMA OPCIONAL - Hanói y la bahía de Along (4 días) o Las ciudades imperiales, Hanói y la bahía de Along (7 días)

- Los vuelos mencionados en el programa y las tasas de aeropuerto (40€/pasajero por la extensión de 4 días y 55€/pasajero, por la extensión de 7 días - sujeto a posibles modificaciones)
- Los traslados
- El alojamiento en habitación doble en el hotel mencionado o similar

- Un crucero de 24h a bordo de un barco no privatizado por la bahía de Along
- La pensión completa
- Las bebidas durante todas las comidas: 1 agua mineral o 1 refresco o 1 cerveza* + 1 té o 1 café por persona
- Las visitas y excursiones mencionadas en el programa

Este paquete no incluye:

CIRCUITO-CRUCERO - Del delta del Mekong a los templos de Angkor

- Los vuelos internacionales
- Los traslados
- El seguro de cancelación/equipaje (6% del importe total del viaje por persona)
- El visado vietnamita/camboyanos
- Las bebidas no indicadas

PRE O POST-PROGRAMA OPCIONAL - Hanói y la bahía de Along (4 días) o Las ciudades imperiales, Hanói y la bahía de Along (7 días)

- Los vuelos internacionales
- Los traslados
- Las propinas para los guías y los conductores (preveer 20\$/pasajero por la extensión de 4 días y 35\$/pasajero por la extensión de 7 días)
- Las bebidas no indicadas

Propinas: con el fin de facilitar su estancia, nuestros precios incluyen las propinas para la tripulación durante el crucero (45€/persona) y para los prestatarios locales (35€/pasajero), determinados en consideración de las costumbres y uso local.

* El consumo excesivo de alcohol es peligroso para la salud, beba con moderación.

PAQUETE "TODO INCLUIDO A BORDO - EGIPTO"

Este paquete incluye:

CRUCERO - Por el Nilo

- El crucero según la categoría de camarote elegida
- La pensión completa
- Las bebidas durante todas las comidas: 1 agua mineral + 1 copa de vino* o 1 cerveza* o 1 refresco + 1 té o 1 café por persona
- Las visitas y excursiones mencionadas en el programa
- Los servicios de nuestro director de crucero CroisiEurope a bordo
- El seguro de asistencia/repatriación
- Las tasas portuarias

PRE-PROGRAMA OPCIONAL - El Cairo

- El vuelo mencionado en el programa - tasas de aeropuerto (20€/pasajero - sujeto a posibles modificaciones)
- Los traslados
- El alojamiento en hotel 4* en habitación doble (categoría según las normas locales)
- La pensión completa
- Las bebidas durante todas las comidas: 1 agua mineral + 1 refresco

- o 1 cerveza* o 1 copa de vino* + 1 café o 1 té por persona
- Las visitas y excursiones mencionadas en el programa

Este paquete no incluye:

CRUCERO - Por el Nilo

- Los vuelos internacionales
- Los traslados
- El seguro de cancelación/equipaje (6% del importe total del viaje por persona)
- Los excursiones opcionales
- El visado para Egipto
- Las propinas para los guías y los conductores (a título indicativo 40€/pasajero)

PRE-PROGRAMA OPCIONAL - El Cairo

- Los vuelos internacionales
- Los traslados
- Las propinas para los guías y los conductores (a título indicativo 30€/pasajero)

* El consumo excesivo de alcohol es peligroso para la salud, beba con moderación.

CONDICIONES GENERALES

FOLLETO INDIVIDUAL 2024

La inscripción en agencia o en nuestra página web en alguno de los cruceros de nuestro programa incluidos en este folleto conlleva la aceptación de las condiciones generales y particulares de venta que se detallan a continuación. Al fechar y firmar el contrato de viaje establecido entre el vendedor que realiza la venta, en el cual se indica que se aceptan las condiciones, el cliente reconoce expresamente que ha leído toda la información relativa al viaje que ha elegido, la cual figura en nuestros folletos disponibles en las agencias de viaje o se le comunica a través de nuestros servicios o en nuestra página web. Así pues, el cliente debe consultar la información recogida en dichos folletos o en nuestra página web para cualquier detalle relacionado con el viaje. Nuestros folletos contienen una selección de cruceros, pero disponemos de otros que también podemos ofrecerle. Los cruceros y servicios clasificados como “no incluido en el folleto” están sujetos a las mismas condiciones.

CONDICIONES GENERALES DE VENTA CROISIEUROPE

De conformidad con lo establecido en el artículo R.211-12 del Código de turismo francés, los folletos y los contratos de viaje que los agentes de viaje ofrecen a sus clientes deben incluir, in extenso, las siguientes condiciones generales que se recogen en los artículos R.211-3 a R.211-11 de dicho código de turismo.

De conformidad con lo establecido en los artículos L.211-7 y L.211-17 del Código de turismo francés, las disposiciones de los artículos R.211-3 a R.211-11 de dicho código – cuyo contenido se reproduce a continuación – no son aplicables para las reservas o venta de billetes de transporte que no estén incluidos en un paquete turístico ni tampoco para el alquiler de apartamentos amueblados, que se rigen por la ley francesa n.º 70-9 de 2 de enero de 1970, anteriormente mencionada, y por los textos adoptados para su aplicación y que no se incluyen en un paquete turístico. No resultan de aplicación para los servicios de viaje ni para los paquetes turísticos vendidos en el marco de un convenio general establecido para viajes de negocios.

El folleto, el presupuesto, la oferta y el programa del organizador constituyen la información previa contemplada en los artículos R.211-3 y siguientes del Código de turismo francés. A partir de ese momento, y ante la inexistencia de disposiciones que indiquen lo contrario y que se le hayan comunicado al cliente, las características, condiciones particulares y precio del viaje que figuren en el folleto, el presupuesto y el programa del organizador tendrán carácter contractual a partir del momento en que se firme el formulario de inscripción.

Ante la falta de folleto, presupuesto, oferta y programa, el presente documento constituirá, antes de que el comprador lo firme, la información previa contemplada en los artículos R.211-3 y siguientes del Código de turismo francés. Si no se firma, caducará en el plazo de 24 horas a partir de su emisión.

En caso de cesión del contrato, el cedente y cesionario deberán abonar previamente los gastos que de ello se deriven. Cuando dichos gastos excedan los importes que se muestran en el punto de venta y en los documentos contractuales, habrá que adjuntar los justificantes que lo acrediten.

CroisiEurope ha suscrito con la compañía Allianz (87, rue de Richelieu - 75113 Paris, Francia) un contrato de seguro n.º 56004456 que cubre su responsabilidad civil profesional.

Extracto del Código de turismo francés

Artículo R.211-3: Cualquier oferta o venta de prestaciones incluida en el artículo L.211-1 conlleva la entrega de los documentos oportunos que responderán a las normas establecidas en la presente sección.

Artículo R.211-3-1: La información precontractual y las condiciones contractuales deben comunicarse por escrito. Es posible hacerlo por vía electrónica. Debe mencionarse el nombre o razón social y la dirección del organizador o vendedor, así como su número de inscripción en el registro según lo previsto en el artículo L.141-3 o, en su caso, el nombre, la dirección y el número de inscripción en la federación o asociación que figuran en el segundo párrafo del artículo R.211-2.

Artículo R.211-4: Antes de firmar el contrato, el organizador o vendedor deberá explicar al viajero lo siguiente:

- 1º Las principales características de los servicios del viaje:
 - a) el o los destinos, el itinerario y la duración de las estancias con las fechas y, cuando se incluya el alojamiento, el número de noches incluidas;
 - b) los medios de transporte, sus características y categoría, los lugares, fechas y horas de salida y regreso, así como la duración y lugar de las escalas y transbordos. En los casos en los que todavía no haya una hora exacta establecida, el organizador o vendedor deberá informar al viajero de la hora aproximada de salida y de regreso;
 - c) la situación y principales características del alojamiento y, en su caso, la categoría turística que posee en función de la normativa del país de destino;
 - d) las comidas incluidas;
 - e) las visitas, las excursiones y demás servicios incluidos en el precio total que figura en el contrato;
 - f) cuando no se pueda deducir por el contexto si los posibles servicios del viaje se le ofrecen al viajero como parte integrante de un grupo, se informará del tamaño aproximado del grupo siempre que sea posible;
 - g) el idioma en el que se oferten otros servicios turísticos cuando el disfrute de los mismos dependa de una buena comunicación verbal;
 - h) indicar si el viaje o el alojamiento está en general adaptado para personas con movilidad reducida y, cuando el viajero así lo solicite, proporcionar información precisa sobre lo adecuado o no que es el viaje o el alojamiento para el viajero en función de sus necesidades;
- 2º La razón social y la dirección del organizador y del vendedor, sus números de teléfono y sus correos electrónicos.
- 3º El precio total con tasas incluidas y, en su caso, todos los gastos, impuestos y demás costes adicionales. Cuando estos no se puedan calcular de manera razonable antes de la firma del contrato, se deberá informar al viajero del tipo de costes adicionales que puede haber.
- 4º Las modalidades de pago, incluido el importe o porcentaje del precio que se debe ingresar en concepto de depósito y el calendario de pago, o las garantías financieras que el viajero deba ingresar.
- 5º El número mínimo de personas necesarias para realizar el viaje y ofrecer el alojamiento, así como la fecha límite mencionada en el apartado III del artículo L.211-14 antes del inicio del viaje o del alojamiento para contemplar una posible resolución del contrato en caso de que no se consiga el número mínimo de personas.
- 6º Información general sobre las condiciones aplicables para los pasaportes y visados, incluido el plazo aproximado para obtener los visados, e información sobre los trámites sanitarios en el país de destino.
- 7º La existencia de un apartado en el que se indica que el

viajero puede rescindir el contrato en cualquier momento antes del inicio del viaje o de la estancia mediante el pago de los gastos de cancelación correspondientes o, en su caso, de los gastos de cancelación estándar establecidos por el organizador o vendedor de conformidad con lo establecido en el apartado I del artículo L.211-4.

8º Información sobre los seguros obligatorios u opcionales que cubren los gastos de cancelación del contrato por parte del viajero, así como sobre el coste de un seguro que cubra la repatriación en caso de accidente, enfermedad o fallecimiento.

En lo que respecta a los paquetes definidos en el punto e) de la sección 2ª de A del apartado II del artículo L.211-2, el organizador o vendedor y el profesional a los que se transmite la información se asegurarán de explicar, antes de que el viajero quede vinculado por un contrato, todo lo recogido en el presente artículo en la medida en que dicha información sea pertinente para los servicios del viaje que se ofrecen.

La información mencionada en el presente artículo que se comunica al viajero figura en un documento realizado de forma conjunta entre el ministro encargado del turismo y el de economía y finanzas. En dicho documento se indica la información mínima que hay que dar al viajero cuando el contrato se realiza por teléfono.

Artículo R.211-5: La información recogida en los apartados 1.º, 3.º, 4.º, 5.º y 7.º del artículo R. 211-4 que se comunica al viajero forma parte del contrato y solamente se puede modificar de acuerdo con las condiciones definidas en el artículo L.211-9.

Artículo R.211-6: Además de la información que figura en el artículo R. 211-4, en el contrato se debe incluir lo siguiente:

- 1º las exigencias particulares del viajero que el organizador o vendedor haya aceptado;
- 2º un apartado en el que se indique que el organizador y el vendedor se responsabilizan de que se ejecuten correctamente los servicios del viaje incluidos en el contrato según lo dispuesto en el artículo L.211-6, así como la obligación que tienen de ayudar al viajero en caso de dificultad según lo dispuesto en el artículo L.211-17;
- 3º el nombre del organismo encargado de la protección en caso de insolvencia y sus datos, incluida su dirección;
- 4º el nombre, la dirección, el número de teléfono, el correo electrónico y, en su caso, el número de fax del representante local del organizador o del vendedor, de una persona de contacto o de cualquier otro tipo de servicio mediante el cual el viajero pueda ponerse en contacto rápidamente y de forma eficaz con el organizador o vendedor, pedir ayuda en caso de encontrarse en una situación complicada o mostrar su desacuerdo con respecto al viaje o estancia;
- 5º un apartado en el que se indique que el viajero debe comunicar cualquier disconformidad que presencia durante el viaje o estancia de conformidad con lo establecido en la sección II del artículo L.211-16;
- 6º información de los menores o de la persona responsable para poder ponerse en contacto con ellos cuando los menores que no vayan acompañados por alguno de los padres o por una persona autorizada viajen con un contrato que incluya alojamiento;
- 7º información sobre los procesos internos del tratamiento de las reclamaciones disponibles, los mecanismos de gestión extrajudicial de los litigios y, en su caso, sobre el organismo del que depende el profesional y la plataforma de gestión de litigios en línea prevista por el reglamento europeo n.º 524/2013 del Parlamento Europeo y del Consejo;
- 8º información sobre el derecho del viajero a ceder el contrato a una tercera persona de conformidad con lo previsto en el artículo L.211-11.

En lo que respecta a los paquetes definidos en el punto e) de la sección 2ª de A del apartado II del artículo L.211-2, el profesional al que se transmiten los datos informará al organizador o vendedor de la firma del contrato que conlleva la creación de un paquete. El profesional le facilitará la información necesaria para que pueda cumplir con sus obligaciones como organizador.

Cuando se le comunique al organizador o vendedor que se ha creado un paquete, este deberá proporcionarle al viajero la información recogida en los 8 apartados en un soporte duradero.

Artículo R.211-7: El viajero puede ceder su contrato a un cesionario que cumpla con las mismas condiciones que él para poder realizar el viaje o disfrutar de la estancia, siempre que el contrato no haya surtido efecto.

Salvo que exista una disposición que sea más favorable para el cedente, este deberá comunicar al organizador o al vendedor su decisión por cualquier medio que le permita recibir una confirmación de recepción en un plazo máximo de siete días antes del inicio del viaje. En ningún caso dicha cesión quedará sujeta a una autorización previa por parte del organizador o del vendedor.

Artículo R.211-8: Cuando en el contrato se incluya expresamente la posibilidad de revisión del precio, según lo previsto en el artículo L.211-2, deberán figurar la forma precisa de cálculo tanto al alza como a la baja; las variaciones de precio, sobre todo el importe de los gastos de transporte y de los impuestos inherentes; la o las divisas que pueden modificar el precio del viaje o de la estancia; la parte del precio a la que se aplica la variación y el tipo de cambio de divisa que se toma como referencia al fijar el precio que figura en el contrato. En caso de disminución del precio, el organizador o vendedor tiene derecho a deducir sus gastos administrativos reales de la parte que se le reembolse al viajero. Si el viajero así lo solicita, el organizador o vendedor deberá presentar un justificante para demostrar la existencia de dichos gastos administrativos.

Artículo L.211-12: Tras la firma del contrato, los precios solamente se podrán ver incrementados si en el contrato se contempla expresamente esta posibilidad y se indica que el viajero tiene derecho a una reducción del precio. En ese caso, en el contrato deberá constar la forma en la que se procederá a revisar el precio. Solamente se incrementará el precio si se debe a una consecuencia directa de una evolución:

- 1º del precio de transporte de los pasajeros derivado del coste del carburante o de otras fuentes de energía;
 - 2º de las tasas o impuestos de los servicios del viaje incluidos en el contrato y que vienen impuestos por una tercera persona que no participa directamente en la ejecución del contrato, incluidas las tasas turísticas, de aterrizaje o de embarque y desembarco en puertos y aeropuertos;
 - 3º de los tipos de cambio relativos al contrato.
- Independientemente del grado, solamente se podrá aumentar el precio si, en un plazo máximo de veinte días antes del comienzo del viaje o de la estancia, el organizador o vendedor informa de ello al viajero de forma clara y comprensible, y aporta un justificante del incremento y un cálculo del mismo en un soporte duradero. Si en el contrato se contempla la posibilidad de un aumento del precio, el viajero tiene derecho a una reducción del precio cuando haya una disminución de los costes mencionados en los apartados 1.º, 2.º y 3.º una vez firmado el contrato y antes de que comience el viaje o la estancia.

Artículo R.211-9: Cuando, antes de la salida, el organizador o vendedor se vea obligado a modificar alguno de los elementos esenciales del contrato, en caso de no poder cumplir con los requisitos específicos que se mencionan en el apartado 1º del

artículo R.211-6 o de que los precios aumenten más del 8 %, deberá informar al viajero lo antes posible y de forma clara, comprensible y visible en un soporte duradero.

1º de las modificaciones propuestas y, en su caso, de su repercusión en el precio del viaje o de la estancia;

2º de un plazo razonable que el viajero debe respetar para comunicar al organizador o al vendedor la decisión que tome;

3º de las consecuencias derivadas de la falta de respuesta por parte del viajero en el plazo establecido;

4º en su caso, del otro viaje que se ofrezca y del precio que tiene. Cuando las modificaciones del contrato o del otro viaje ofertado conlleven una disminución de la calidad del viaje, de la estancia o del precio, el viajero tendrá derecho a la reducción del coste correspondiente. Si el contrato se rescinde y el viajero no acepta ningún otro servicio, el organizador o el vendedor deberá proceder al reembolso de todos los pagos que el viajero haya efectuado lo antes posible y, en cualquier caso, en un plazo máximo de catorce días tras la disolución del contrato y sin perjuicio de ningún tipo de indemnización de conformidad con lo dispuesto en el artículo L.211-7.

Artículo R.211-10: El organizador o vendedor procederá a realizar los reembolsos requeridos en virtud de lo dispuesto en los apartados II y III del artículo L.211-4 o, de conformidad con lo establecido en las autoridades locales de los países según sus criterios y no se corresponden necesariamente con las normas francesas. Así pues, no se aceptará ningún tipo de reclamación relacionada con los criterios de clasificación.

Artículo R.211-11: En virtud de lo establecido en el artículo L.211-7-1, la ayuda que debe prestar el organizador o el vendedor consiste fundamentalmente en:

1º proporcionar información útil sobre los servicios de salud, las autoridades locales y la asistencia consular;

2º ayudar al viajero a establecer contacto de larga distancia para comunicarse y a encontrar otros servicios del viaje. El organizador o el vendedor tiene derecho a facturar un precio

razonable por este servicio en caso de que el viajero cause esta dificultad, ya sea de manera intencional o por su negligencia. El precio facturado no podrá exceder en ningún caso el coste real que el organizador o el vendedor deba abonar. De conformidad con lo establecido en el artículo R.211-6 del Código de turismo francés:

- el organizador y el vendedor se responsabilizan de que se ejecuten correctamente los servicios del viaje incluidos en el contrato según lo dispuesto en el artículo L.211-6; y tienen la obligación de ayudar al viajero en caso de dificultad según lo dispuesto en el artículo L.211-7 del Código de turismo francés;

- el viajero debe comunicar cualquier disconformidad que presencie durante el viaje o estancia de conformidad con lo establecido en la sección II del artículo L.211-6 del Código de turismo francés.

Las condiciones de venta son conformes al Reglamento del Parlamento Europeo y del Consejo en lo que respecta a los derechos de los pasajeros que viajan por mar o por vías navegables.

CONDICIONES PARTICULARES DE VENTA

VALIDEZ: folleto válido del 01/01/2024 al 31/12/2024.

PRECIO: nuestros precios están expresados en euros, son por persona y en base a camarote doble. Están calculados en función de las condiciones económicas en vigor a 22 de febrero de 2023 y en forma de paquete. En ellos van incluidos los servicios que se describen en los programas y que el cliente reserva, con independencia del resto de servicios que el cliente puede reservar y pagar a bordo y de otros gastos derivados de sucesos fortuitos (huelga, motín, revolución, condiciones atmosféricas, nivel del agua, etc.). Su cálculo depende de distintos factores, como el coste del transporte, embarque, desembarque, tasas portuarias, coste del carburante, impuestos y tasas de diverso tipo que son susceptibles de verse modificadas.

De conformidad con lo establecido en el artículo R.211-4, 3 del Código de turismo francés, nuestros precios incluyen las tasas y todos los gastos, impuestos y demás costes adicionales.

Así pues, y según lo dispuesto en el artículo R.211-8 del Código de turismo francés, nos reservamos el derecho de modificar los precios que figuran en este folleto en caso de que varíen, entre otras cosas:

- Las tasas de aeropuerto y los impuestos aplicables por pasajero y el alojamiento. La tarifa que figura en los programas en cuestión es la que está en vigor a 22 de febrero de 2023;

- El coste de los combustibles (referencia del barril de Brent a 22 de febrero de 2023 : 76,28 EUR, información disponible para su consulta en la página <https://cours-du-petrole.fr/>)

No obstante, CroisiEurope está en disposición de ofrecer las tarifas de 2024 hasta un barril de 76 EUR y, por lo tanto, no modificará el precio cuando la variación del petróleo esté entre 45 EUR y 85 EUR, pero se reserva el derecho de cambiarlo cuando supere dicha cifra.

En caso de transbordo aéreo, el precio se revisará en función de las variaciones del carburante que apliquen las compañías aéreas en cuestión;

- Los tipos de cambio y, más concretamente, para los programas de Vietnam/Camboya y Safari-crucero de África austral (Namibia, Botsuana, Sudáfrica y Zimbabue) - (Dólar - tipo de referencia a 22 febrero de 2023 : 1€ = 105\$) - y para el programa Safari-crucero África austral (Sudáfrica, Botsuana, Namibia y Zimbabue) - (Rand - tipo de referencia a 22 febrero de 2023 : 1€ = 19,23 ZAR).

El porcentaje de los servicios en divisas para estos viajes varía entre un 35% y 70% del importe del viaje en función del destino;

- Diferentes tasas como el IVA u otros impuestos. El vendedor deberá confirmar en el momento de realizar la inscripción los precios con todos los gastos incluidos. En caso de cambio, tanto si es al alza como a la baja, dicha modificación no se comunicará necesariamente en la fecha de pago de los servicios, sino en la fecha de disfrute.

En cualquier caso, no se podrá modificar el precio en los 20 días anteriores a la salida. Las autoridades competentes pueden cambiar los gastos de los visados y las tarifas de las excursiones adicionales en cualquier momento y sin previo aviso. En ese caso, dicho coste se le cargará a todos los clientes.

Los clientes deberán abonar a bordo antes de que desembarquen todos los servicios que se facturen a bordo. Con el fin de facilitarle la estancia al viajero, los cruceros que incluyen las propinas en el precio son para destinarias a los proveedores locales del país de destino, que elegimos personalmente en función de las costumbres y tradiciones locales.

VIAJE - DURACIÓN - ALOJAMIENTO: Los días que se indican no son los que se pasan en el lugar de destino, sino los días totales de la duración del viaje con el transporte incluido. Es decir, un número de noches determinado no se corresponde necesariamente con los días completos. Si, debido a los horarios que marcan los distintos medios de transporte, el primer y el último día se acortan porque la llegada se prevé para más tarde o la salida para antes, no se efectuará ningún tipo de reembolso. La duración del viaje incluye desde el día de salida hasta el día de llegada.

A menos que se indique lo contrario en el programa, las comidas del primer y del último día no están incluidas y, por tanto, corren a cargo del viajero. Las prestaciones del último día terminan después del desayuno. Es posible que en el

transporte aéreo se den algunas comidas. Las categorías de clasificación de los hoteles y barcos (**CroisiEurope excluidos**), las determinan las autoridades locales de los países según sus criterios y no se corresponden necesariamente con las normas francesas. Así pues, no se aceptará ningún tipo de reclamación relacionada con los criterios de clasificación.

PAGO DEL VIAJE - INSCRIPCIÓN Y PAGO: Las inscripciones se pueden realizar en cualquier momento en todas las agencias de viajes y siempre que haya plazas disponibles. Los programas y los precios con carácter contractual serán aquellos que figuren en nuestros contratos de venta, los cuales el agente de viajes tomará como referencia del ejemplar firmado por el viajero para mostrar su conformidad. La información previa aparece en nuestro folleto y se completa con las posibles modificaciones y rectificaciones que se comunican en el momento de realizar la solicitud de inscripción en CroisiEurope. El cliente reconoce expresamente que se le ha informado de todo esto.

En caso de incumplimiento de los plazos anteriormente mencionados, CroisiEurope se reserva el derecho de recuperar las plazas que el cliente hubiera reservado si este no abona el importe correspondiente en un plazo máximo de ocho días a partir de la orden de pago enviada por CroisiEurope.

De conformidad con lo establecido en los artículos L.441-3 y L.441-6 del Código de comercio francés, cualquier retraso en el pago conllevará una sanción por demora igual a 1,5 veces la tasa de interés legal. Además, no se podrá solicitar ningún tipo de descuento por pronto pago.

Los documentos de viaje y los billetes de transporte se entregarán una vez recibido el pago completo.

Para el grupo CroisiEurope: Las inscripciones tendrán validez una vez que el cliente abone el 30% del precio del viaje al hacer la reserva. Deberá enviarnos el contrato de reserva en los ocho días posteriores al envío y debidamente firmado por usted. No podremos garantizar el viaje si no recibimos el importe total en los 30 días anteriores a la fecha de salida. El impago del importe restante en las fechas establecidas será considerado como incumplimiento y podrá conllevar la disolución inmediata del contrato. Cuando las inscripciones se realicen en los 30 días anteriores a la fecha de salida, habrá que abonar el importe total en el momento de realizar la inscripción.

Para el grupo Larga distancia: Las inscripciones tendrán validez una vez que el cliente abone el 30% del precio del viaje al hacer la reserva. Deberá enviarnos el contrato de reserva en los ocho días posteriores al envío y debidamente firmado por usted. El importe restante deberá ser abonado 45 días antes de la fecha de salida.

No podremos garantizar el viaje si no recibimos el importe total en los 45 días anteriores a la fecha de salida. El impago del importe restante en las fechas establecidas será considerado como incumplimiento y podrá conllevar la disolución inmediata del contrato. Cuando las inscripciones se realicen en los 45 días anteriores a la fecha de salida, habrá que abonar el importe total en el momento de realizar la inscripción.

Hay un límite de 1000€ para los pagos realizados en efectivo y con monedas electrónicas. Para los importes superiores se deberá usar otro medio de pago (p. ej. transferencia o tarjeta bancaria). Este límite resulta de aplicación tanto para los profesionales como para los particulares con domicilio fiscal en Francia. El límite para los deudores particulares que no tengan su residencia fiscal en Francia es de 15000€.

GASTOS DE GESTIÓN EN CASO DE MODIFICACIÓN POR PARTE DEL CLIENTE ANTES DE LA SALIDA: Para los cruceros: cualquier modificación del paquete que se realice quince días antes de la salida conllevará un coste de 50€ (impuestos no incluidos) por persona (sin gastos de envío, que se facturan aparte). Dicho importe no se podrá reembolsar en ningún caso y se deberá pagar de inmediato por transferencia bancaria o con tarjeta de crédito (no se aceptarán los pagos con cheques). No obstante lo anterior, no se aceptará ningún cambio solicitado a menos de cuatro días de la salida. Dichos gastos también son de aplicación para los casos en los que se ceda el contrato a una tercera persona. **Atención: las modificaciones de fechas del crucero tendrán el carácter de cancelación y, por tanto,**

quedarán sujetas a los gastos de cancelación.

Para los transportes: para los pasajeros inscritos en vuelos regulares, de bajo coste y fletes, los cambios de apellido, nombre, fecha o itinerario del viaje conllevarán un coste de 20€ (impuestos no incluidos) por persona y de 5€ (impuestos no incluidos) para los cambios de los billetes de tren. Debe tenerse en cuenta que cuando las modificaciones se refieran a uno o varios nombres de los clientes, la fecha o el itinerario de viaje, no nos hacemos responsables de la aceptación o rechazo de dichos cambios por parte de los distintos proveedores, concretamente de las compañías de vuelo. Dichas compañías podrá exigir 50€ (impuestos no incluidos) por persona, además de los gastos de gestión de CroisiEurope. En caso de rechazo, se aplicará el baremo de los gastos de cancelación.

MODIFICACIÓN DE LOS SERVICIOS AÉREOS POR PARTE DEL CLIENTE DESPUÉS DE LA SALIDA: Las tarifas aéreas que se aplican para llegar hasta los puertos de embarque están sujetas a condiciones específicas de reserva y emisión. Las compañías aéreas y la naviera no aceptan modificaciones una vez que el viaje ha comenzado, por lo que no se tendrá derecho a ningún tipo de modificación. La naviera no pueden alojar a los pasajeros que desembarquen entre cruceros o al final del crucero.

GASTOS DE ENVÍO: Los gastos de paquetería, servicio urgente, etc. que haya que contratar por inscripciones tardías, huelgas en los servicios postales u otras circunstancias independientes ajenas a nuestra voluntad serán facturadas a la agencia de viajes o al cliente.

CANCELACIÓN:

1) Derecho de desistimiento del viajero

El viajero puede rescindir el contrato en cualquier momento antes del inicio del viaje o de la estancia mediante el pago de los gastos de cancelación correspondientes o, en su caso, de los gastos de cancelación estándar establecidos por el organizador o vendedor de conformidad con lo establecido en el apartado I del artículo L.211-14.

2) Gastos de cancelación

De conformidad con lo establecido en el artículo L.211-14 del Código de turismo francés, si el cliente solicita la cancelación, se le reembolsará el importe que ya hubiera pagado menos los gastos de cancelación por persona que se especifican a continuación. Dichos gastos varían en función de la fecha de cancelación con respecto al día de salida y de los gastos no reembolsables, como los gastos del seguro, la reserva y el visado, así como los demás gastos de seguros y cancelación exigidos por nuestros proveedores.

Si uno de los pasajeros de una habitación o un camarote doble cancela su reserva, el otro pasajero deberá pagar un suplemento o el importe correspondiente a un camarote o habitación doble para uso individual.

Se nos deberán comunicar todas las cancelaciones por correo certificado con acuse de recibo.

Gastos de cancelación de los cruceros fluviales de la producción CroisiEurope:

- Más de 90 días antes de la fecha de salida: se facturarán 150€ (más impuestos) de gastos de gestión por persona (excepto para los cruceros de mercados de Navidad, ver más abajo)

- De 90 a 60 días: 20 % del importe total de la tarifa
- De 59 a 30 días: 50 % del importe total de la tarifa
- De 29 a 19 días: 60 % del importe total de la tarifa
- De 18 a 9 días: 75 % del importe total de la tarifa
- De 8 días al día de la salida: 100 % del importe total de la tarifa

Para los cruceros fluviales de la producción de CroisiEurope y mercados de Navidad, los gastos de cancelación que se cobren a más de 90 días antes de la salida ascenderán a 50€ por persona (más impuestos), el resto de la escala anterior permanece sin cambios para dichos cruceros.

Gastos de cancelación de los cruceros marítimos de la producción CroisiEurope:

- Más de 90 días antes de la fecha de salida: se facturarán 300€ (más impuestos) de gastos de gestión por persona
- De 90 a 60 días: 40 % del importe total de la tarifa
- De 59 a 30 días: 60 % del importe total de la tarifa
- De 29 a 9 días: 75 % del importe total de la tarifa

- De 8 días al día de la salida: 100 % del importe total de la tarifa

Como excepción a las condiciones de cancelación mencionadas, los gastos de cancelación de los cruceros fluviales y marítimos de la producción de CroisiEurope para "Año Nuevo" son los siguientes:

- Más de 90 días antes de la fecha de salida: se facturarán 300€ (más impuestos) de gastos de gestión por persona
- De 90 a 60 días: 40 % del importe total de la tarifa
- De 59 a 30 días: 60 % del importe total de la tarifa
- De 30 a 20 días: 70 % del importe total de la tarifa
- De 19 a 9 días: 80 % del importe total de la tarifa
- De 8 días al día de la salida: 100 % del importe total de la tarifa

Gastos de cancelación de los cruceros de producción Larga Distancia:

- Más de 90 días antes de la fecha de salida: se facturarán 300€ (más impuestos) de gastos de gestión por persona
- De 90 a 61 días: 35 % del importe total de la tarifa
- De 60 a 31 días: 50 % del importe total de la tarifa
- De 30 a 20 días: 70 % del importe total de la tarifa
- De 19 a 9 días: 80 % del importe total de la tarifa
- De 8 días al día de la salida: 100 % del importe total de la tarifa

Al aceptar las presentes condiciones generales de venta, el viajero reconoce expresamente que se le ha informado de los gastos de cancelación y que está conforme.

IMPORTANTE: Cualquier tarifa que incluya un transporte aéreo quedará sujeta a las condiciones de cancelación generales y particulares de las compañías aéreas en cuestión. En caso de cancelación de uno o varios pasajeros, se aplicarán las siguientes condiciones de cancelación:

- Servicios terrestres, fluviales y marítimos: condiciones generales de CroisiEurope;
- Transporte aéreo: condiciones de la compañía aérea en cuestión, disponibles para su consulta en sus páginas web o en nuestros servicios de reserva si así se solicita.

Al aceptar las presentes condiciones generales de venta, el viajero reconoce expresamente que se le ha informado de los gastos de cancelación y que está conforme.

REEMBOLSOS / DESCUENTOS: El cliente no tendrá derecho a ningún tipo de reembolso cuando no se presente en el lugar y a las horas fijadas que se le indiquen. Tampoco podrá solicitar el reembolso si no presenta los documentos policiales o sanitarios requeridos para el viaje (pasaporte, visado, carné de identidad, certificado de vacunas, etc.). CroisiEurope no se hace responsable de los retrasos aéreos, ferroviarios o terrestres que causen la no presencia de algunos pasajeros en la salida, independientemente de cuál sea el motivo (caso de fuerza mayor, caso fortuito o responsabilidad de una tercera persona).

Las interrupciones de los viajes no dan derecho a ningún tipo de reembolso, a no ser que se haya contratado un seguro de cancelación que incluya esta posibilidad en las condiciones generales. En ese caso, la compañía del seguro será la encargada de proceder al reembolso.

La renuncia a alguno de los servicios incluidos en los paquetes de los viajes no da derecho al reembolso. No se tendrán en cuenta las reclamaciones relativas a las posibles diferencias de precio. Al firmar el contrato de reserva y pagar la factura, el cliente acepta las tarifas y las condiciones de viaje.

Para CroisiEurope resulta imposible realizar descuentos o aplicar promociones que se oferten tras la confirmación del viaje.

Los descuentos se aplican sobre el precio base, sin incluir las tasas de aeropuerto, los costes opcionales, gastos de gestión, suplementos de puente, otras opciones, visados y seguros. Los distintos tipos de descuentos no son acumulables entre sí y no se pueden aplicar una vez que ya se ha realizado la inscripción. Los descuentos tampoco son acumulables con otras promociones.

DESCUENTOS PARA NIÑOS Para los menores de 2 años, los gastos de comidas, alojamiento y excursiones corren a cargo de CroisiEurope; de 2 a 9 años: 20% de descuento sobre el precio del crucero, excursiones y traslados, excluidos vuelos, tasas, suplementos de puente, opciones y gastos de gestión. Para los niños a partir de 9 años, se aplicará la tarifa normal. Estos descuentos no se aplican a los cruceros de la producción del grupo larga distancia. Para el grupo larga distancia, se aplican los siguientes descuentos: África Austral: 15% de reducción sobre el precio del crucero para 1 niño de 7 a 14 años compartiendo habitación/cabina/bungalow con 1 ó 2 adultos (excluidos vuelos, tasas, opciones, visado, suplementos, etc.). Para el Mekong: 20% de descuento sobre el precio del crucero para 1 niño de 2 a 12 años que comparta camarote/habitación con 1 ó 2 adultos (excluidos vuelos, impuestos, opciones, visado, etc.). África Austral: por motivos de seguridad, no se aceptan niños menores de 7 años.

DESCUENTO DE CAMAROTE TRIPLE: Se aplicará un 30% de descuento sobre el precio del crucero para la 3ª persona de la misma familia que contrate un camarote triple, sin incluir los vuelos, las tasas, costes opcionales, gastos de gestión, suplementos de puente y otras opciones. Estos descuentos no son de aplicación para el grupo Larga distancia.

DESCUENTO POR ANIVERSARIO DE BODA: Para los cruceros fluviales CroisiEurope de entre 3 y 13 días, uno de los cónyuges se beneficia de un descuento sobre el precio del crucero por cada 10 años de matrimonio. P. ej. 10, 20, 30, etc. años de matrimonio = 10, 20, 30%, etc. de descuento. Promoción válida únicamente para los aniversarios de boda en 2024. Es obligatorio presentar el acta de matrimonio o el libro de familia. El descuento se aplica solamente sobre el precio del crucero, sin incluir los costes opcionales y gastos de transporte. Esta promoción no tiene carácter retroactivo, no es reembolsable y no se puede acumular con otras ofertas. Estos descuentos no son de aplicación a la producción de los cruceros marítimos de la producción CroisiEurope ni para el grupo Larga distancia.

OFERTA FAMILIA: Estas ofertas están disponibles en una selección de cruceros y se indican en nuestros folletos y en el sitio web con el logotipo "Oferta Familia". La "Oferta Familia", crucero gratuito, (excluido vuelo, opciones, excursiones e

impuestos) se aplica a un máximo de 2 niños hasta 16 años por camarote ocupado por al menos 1 adulto de pago. Si hay más niños hasta 16 años pagarán el 30% del precio del crucero (excluido vuelo, opciones, excursiones e impuestos). Esta oferta es válida en cruceros de la producción fluvial CroisiEurope, pero no en los cruceros marítimos, ni en estancias ni cruceros de larga distancia.

En los cruceros marítimos CroisiEurope, los niños de hasta 16 años se benefician de una reducción del 30% sobre el precio del crucero (excluidos vuelos, opciones, suplementos de puente e impuestos) limitada a 2 niños hasta 16 años por camarote ocupado por al menos 1 adulto de pago.

Para las familias monoparentales que viajan con dos niños, el suplemento de camarote individual es gratis solo en los cruceros marcados con "Oferta Familia". Esta oferta es exclusiva para cruceros fluviales, y cruceros marítimos producidos por CroisiEurope.

Los cruceros que se benefician de una "Oferta Familia", tienen plazas limitadas. En caso de que la "Oferta Familia" no esté disponible, el vendedor hará todo lo posible por ofrecer otros cruceros o fechas que se beneficien de la misma oferta. Las ofertas "Oferta Familia" no son retroactivas y no pueden combinarse con ninguna otra oferta.

TARIFA FLEXIBLE: Para su comodidad y con el fin de ofrecerle el máximo de seguridad, hemos creado una tarifa flexible a la que se puede suscribir en el momento de su reserva. Esta tarifa, cuyo precio se indica debajo, es no reembolsable, no anulable, utilizable una sola vez por viaje y debe ser contratada por todas las personas de la reserva. Le permitirá un cambio de fecha y destino con las condiciones siguientes:

- Producción cruceros fluviales CroisiEurope (con la excepción de los cruceros cuya duración es inferior a 3 días/2 noches así como los servicios de un solo día): 125€/persona modificación de fecha posible hasta 30 días antes de la salida.
- Producción cruceros marítimos CroisiEurope: 185€/persona modificación de fecha posible hasta 30 días antes de la salida.
- Producción Larga Distancia: 250€/persona modificación de fecha posible hasta 45 días antes de la salida.

La aplicación de esta tarifa está sujeta a las siguientes condiciones:

La elección de la nueva fecha deberá estar decidida desde el momento de la petición de puesta en marcha de la tarifa flexible. El cambio de fecha y destino deben ser a otro crucero de la misma producción que la original. La aplicación de la tarifa flexible implica la anulación del crucero reservado inicialmente y el establecimiento de un nuevo contrato de reserva que estará sujeto a las condiciones generales y particulares de venta en vigor en la fecha de la creación del nuevo contrato.

La tarifa flexible es independiente de la suscripción del seguro opcional Europ Assistance que aconsejamos encarecidamente contratar y del cual se encuentran las condiciones en nuestras condiciones generales de venta en el párrafo correspondiente.

Esta tarifa es aplicable únicamente al crucero, no al transporte (excepto si está fletado por CroisiEurope) ni a ninguna otra prestación anexa. Las modificaciones de los servicios pre o post crucero estarán por tanto sujetas a las condiciones y gastos eventuales de los proveedores correspondientes que correrán a cargo del cliente.

Para aplicar la tarifa flexible, el cliente debe haber pagado el saldo del contrato inicial. La nueva fecha deberá obligatoriamente encontrarse en el mismo año natural de la reserva inicial y no será posible suscribirse a una nueva tarifa flexible sobre el nuevo contrato cuyo origen sea la tarifa flexible.

La diferencia de tarifa de la nueva fecha elegida será aplicada en el nuevo contrato. Si es a favor del cliente, esta se convertirá en un saldo que se podrá utilizar en cualquier crucero de cualquier producción durante el año natural en curso.

CAMAROTE INDIVIDUAL: Para los cruceros fluviales y marítimos de la producción CroisiEurope, se permite un máximo del 10% de los camarotes en individual, respecto al número total de camarotes. El número máximo de camarotes individuales por barco es de 12, salvo para las estancias y los cruceros del grupo Larga Distancia.

TRÁMITES: Todos los pasajeros deben cumplir con los trámites de la policía y de aduana en el momento del viaje en función de su nacionalidad. Deberán llevar los visados de estancia y de tránsito y, en su caso, los certificados sanitarios necesarios para todos los países incluidos en el itinerario del crucero o de la estancia. En caso de que viaje un menor solo o sin que le acompañe al menos uno de sus padres, en el momento de embarcar, el menor deberá presentar su carné de identidad en vigor y el formulario original de salida del territorio firmado por uno de los padres encargado de su tutela o por un responsable legal. El formulario debe ir acompañado de una fotocopia del carné de identidad o pasaporte en vigor del padre titular de la tutela o del responsable legal que firme la autorización de salida del territorio. Le recomendamos a todos los pasajeros que comprueben los posibles cambios en su agencia de viajes o en los consulados, embajadas y servicios de sanidad competentes. Si un pasajero no puede embarcar en un vuelo o entrar en un país porque no lleva consigo los documentos requeridos por las autoridades y que se indican que son necesarios en el contrato de venta o en la factura que haya firmado, no tendrá derecho a ningún tipo de reembolso. En caso de disconformidad, todos los gastos derivados correrán a cargo de los clientes. Siempre que nosotros nos encargamos de tramitar los documentos de entrada (visado) en nombre del cliente, lo hacemos de acuerdo con la información que se nos proporciona. No nos hacemos responsables de las consecuencias, sean del tipo que sean, si los datos son erróneos. Deberá enviarnos los documentos que le solicitamos por **CORREO CERTIFICADO CON ACUSE DE RECIBO** dentro de los plazos fijados tras haber comprobado que están en vigor y que cumplen con las exigencias de los países en cuestión. Los documentos se devolverán el día de salida. No nos hacemos responsables de los posibles retrasos o de la no entrega por parte de las autoridades correspondientes. El pasajero debe

proporcionar a la compañía todos los datos necesarios para que esta pueda cumplir con sus obligaciones en materia de seguridad.

Le recordamos que, de conformidad con lo establecido en el artículo L.221-8 del Código de turismo francés, el organizador o vendedor debe sobre todo informar al viajero antes de la firma del contrato de las condiciones del cruce de fronteras mediante un formulario reglamentario. Esta información debe ser presentada de forma clara, comprensible y visible. Además cuando se presente por escrito debe ser legible.

El organizador también debe informar al viajero sobre las condiciones aplicables para los pasaportes y visados, incluido el plazo aproximado para obtener los visados y sobre los trámites sanitarios en el país de destino.

Al aceptar las presentes condiciones generales de venta, el viajero reconoce que el organizador le ha informado de todos los trámites requeridos para garantizar una estancia agradable en los países visitados, en concreto en lo que respecta a los menores y, sobre todo, cuando el viaje se realiza con el grupo Larga Distancia.

Atención: Es posible que haya algunas modificaciones entre la publicación de este folleto y la fecha de salida. Las normativas de los distintos países cambian con frecuencia y sin previo aviso, por lo que estas aparecen en nuestro folleto a título orientativo y es el cliente el que debe informarse de los trámites requeridos para la fecha de su viaje. CroisiEurope no se hace responsable en caso de que el viajero no se informe de los trámites que se le haya recomendado consultar como muy tarde en el momento de hacer la reserva, ni tampoco cuando no se informe de las normativas de aduana o sanitarias de los países visitados.

NIÑOS / MENORES: No se aceptan reservas realizadas por menores. Deben ser los padres u otros adultos mayores de 18 años con sus debidas autorizaciones los que las hagan. No se le permite a los menores de 18 años viajar solos a bordo. Deben ir acompañados por sus padres u otros adultos mayores de 18 años. No se sirve ninguna bebida alcohólica a los menores a bordo. El personal de a bordo puede pedirle al cliente que demuestre su edad.

SALUD, MOVILIDAD, ASISTENCIA ESPECIAL Y CONTRA-INDICACIONES MÉDICAS: todos los pasajeros deben asegurarse de que su estado médico, físico y psicológico les permite viajar sin poner en riesgo su vida ni la de otras personas. No podemos garantizar ningún servicio médico a bordo de nuestros barcos. Los pasajeros que tengan una discapacidad física o psíquica, sean personas con movilidad reducida o sufran una enfermedad que precise tratamiento o asistencia médica deben comunicárselo al agente de viajes en el momento de hacer la reserva. Esto también concierne a las mujeres embarazadas. No se aceptan reservas de personas cuyas condiciones físicas o psíquicas puedan imposibilitar el crucero o la estancia y causar daño a ellos mismo o al resto de personas al poner en riesgo la seguridad del barco, o que precisen tratamientos imposibles de ofrecer a bordo del barco, sobre todo por la falta de infraestructuras adecuadas. Algunos proveedores (hosteleros, compañías aéreas y fluviales, etc.) pueden exigir un certificado médico de aptitud o rechazar una inscripción si creen que no pueden ofrecer la asistencia adecuada para la salud y el bienestar del pasajero. Para participar en todos nuestros viajes y excursiones es necesario que el pasajero pueda moverse.

Si CroisiEurope lo considera estrictamente necesario para la seguridad y la comodidad del pasajero, las reservas de las personas con discapacidad o movilidad reducida requerirán la presencia de un acompañante que esté en condiciones de asistir al pasajero discapacitado o con movilidad reducida. Esta exigencia depende completamente de lo que CroisiEurope estime conveniente en función de las necesidades del pasajero discapacitado o con movilidad reducida en cuanto a su seguridad, y puede variar según el itinerario y el barco de que se trate. Si la persona discapacitada o con movilidad reducida solicita o necesita una asistencia particular (cuidados, vigilancia), debe ir obligatoriamente acompañada de alguien capaz de proporcionarle la asistencia necesaria a su propio cargo.

Cualquier accidente personal, desvío o gastos por escala forzosa que incidan en el curso del viaje será responsabilidad del pasajero que haya ocultado su incapacidad. CroisiEurope recomienda llevar calzado con suela antideslizante para moverse a bordo y en las excursiones. Es posible que las autoridades sanitarias recomienden algunas vacunas aunque no sean obligatorias.

RECHAZO DE EMBARQUE Y DESEMBARCO ANTICIPADO: Se podrá denegar el embarque a cualquier pasajero y el crucero puede verse interrumpido (por cuenta y riesgo del pasajero que desembarque) cuando el comandante o el responsable de a bordo considere que dicho pasajero no se encuentra en condiciones de viajar, ya sea por razones administrativas o de otro tipo y estén justificadas, o altere o ponga en peligro al resto de los pasajeros. En estos casos, se le pedirá al pasajero en cuestión que desembarque en cualquier puerto de escala sin perjuicio de las acciones legales y sanciones que las autoridades competentes del Estado correspondiente le puedan imponer, y no se le podrá reclamar ningún tipo de responsabilidad a la naviera por ello. Cuando se le pida a un pasajero que desembarque, no se le podrá exigir a la compañía fluvial el reembolso de los días de crucero no disfrutados ni que asuma todos los gastos derivados por dicho desembarco.

CUMPLIMIENTO DE LOS HORARIOS DE LAS ESCALAS: Cuando haya escalas, se informará a bordo del barco de los horarios de hora máxima de regreso al barco y de su salida, y el responsable de a bordo también los especificará. Los pasajeros deben respetar estos horarios y la compañía no se hace responsable si alguno de ellos no embarca. Los pasajeros que no respeten estas normas no podrán solicitar ningún tipo de reembolso o indemnización.

EXCURSIONES: Las excursiones que aparecen en el folleto son opcionales (a menos que se indique lo contrario). En los programas figuran los itinerarios de las excursiones a título orientativo y pueden verse modificados por circunstancias ajenas (por ejemplo, condiciones meteorológicas, huelga, retraso en los medios de transporte, cierre de los

lugares por parte de las autoridades locales, etc.) o debido a los proveedores de los servicios locales. De hecho, algunos lugares de visita están sujetos a niveles de seguridad muy altos (por ejemplo, el Kremlin o la plaza de Tiananmén). Así pues, las autoridades del país correspondiente pueden cerrarlos repentinamente y prohibir su visita. No nos hacemos responsables de los cierres inesperados. CroisiEurope se compromete a hacer todo lo posible para poder ofrecer otras visitas cuando se anule alguna excursión. Si finalmente se cancela, se reembolsará el importe correspondiente de la excursión y no se podrá exigir ninguna indemnización adicional por ello.

A menos que se indique lo contrario en el programa, para los cruceros CroisiEurope y marítimos los precios de las excursiones opcionales que no entren en el paquete son orientativos y estas se realizarán si se consigue un mínimo de 25 personas por excursión. Si no se consigue un mínimo de 25 personas, el precio puede verse modificado a bordo al hacer la excursión. Como las excursiones son opcionales y se realizarán solamente si se logra un mínimo de personas, si se cancela una o todas ellas el cliente no podrá solicitar la cancelación del crucero ni ninguna compensación para el cliente por parte de CroisiEurope. Solamente se le podrán garantizar las excursiones previstas para la misma noche de embarque o al día siguiente por la mañana a los clientes que contraten el paquete de excursiones antes del embarque. Para el grupo Larga distancia, las excursiones que se reserven in situ, aparezcan o no en los programas, las llevan a cabo organismos locales independientes de CroisiEurope. Aunque nuestros representantes locales puedan proponerlas como un servicio, se compran libremente en el momento y no constituyen un elemento fundamental del viaje reservado a través de CroisiEurope. Las descripciones y las tarifas son orientativas.

Cualquier litigio, incidente o accidente que ocurra en el transcurso deberá solucionarse in situ con el organismo correspondiente y no se podrá requerir la responsabilidad de CroisiEurope ni de la agencia de viajes en la que se contrate el viaje.

OBJETOS PERSONALES / EQUIPAJE: Está prohibido subir a bordo animales, objetos y productos peligrosos como sustancias ilícitas, armas de fuego, objetos contundentes y cortantes, explosivos, oxígeno, aire comprimido, productos inflamables, etc. La naviera se reserva el derecho de rechazar el embarque a los pasajeros que lleven estos objetos. El pasajero deberá responsabilizarse de todos los daños que la naviera sufra por el incumplimiento de las indicaciones anteriormente mencionadas. Si el pasajero pierde algún objeto o sufre daños materiales, deberá informar de ello por escrito en la oficina del comisario de a bordo durante el transcurso del crucero o al responsable del circuito o de la estancia. El pasajero deberá enviar su declaración a la compañía en un plazo máximo de tres días tras la finalización de la estancia.

A no ser que la compañía haya cometido una falta, CroisiEurope no se hará responsable de las pérdidas, robos, hurtos o daños de los bienes del pasajero. Nuestra tripulación está a disposición de los pasajeros para guardar su equipaje y no se le podrá responsabilizar. La responsabilidad está limitada a 450€ por pasajero y solamente atañe a los viajes efectuados a bordo de los barcos de la flota CroisiEurope. Para las estancias y cruceros del grupo Larga Distancia, la responsabilidad recae en las navieras y proveedores locales. Los pasajeros deben responsabilizarse de su equipaje y efectos personales durante el transcurso de todo el viaje. CroisiEurope recuerda a los pasajeros que no se hará responsable en ningún caso de los objetos olvidados y que tampoco se encargará de buscarlos ni de enviarlos. Por lo tanto, si los pasajeros olvidan parte de su equipaje deberán responsabilizarse de los gastos adicionales para poder recuperarlos. Al cliente se le ha informado de que si se olvida el equipaje y necesita que CroisiEurope se lo envíe, la sociedad no se hace responsable ni de su contenido ni del envío. **Se recomienda firmemente a los pasajeros que contraten un seguro de equipajes.**

En caso de pérdida, entrega tardía o deterioro del equipaje durante un transbordo aéreo, el pasajero deberá cumplimentar en el aeropuerto un parte de irregularidad de equipajes en el mostrador de la compañía aérea correspondiente. Para tramitar cualquier reclamación será obligatorio presentar el original del parte.

OBJETOS DE VALOR: La naviera no se hace responsable de la pérdida o deterioro de los objetos de valor, dinero, títulos, joyas y bienes personales. Le recomendamos que no deje sus objetos de valor sin ningún tipo de vigilancia. Además, le aconsejamos que no guarde objetos de valor, llaves, documentos de identidad ni medicamentos indispensables para su salud en los equipajes manipulados por los transportistas. No nos haremos responsables en caso de deterioro, pérdida o robo de los efectos personales.

RECLAMACIONES: Se atenderán todas las valoraciones, pero ello no dará lugar a una indemnización. Si surgen problemas durante el viaje, se recomienda firmemente dar parte de ello al responsable o al comisario de a bordo para ofrecer una solución en tiempo real. Si el cliente decide no aportar ni usar un servicio local, no se podrá exigir ningún tipo de reembolso. Las reclamaciones se deberán transmitir a CroisiEurope en un plazo máximo de 10 días a partir de la finalización del viaje a través de cualquier medio que permita al vendedor recibir un acuse de recibo de conformidad con lo dispuesto en el Código francés de turismo. Se tendrán en cuenta todas las reclamaciones que se constaten. En el correo que envíe el cliente deberá aparecer la ficha de valoraciones que se le entregue junto con los documentos de viaje, además de los justificantes relacionados con el motivo de su reclamación. El plazo de respuesta de CroisiEurope varía entre 1 y 2 meses como máximo una vez que recibamos la investigación presentada en nuestros servicios, hoteles o proveedores de servicios necesarios en caso de reclamación. Tras dirigirse al servicio de calidad de las relaciones con los clientes, y ante la falta de una respuesta satisfactoria en un plazo máximo de 60 días, el cliente podrá ponerse en contacto con el mediador de turismo y viajes cuyos datos y formas de contactar figuran en la página www.mtvtravel.com. Además, también se puede presentar una reclamación a través de la plataforma en línea de gestión de

litigios prevista por el reglamento europeo n.º 524/2013 del Parlamento Europeo y del Consejo en virtud de lo dispuesto en el artículo R.211-6 del Código de turismo francés.

Los tribunales de Estrasburgo serán los únicos competentes para resolver cualquier litigio que surja entre los comerciantes o sociedades comerciales.

COMPRAS: Los clientes son los únicos responsables de las compras que realicen in situ (por ejemplo, artículos falsificados, etc.).

CANCELACIÓN DE LOS CRUCEROS POR PARTE DE CROISEUROPE (artículo L.211-14 III del Código de turismo francés)

1. Circunstancias excepcionales e inevitables: CroisiEurope se reserva el derecho de cancelar los cruceros en cualquier momento antes de la salida y sin estar obligado a reembolsar los importes abonados cuando se den causas de fuerza mayor, condiciones climatológicas o sucesos naturales (crecida y descenso del nivel del agua, ciclones, etc.) que puedan impedir disfrutar de algunos de los servicios por motivos de seguridad de los pasajeros. En estos casos, el cliente no podrá solicitar ninguna indemnización adicional. En la medida de lo posible, CroisiEurope le ofrecerá a los pasajeros otro crucero de calidad equivalente. El pasajero podrá decidir si prefiere disfrutar del crucero de sustitución o que se le reembolse según las modalidades previstas en las presentes condiciones. Si el pasajero opta por el crucero de sustitución, no podrá exigir ningún tipo de reembolso ni de indemnización.

2. Número de viajeros:

CroisiEurope se reserva el derecho de cancelar los cruceros cuando no haya un suficiente número de viajeros. En este caso en concreto el cliente no podrá reclamar ninguna indemnización.

CroisiEurope deberá informar de la cancelación del crucero por falta de pasajeros como muy tarde:

- 20 días antes de que comience el viaje o la estancia para los viajes de más de seis días de duración;
- 7 días antes de que comience el viaje o la estancia para los viajes de entre dos y seis días de duración;
- 48 horas antes de que comience el viaje o la estancia para los viajes que no duren más de dos días.

El número mínimo de viajeros es de 80 para los cruceros fluviales y marítimos que se realicen con barcos con una capacidad de entre 120 y 200 personas, 50 viajeros para los barcos con una capacidad de entre 70 y 120 personas, 15 viajeros para los cruceros a bordo de barcas por los canales de Francia, 40 viajeros para los cruceros por el Mekong a bordo del RV INDOCHINE y 52 viajeros a bordo del RV INDOCHINE II, 38 viajeros a bordo del RV LAND DIEP, 24 viajeros a bordo del RV TOUM TIOU I, 18 viajeros a bordo del RV TOUM TIOU II, 12 viajeros para África austral, 90 viajeros para los cruceros por el Nilo y 25 viajeros para las extensiones terrestres relacionadas con algún crucero CroisiEurope.

MODIFICACIÓN DE LOS PROGRAMAS, ITINERARIOS Y HORARIOS: En caso de huelga, motín, malas condiciones meteorológicas que comprometan el funcionamiento del barco con total seguridad, circunstancias extraordinarias como las especificadas en el reglamento europeo anteriormente mencionado o cualquier otro motivo justificado, CroisiEurope puede retrasar o adelantar una salida o una escala en cualquier momento y sin previo aviso e, incluso, cambiar las escalas, y no se hará responsable en caso de cancelación, adelanto o retraso, modificación o sustitución. CroisiEurope no se hará responsable cuando se incumplan los horarios de llegada y salida indicados en este folleto independientemente de la escala que sea.

Para los programas de Larga Distancia, serán los comandantes de los barcos, directores de los cruceros, responsables y representantes locales de Larga Distancia los que decidan modificar o no los itinerarios de nuestros programas si las circunstancias así lo exigen en cualquier momento. En general y como norma universal, la principal misión del comandante del barco es garantizar la seguridad de todos los pasajeros a bordo. Independientemente del barco o del destino, el comandante es el único encargado a bordo y puede decidir en cualquier momento desviar el barco y eliminar una escala. El comandante puede cancelar el crucero o modificar el itinerario si lo estima oportuno para salvaguardar el interés de los pasajeros y la seguridad de la naviera. Si se interrumpe el crucero por causas de fuerza mayor, se le reembolsará al cliente por los días no disfrutados, pero no podrá reclamar ninguna indemnización adicional. Cuando haya este tipo de modificaciones y cancelaciones en el viaje, se aplicarán los artículos R.211-9 a R.211-10 del Código de turismo francés.

Es posible que se den algunos sucesos (fiestas civiles o religiosas, manifestaciones políticas, huelgas, averías, atascos, cambios por parte de las autoridades gubernamentales, eventos deportivos o cualquier otra razón justificada) que impliquen la modificación de escalas, visitas o excursiones. CroisiEurope no se hará responsable en estos casos y el cliente no podrá solicitar ningún tipo de indemnización por ello.

Algunos destinos están sujetos a condiciones meteorológicas y climáticas específicas. Algunas escalas pueden verse alteradas, acortadas o eliminadas, sobre todo por los motivos anteriormente mencionados, pero ninguno de ellos dará derecho a una indemnización. Las excursiones se reembolsarán en caso de cancelación. No se podrá reclamar ningún otro tipo de indemnización. Una escala en concreto no puede considerarse como el objetivo de un programa que lo que pretende es descubrir una región en general y el placer de navegar. No obstante, CroisiEurope hará todo lo posible para remediar de la mejor manera los problemas que surjan.

MODIFICACIÓN DE LA CATEGORÍA O DEL NÚMERO DE CAMAROTE POR PARTE DE LA NAVIERA: Por razones técnicas u operativas, las compañías fluviales y marítimas y las navieras pueden asignar a los pasajeros otro camarote distinto al atribuido o seleccionado al hacer la reserva. De ser así, el nuevo camarote asignado será como mínimo de la misma calidad. Este cambio no constituye un motivo válido para que el cliente anule el viaje, solicite una

modificación del contrato o reclame algún tipo de indemnización.

TRANSPORTE:

a) Modificación / cancelación: Un gran aumento del tráfico aéreo y ferroviario, los sucesos ajenos a nuestra voluntad (huelgas, problemas técnicos, clima, pandemia, etc.) y los requisitos de seguridad hacen que las compañías aéreas y ferroviarias no siempre puedan respetar los horarios programados. Es posible que haya retrasos tanto en las salidas como en las llegadas, y son ajenos a la voluntad de los pilotos, operadores turísticos y agencias de viajes, por lo que no se podrá reclamar por ello ninguna indemnización distinta de la prevista por la legislación en vigor independientemente de las consecuencias profesionales o personales ocasionadas. Así pues, le recomendamos al cliente que prevea un plazo razonable, sobre todo para el regreso, cuando tenga que hacer transbordos y tenga compromisos importantes. Las compañías aéreas y ferroviarias pueden modificar horas y fechas tanto para la salida como para la llegada y, por tanto, interferir en la duración del viaje acortándolo o alargándolo. CroisiEurope, en su calidad de intermediario entre el comprador y la compañía ferroviaria o aérea, hará todo lo posible para encontrar las soluciones más adecuadas, pero no se hará responsable de las posibles consecuencias que dichos retrasos o modificaciones puedan acarrear. **No se podrá reclamar ningún tipo de indemnización por el precio por este motivo.**

Además, no nos hacemos responsables de los traslados aéreos y ferroviarios que no se hayan contratado a través de los operadores turísticos de CroisiEurope. Le recomendamos a nuestros clientes que deban realizar por su cuenta un traslado antes o después que reserven billetes de transporte abiertos a cambios o reembolsables. No se tendrá en cuenta ninguna cancelación de crucero solicitada por los clientes debido al tráfico ferroviario o aéreo.

A título informativo, la mayoría de las compañías aéreas han establecido la obligatoriedad de la facturación en línea en su página web el día anterior al vuelo (tanto para la ida como para la vuelta) y corresponde a los pasajeros hacerlo dentro de los plazos requeridos.

Además, CroisiEurope recomienda encarecidamente a los pasajeros que facturen, incluso en aquellas compañías aéreas en las que no es obligatorio.

Los billetes emitidos dentro de nuestros programas o reservados directamente por el cliente y que finalmente no se utilicen, ni para la ida ni para la vuelta, no dan derecho a ningún tipo de indemnización, ni siquiera cuando haya cambio de fecha o se anule la estancia. La renuncia a una plaza para coger un vuelo o un tren diferente no da derecho al reembolso del billete no utilizado ni a cambiarlo por otro billete.

Cualquier reclamación relacionada con el cambio de itinerario por vía aérea o terrestre que conlleve posibles gastos (taxi, aparcamiento, hoteles, modificación en las reservas, billetes no abiertos a cambios, etc.) no da derecho a ninguna compensación en el momento ni a la vuelta. Esto mismo también se aplica para las llegadas a estaciones o aeropuertos distintos a los de la salida (p. ej. París Orly, París Roissy).

b) Traslado previo y posterior: Para la organización de los viajes previos y/o posteriores al traslado de la ciudad del pasajero al punto de encuentro o al aeropuerto de salida o de llegada con el autobús que realiza el viaje, destacamos el hecho de que los traslados en autobuses solo se realizarán con un mínimo de 20 personas inscritas.

En algunos casos, puede haber un período de espera durante el traslado, debido a los peligros del tráfico o a imperativos de organización.

Las tarifas aplicables a los traslados aéreos y/o ferroviarios a París u otras ciudades desde algunas ciudades de residencia se aplican estrictamente según las condiciones mencionadas en nuestros folletos y/o presupuestos (sujeto a disponibilidad en la clase de reserva designada).

Todos los gastos o la readquisición de billetes que se deban a retrasos aéreos o ferroviarios durante los traslados previos o posteriores que resulten de causas ajenas al control de CroisiEurope son responsabilidad del cliente.

c) Vuelos chárter: Para las salidas y regresos desde provincias ofertadas por CroisiEurope en sus vuelos chárter se necesita un mínimo de 80 pasajeros. Si no se alcanza el mínimo de personas requerido, CroisiEurope puede proponer otra solución por avión, tren o autocar para llegar al crucero. Esta modificación del itinerario del viaje en caso de cancelación de la escala de provincia para las salidas y los regresos podrá realizarse hasta 21 días antes de la salida.

d) Identidad de los transportistas: De conformidad con los artículos R. 211-15 del Código de Turismo, se informará al viajero de la identidad del transportista o transportistas contractuales o de hecho susceptibles de realizar el vuelo adquirido. Se hará mediante una lista con un máximo de 3 transportistas por tramo. CroisiEurope o la agencia de viajes informará al cliente de la identidad de la compañía aérea definitiva que operará el vuelo o los vuelos. Esta información se comunicará a más tardar ocho días antes de la fecha estipulada en el contrato de transporte o en el momento de la conclusión del contrato si esta se produce a menos de ocho días del inicio del viaje. CroisiEurope o la agencia de viajes informará al cliente de la identidad de la compañía aérea definitiva que operará el vuelo o los vuelos. Esta información se comunicará a más tardar ocho días antes de la fecha estipulada en el contrato de transporte o en el momento de la conclusión del contrato si esta se produce a menos de ocho días del inicio del viaje. En caso de cambio de identidad del transportista, se informará al cliente a más tardar en el momento de la facturación.

e) Billeto: El billete de las compañías aéreas y ferroviarias, o el ticket, constituye el único contrato establecido entre estos y el cliente. El cliente es responsable de su billete y deberá asumir las consecuencias en caso de pérdida, robo o destrucción del mismo sin que CroisiEurope sea responsable.

f) Equipajes: En general, hay un límite de una maleta de 23 kg por persona en los vuelos habituales y de 18 kg en los vuelos chárter. El exceso de equipaje se le abonará directamente a la compañía en el momento de realizar la facturación. El transporte de objetos voluminosos (sillas de ruedas, aparatos respiratorios, cochecitos de bebé, etc.) debe indicarse en el momento de hacer la inscripción y puede estar sujeto a un coste variable en función de la compañía

aérea. Algunas compañías aéreas cobran por la asistencia en los aeropuertos y a bordo. En caso de deterioro o de no entrega del equipaje por parte de la compañía aérea, el cliente deberá dejar constancia de lo ocurrido inmediatamente en los servicios correspondientes del aeropuerto de llegada y cumplimentar un formulario de pérdida o deterioro. Para solicitar una indemnización por ello, el pasajero deberá enviar a la compañía aérea dicho formulario junto con los documentos originales necesarios en un plazo máximo de 7 días. Se recomienda conservar una fotocopia de todos los originales que se envíen. La compañía aérea no se responsabilizará si no se realiza este trámite ni se le mandan los documentos. CroisiEurope, en su calidad de intermediario entre el comprador y la compañía ferroviaria o aérea, hará todo lo posible para encontrar las soluciones más adecuadas, pero no se hará responsable de las posibles consecuencias que el deterioro o pérdida de equipaje pueda acarrear. **CroisiEurope no indemnizará por este circunstancias de este tipo.**

g) Responsabilidad de los transportistas: La responsabilidad de los transportistas aéreos está limitada por el derecho nacional o internacional que les es aplicable, en particular los Convenios Internacionales de Varsovia del 12 de octubre de 1929 o de Montreal del 28 de mayo de 1999, así como por sus propias condiciones de transporte que el viajero habrá aceptado antes de cualquier pedido, y que pueden limitar o exonerar la responsabilidad de CroisiEurope de conformidad con las disposiciones del artículo L. 211-17-IV del Código de Turismo. En caso de retraso, sobreventa o cancelación de un vuelo, la responsabilidad de todos los transportistas aéreos con destino a la Unión Europea o procedentes de ella, en lo que respecta a las compañías aéreas comunitarias, se rige únicamente por el Reglamento (CE) N° 261/2004 de la Unión Europea, del 11 de febrero de 2004, que les responsabiliza del pago de una indemnización de tanto alzado, salvo en circunstancias extraordinarias, y en cualquier caso de la asistencia y el cuidado de los pasajeros. **h) Reembolso de las tasas de aeropuerto:** En caso de que no se utilice el billete de avión por cualquier motivo, las tasas aeroportuarias obligatorias se reembolsarán al viajero que lo solicite en un plazo de 30 días y de forma gratuita para cualquier solicitud en línea. Para cualquier solicitud de reembolso no en línea, CroisiEurope cobrará una tasa correspondiente a un máximo del 20% de la cantidad reembolsada.

RESPONSABILIDAD DE LOS PILOTOS: Las consecuencias derivadas de accidentes o incidentes que pueda haber en el momento de prestarse el servicio de transporte aéreo se regirán por lo dispuesto en los Convenios de Varsovia y Montreal, o por las normativas locales que sean de aplicación para los transportes nacionales del país correspondiente.

RESPONSABILIDAD DE LOS PASAJEROS: Cada pasajero (o, si es menor, sus padres o tutores) es responsable y se compromete a indemnizar a la compañía por deterioros en el mobiliario, equipos o cualquier otro elemento que sea propiedad del barco, y los deterioros realizados en los hoteles y aviones utilizados durante su viaje. Cada pasajero (o, si es menor, sus padres o tutores) es responsable y se compromete a indemnizar a la compañía por las multas o sanciones impuestas a la compañía por cualquier acto u omisión que viole una ley, independientemente de si el pasajero lo hace de forma voluntaria o no. Los pasaportes deben estar en regla para pasar por los países incluidos en el viaje. El pasajero debe ocuparse de garantizar la validez y conformidad de su pasaporte.

RESPONSABILIDAD DE CROISEUROPE: La responsabilidad de CroisiEurope solo puede ser comprometida por la tripulación o el barco. Cualquier anomalía debe ser reportada al comisario de a bordo. CroisiEurope no puede ser considerada responsable de ningún daño sufrido por los pasajeros en tierra, cuando no están bajo su autoridad o supervisión. Por consiguiente, CroisiEurope no asume ninguna responsabilidad en caso de accidente o daño de cualquier tipo del que pueda ser víctima el pasajero. Corresponderá al pasajero responsabilizar al operador local, sin posibilidad de recurso contra CroisiEurope. Asimismo, CroisiEurope no será responsable de ningún servicio adicional (transporte, alojamiento, traslados, etc.) reservado como complemento del crucero. La limitación de responsabilidad de CroisiEurope por lesiones corporales es de 2 000 000 de DEG (DEG: Derechos Especiales de Giro: moneda internacional) en los barcos de la flota CroisiEurope, de conformidad con la normativa del Convenio de Estrasburgo (CLNI 2012) sobre la limitación de la responsabilidad de los propietarios de barcos.

OBLIGACIÓN DE PRESTAR AYUDA: En su calidad de organizador, CroisiEurope prestará lo antes posible y en función de las circunstancias la ayuda adecuada para el pasajero que se vea en una situación complicada, de conformidad con lo establecido en los artículos L.211-17-1 y R.211-11 del Código de turismo francés. En el artículo R.211-11 del código anteriormente mencionado se especifica la naturaleza de este tipo de ayuda.

SEGUROS CROISEUROPE: En lo que respecta a la responsabilidad civil de CroisiEurope para con los pasajeros y terceras personas, esta queda garantizada para los daños corporales y materiales mediante un seguro del Club de Protección e Indemnización (Club P & I). En lo que respecta a la responsabilidad civil profesional del

organizador del viaje, esta queda garantizada por lo dispuesto en el Código de turismo francés. El contrato suscrito con Allianz cubre, dentro del límite de garantía por daños, siniestro y año de seguro, las lesiones corporales de hasta 20 000 000 €, los daños materiales e inmateriales resultantes de hasta 10 000 000 € y la responsabilidad civil profesional de 15 000 000 € (para todos los daños corporales, materiales e inmateriales).

Seguro de responsabilidad civil profesional: póliza de seguro n.º 56004456.

Garantía financiera prestada por la asociación profesional francesa de solidaridad del turismo (APST, por sus siglas en francés) - 15, avenue Carnot - 75017 Paris [Francia].

SEGUROS OPCIONALES Y COBERTURA DE ASISTENCIA - REPATRIACIÓN

Los clientes tienen la opción de contratar una póliza de seguro que cubra las consecuencias de determinados casos de cancelación, daños al equipaje, responsabilidad civil en el extranjero e interrupción de la estancia, ya sea en el formulario de registro o en el contrato de venta del viaje. Puede solicitar las condiciones generales de estos contratos de seguro al asegurador. Estos contratos contienen límites de cobertura, exclusiones, franquicias y obligaciones en caso de siniestro. Por lo tanto, se aconseja a los clientes que los lean detenidamente. En cualquier caso, sólo la compañía de seguros en cuestión será responsable ante el Cliente respecto a la ejecución de dichos contratos; el Cliente tendrá entonces una relación jurídica directa con la compañía. Además de estos seguros opcionales, en todos nuestros cruceros y viajes se incluye gratuitamente un seguro de repatriación médica / asistencia personal.

INFORMACIÓN GENERAL: Toda la información que figura en nuestros folletos sobre horarios, itinerarios, servicio de los hoteles y de navieras está actualizada con respecto a la fecha de publicación del folleto y puede verse modificada. De ser así, se le comunicará a los clientes al inscribirse. Los mapas, las fotos y las imágenes se incluyen a título orientativo y no tienen carácter contractual.

INFORMACIÓN DE LOS SERVICIOS DE TRANSPORTE SOBRE EL CO2: En el marco de la reducción de las emisiones de gases de efecto invernadero, el gobierno francés ha puesto en marcha una serie de disposiciones, sobre todo en lo relativo al etiquetado medioambiental y a los trámites ecorresponsables, cuya función es, entre otras, informar a los beneficiarios de los medios de transporte de la cantidad de CO2 que se emite para prestar el servicio. Encontrará la información en nuestra página www.croisiurope.es.

PROTECCIÓN DE DATOS PERSONALES: De conformidad con las disposiciones relativas a la protección de los datos personales ("RGPD"), la información proporcionada a CroisiEurope por su cocontratante tiene por objeto permitir la tramitación de su pedido y la ejecución de los diversos servicios conexos.

A estos efectos, los datos personales de los pasajeros podrán ser transferidos a nuestros socios establecidos en terceros países. Solo tenemos socios que garanticen un nivel de protección de acuerdo con los principios establecidos en el RGPD.

Con el consentimiento del pasajero y con la excepción de la información confidencial que recogemos para la seguridad de los pasajeros y que no transmitimos en ningún caso a terceros, esta información también puede utilizarse para enviarle ofertas promocionales o comerciales durante un período de tres años (por correo electrónico o por correo postal).

Con esos fines, CroisiEurope podrá almacenar, procesar y transferir esa información a los departamentos internos de la empresa y a terceros (como empresas de transporte, compañías de seguros, bancos, autoridades aduaneras, proveedores de servicios de recepción, subcontratistas, subcontratistas técnicos), incluso fuera de la Unión Europea y en países que no tengan un nivel de protección equivalente al de la Unión Europea.

Sin embargo, estos terceros solo podrán acceder a esta información personal para las necesidades relacionadas con sus servicios o siguiendo las instrucciones de los servicios internos de la Sociedad CroisiEurope para las necesidades relacionadas con los fines antes mencionados en estricto cumplimiento de la legislación aplicable en materia de seguridad de datos.

La oposición del cliente a la recopilación y el tratamiento de su información, incluso mediante la transferencia a terceros de su información personal necesaria para la venta o la ejecución de una tarifa y los servicios que dependen de esta, haría imposible que CroisiEurope ejecutara la totalidad o parte del contrato de venta.

Cada cliente tiene un derecho estrictamente personal de acceso, rectificación y oposición por motivos legítimos a la información que le concierne, que puede ejercer poniéndose en contacto con CroisiEurope - Servicio de Relaciones con el Cliente, 12 rue de la Division Leclerc, 67000 STRASBOURG - Francia - y adjuntando a su solicitud por escrito una copia de la prueba de identidad.

En caso de mal funcionamiento de su solicitud de tratamiento, puede ponerse en contacto con el responsable de la protección de datos (RPD): dpo@croisiurope.com.

Además, cada cliente puede oponerse a las comunicaciones comerciales de CroisiEurope y/o de sus socios haciendo clic en el enlace de objeción, siguiendo el procedimiento de objeción que aparece en los correos electrónicos o mensajes SMS comerciales o escribiendo a la dirección del

Servicio de Relaciones con el Cliente mencionada anteriormente. Asimismo, cada cliente tiene derecho a inscribirse en la lista de oposición a la venta telefónica (Bloctel).

CroisiEurope lleva a cabo estadísticas de las visitas en sus páginas, así como de la publicidad dirigida y adaptada a los centros de interés del cliente. La página www.croisiurope.es explica nuestra política sobre información personal y cookies.

INFORMACIÓN Y RESERVAS

En su agencia de viajes.

www.croisiurope.es

Alsace Croisières - CroisiEurope
12, rue de la Division Leclerc, 67000 Estrasburgo, Francia

S.A.S con un capital de 2.000.000 €
Número de identificación fiscal: FR95998348601
Sirene: 99834860100043
RCS : 768 115 Estrasburgo
Matriculado en registro de Operadores de viajes
y estancias Atout France n° IMO67100025

Creditos de las fotos: Adobe Stock, Alain Bron, Alexandre Sattler, Basel Tourismus, Bill Maloney, Bruno Ribeiro, Chen Min Chun, Christian Creutz, Christophe Meyer, Corinne Cotard Damien Lachas, Daniel Schoenen, Denis Merck, Dookphoto, Eloisabril, Fabrice Rambert, Fotolia, Francesco Rastrelli Photograph, François Hautmann, Frantisek Zvardon, Fred Durand, Grégory Géralt, Helwin Goetzinger, Hervé Oudin, Hitendra Paurana, Istock photos, Jérôme Houyvet, Kevin Hogan, Live Studio, Luke Urban, Marcel Belanger, Mardy Suong, Michelle Louise Lawson, Miran Brautović, Muamer Mujevic, Oliver Asmussen, Ours Photographie, Pascal Morgenroth, Paul Hilbert, Royal Palace, Shutterstock, Thomas Aubin, Travelevision, www.letabatha.net - Fotos no contractuales - CreaStudio 2308059.







INFORMACIÓN Y RESERVAS EN SU AGENCIA DE VIAJES